



**Elecciones Municipales  
Complementarias**

2 de julio de 2023

**PRESENTACIÓN DE LA  
INFORMACIÓN FINANCIERA  
DE CAMPAÑA ELECTORAL  
EMC 2023  
CANDIDATAS(OS)**



**Elecciones Municipales  
Complementarias**

2 de julio de 2023

[www.gob.pe/onpe](http://www.gob.pe/onpe)

Presentación de la información de ingresos y gastos de campaña de los candidatos a través de mesa de partes presencial o mesa de partes virtual externa (MPVE)

# PRESENTACIÓN DE INFORMACIÓN FINANCIERA DE CAMPAÑA DE CANDIDATOS

(Mesa de partes presenciales de la ONPE: ORC, ODPE y Sede Washington)

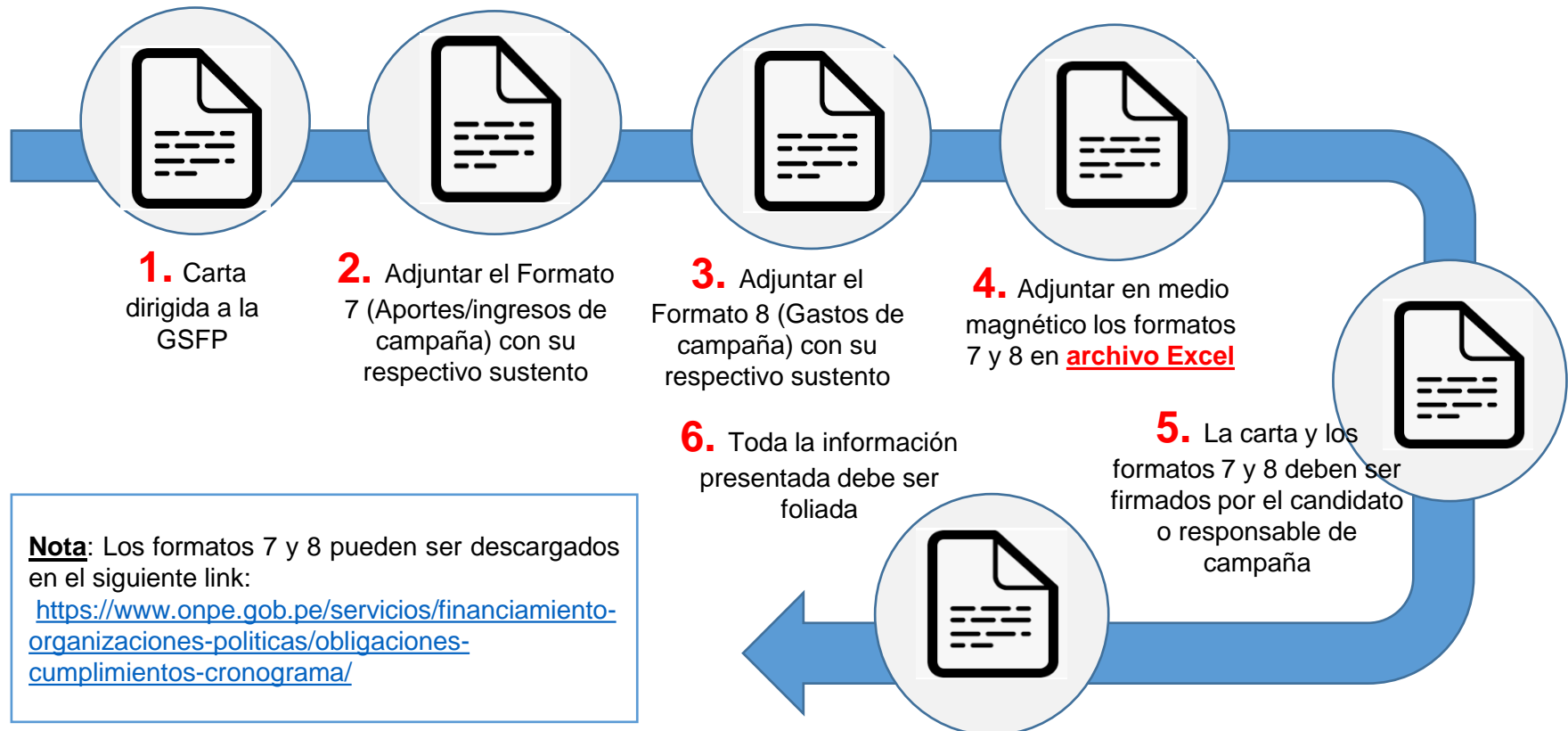



## Elecciones Municipales Complementarias

2 de julio de 2023

# 1 Carta dirigida a la Gerenta de la Gerencia de Supervisión de Fondos Partidarios

Huamantanga, 03 de junio del 2023

Señora

Elena Mercedes Tanaka Torres

Gerenta de la Gerencia de Supervisión de Fondos Partidarios de la Oficina Nacional de Procesos Electorales-ONPE

Lima -

Asunto: Presentación de información financiera de candidato(a)-primera entrega

De mi consideración:

Tengo el agrado de dirigirme a usted, con el propósito de saludarla cordialmente y a la vez comunicarle que presento a su Despacho la información financiera de aportes/ingresos y gastos de campaña electoral de las Elecciones Municipales Complementarias-EMC 2023, correspondiente a la primera entrega (período del 04 de enero de 2023 al 02 de junio de 2023), que consta de los siguientes formatos debidamente llenados y suscritos:

1. Formato 7 (Aportaciones/Ingresos de campaña electoral recibidos por candidatos a cargos de Elección Popular) y sus respectivos anexos (Anexo 1 y Anexo Confidencial)
2. Formato 8 (Gastos de campaña electoral efectuados por candidatos a cargos de Elección Popular)

Se adjunta en medio magnético el Formato 7 y anexos y el Formato 8 en EXCEL, así como la documentación debidamente foliada.

Sin otro particular y agradecido por la atención a la presente, quedo de usted.

Atentamente.

\_\_\_\_\_  
Nombres y apellidos:

DNI N°:

Dirección:

Correo:

Celular:

## 2 Formato 07: Aportes/ingresos de campaña electoral recibidos por candidatos(as) a cargos de elección popular

FORMATO 7

APORTACIONES / INGRESOS DE CAMPAÑA ELECTORAL RECIBIDOS POR CANDIDATOS(A) A CARGOS DE ELECCIÓN POPULAR

PROCESO ELECTORAL: \_\_\_\_\_ PERIODO: \_\_\_\_\_ DEL \_\_\_\_\_ AL \_\_\_\_\_

INFORMACIÓN DEL CANDIDATO(A): \_\_\_\_\_

DNI: \_\_\_\_\_ TIPO DE ORGANIZACIÓN POLÍTICA: \_\_\_\_\_  
 NOMBRES Y APELLIDOS: \_\_\_\_\_ DENOMINACIÓN DE ORGANIZACIÓN POLÍTICA: \_\_\_\_\_  
 CARGO AL QUE POSTULA: \_\_\_\_\_ NÚMERO CON EL CUAL POSTULA: \_\_\_\_\_  
 UBIQUEL AL QUE SE PRESENTA: \_\_\_\_\_ DEPARTAMENTO: \_\_\_\_\_ PROVINCIA: \_\_\_\_\_ DISTRITO: \_\_\_\_\_

N°	Fecha del aporte (d/m/año)	Número del comprobante	I. PROCEDENCIA U ORIGEN							II. DETALLE DE LA APORTACIÓN						
			DNI	Apellidos	Nombres	Dirección	Distrito	Provincia	Departamento	Monto en Pesos (Colores para el DNI)	E. APORTO (D) APORTO (E) DENEGADOS POR ACTIVIDADES	EFFECTIVO SI	ESPECIE SI	IMPORTE DENEGADO POR ACTIVIDADES EN CAMPAÑA ELECTORAL SI	Descripción del aporte en especie	Entidad Financiera
1																
2																
3																
4																
5																
6																
7																
8																
9																
10																
SUB-TOTALES:										0.00	0.00	0.00				
TOTAL \$:										0.00	0.00	0.00				

FECHA: \_\_\_\_\_

FIRMA DEL CANDIDATO(A) O RESPONSABLE DE CAMPAÑA: \_\_\_\_\_

NOMBRES Y APELLIDOS: \_\_\_\_\_  
DNI: \_\_\_\_\_

**APORTACIONES INDELEGABLES EN EFFECTIVO Y EN ESPECIE.** Con los aportes de dinero, así como los aportes no dinerarios de servicios, bienes o derechos a título gratuito que realicen las personas naturales, así como las aportaciones efectuadas directamente por el candidato o candidato. Las aportaciones que se realicen a un candidato o candidata no deben exceder de los cincuenta (50) UIT por aporte. Asimismo, cuando el aporte supere el monto establecido por ciento (25%) de una unidad impositiva tributaria (UIT), este debe bonificarse a través de una entidad financiera.

**I. PROCEDENCIA U ORIGEN**  
 (\*) Datos de aportante personal natural cuando figura en el DNI, en el orden establecido en las columnas apellido paterno, apellido materno y nombres, en mayúsculas y en título.

**II. DETALLE DE LA APORTACIÓN**  
 En caso de aportaciones en especie, consignar la valoración a precio de mercado e indicar en la columna "Descripción del aporte en especie" las características del bien, servicio o derecho recibido.  
 NOTA: Para los ingresos por actividades, se debe detallar qué actividad realizó y el lugar donde se desarrolló, además del monto del aporte que contiene el monto resultante de la actividad.

**TABLA 1: Medios de Pago**

1	Cheque
2	Deposito en efectivo
3	Deposito en cuenta
4	Transferencia
5	Deposito bancario o cuenta de ahorro
6	Transferencia bancaria

## Recibo de aportes/ingresos

	<b>TOMAS MUJICA DIAS</b> CANDIDATO A ALCALDE DISTRITAL MOVIMIENTO REGIONAL LA UÑA	RECIBO APORTACIÓN	N° 001-0002
		IMPORTE S/	2,500.00

Recibí del señor(a): Larry Luis Gonzales Rodriguez DNI: 21542512

Domiciliado en: Av. Lima 597, Lari, Caylloma, Arequipa

El importe de: Dos mil quinientos con 00/100 soles  
 (importe en total)

Tipo de aporte:  Efectivo: Entidad Financiera Banco Interbank  
 N° Operación 1155223 Fecha 01 de junio de 2023

Especie: \_\_\_\_\_

Actividades para generar ingresos en Campaña Electoral: \_\_\_\_\_

Fecha: Arequipa, 01 de junio de 2023

FIRMA  
 CANDIDATO / RESPONSABLE DE CAMPAÑA  
 NOMBRES Y APELLIDOS: TOMAS MUJICA DIAS  
 DNI: 56232515

FIRMA APORTANTE

El Formato 07 debe presentarse debidamente sustentado por los ingresos obtenidos durante la campaña electoral

- ❖ Recibo de aportes/ingresos
- ❖ Declaración Juradas por los aportes en especie valorizados a precio de mercado.
- ❖ Contrato de comodato o usufructo cedidos a título gratuito
- ❖ Estado de Cuenta Bancario

## 3

### Formato 08: Gastos de campaña electoral efectuados por candidatos(as) a cargos de elección popular

### Comprobantes de pagos

**FORMATO 8**

**GASTOS DE CAMPAÑA ELECTORAL EFECTUADOS POR CANDIDATOS (AS) A CARGOS DE ELECCIÓN POPULAR**

PROCESO ELECTORAL: \_\_\_\_\_ PERIODO DEL (ESCRIBIR/AÑO) AL (ESCRIBIR/AÑO)

INFORMACIÓN DEL CANDIDATO (A)

DNI: \_\_\_\_\_ TIPO DE ORGANIZACIÓN POLÍTICA: \_\_\_\_\_  
 NOMBRES Y APELLIDOS: \_\_\_\_\_ DENOMINACIÓN DE ORGANIZACIÓN POLÍTICA: \_\_\_\_\_  
 CARGO AL QUE POSTULA: \_\_\_\_\_ NUMERO CON EL CUAL POSTULA: \_\_\_\_\_  
 UBICADO AL QUE SE PRESENTA: DEPARTAMENTO: \_\_\_\_\_ PROVINCIA: \_\_\_\_\_ DISTRITO: \_\_\_\_\_

N°	Fecha del gasto (dd/mm/aa)	Tipo de Gasto (Tabla 2)	Apellidos y Nombres / Razon Social (1)	DNI/RUC	Comprobante de pago (2)			Monto S/	Especificación del gasto
					Diferencia 2-Subt. Via. 2-Subt. Otro	Comprobante 1. Electrónico 2. Manual	serie N°		
1.									
2.									
3.									
4.									
5.									
6.									
7.									
8.									
9.									
10.									
<b>TOTAL S/</b>								<b>S/</b>	

FECHA: \_\_\_\_\_

FIRMA DEL CANDIDATO O RESPONSABLE DE CAMPAÑA: \_\_\_\_\_

NOMBRES Y APELLIDOS: \_\_\_\_\_  
 DNI: \_\_\_\_\_  
 DIRECCIÓN: \_\_\_\_\_

**L PROVEEDOR**  
 (1) Apellidos y Nombres / Razon Social: Persona natural o jurídica, según fecha RUC.  
 (2) Comprobante de pago: Indicar el tipo y número del comprobante que sustente el gasto efectuado.  
**CONCEPTO DEL GASTO**  
 Puntos Electrónicos: Tickets, vouchers, semáforos, etc.  
 Publicación Exterior: Pantallas LED, paravientos, torres, megafonías, panderas, teleros, clips y velas publicitarias.  
 Material: Símbolo web, tipo de aviso, número y tiempo total de la exposición del aviso y ubicación.  
 Campaña: Publicación en redes de redes.  
 Producción de la publicidad: Diseño, etc.  
 Insumos: Alfiler, clips, cables, etc.  
 Otros gastos de campaña electoral: Motos, pines, combustible, alquiler, etc.

CODIGO	CONCEPTO
1	Publicidad exterior
2	Publicidad interior
3	Publicidad en redes de redes
4	Publicidad en medios de comunicación
5	Producción de la publicidad
6	Material
7	Transporte
8	Alquiler de locales
9	Otros gastos de campaña electoral

**BOLETA DE VENTA  
ELECTRONICA  
RUC: 20556106909  
EB01-1**

**NOTICIERO DEL CONTADOR S.A.C.**  
 CAL. JOAQUÍN CAPELLO 547 ZONA MIRAFLORES - LIMA - LIMA

Fecha de Vencimiento: \_\_\_\_\_  
 Fecha de Emisión: **04/08/2015**  
 Señor(es): **ISABEL ALBERTA FIGUEROA FELD**  
 DNI: **47809080**  
 Tipo de Moneda: **NUEVOS SOLES**  
 Observación: **SERVICIO PRESTADO EN MIRAFLORES**

Cantidad	Unidad Medida	Código	Descripción	Valor Unitario(*)	Descuento(*)	Importe de Venta(**)
1.00	UNIDAD	SERV01	SERVICIO DE LLENADO DE GUÍA PAGOS VARIOS	100.00	0.00	118.00

Otros Cargos: \_\_\_\_\_  
 Otros Tributos: \_\_\_\_\_  
**Importe Total: S/ 118.00**

**TODO A UN SOLO PRECIO**

**R.U.C. 20535858501**  
**BOLETA DE VENTA**  
 0003-N° 019702

Domicilio: Pisco Av. Tacna N° 483 - Lima - Lima, Perú  
 Sucursal Jr. Arcevaldo N° 108 - Lima  
 Cel: 781-5981 / 999-335 340  
 E-mail: ventas@todoaprecio.com

Fecha: **01/08/15**  
 Señor(es): **Miguel Torres Chavez**  
 Dirección: **Miraflores** DNI: **41380715**

CANT.	DESCRIPCION	IMPORTE
	Útiles de Escritorio	700.00
	Pulsera	
	Aretes	
	Anillos	800.00
	Cosméticos	
	Ganchos	
	Pilimili	
	Bisutería	
	Bolsa de Regalo	
	Collares	
	Delineador	

TOTAL S/ **900.00**  
**EMISOR**

El Formato 08 debe presentarse debidamente sustentado por los gastos incurridos durante la campaña electoral

- ❖ Comprobantes de pago
- ❖ Copia de recibo por aportes en especie
- ❖ Declaraciones Juradas (planillas de movilidades)

## 4 Adjuntar en medio magnético el Formato 7 (y anexos) y Formato 8 en Excel

**FORMATO 7**

APORTACIONES E INGRESOS DE CAMPAÑA ELECTORAL RECIBIDOS POR CANDIDATOS (AS) A CARGOS DE ELECCIÓN POPULAR

PROCESO ELECTORAL: \_\_\_\_\_ PERIODO: DEL (dd/mm/aaaa) AL (dd/mm/aaaa)

INFORMACIÓN DEL CANDIDATO (A)

DNI: \_\_\_\_\_ TIPO DE ORGANIZACIÓN POLÍTICA: \_\_\_\_\_  
 DENOMINACIÓN DE ORGANIZACIÓN POLÍTICA: \_\_\_\_\_

NOMBRES Y APELLIDOS: \_\_\_\_\_  
 CARGO(A) QUE POSTULA: \_\_\_\_\_ NÚMERO CON EL CUAL POSTULA: \_\_\_\_\_  
 MUNICIPALIDAD QUE SE PRESENTA: DEPARTAMENTO: \_\_\_\_\_ PROVINCIA: \_\_\_\_\_ DISTRITO: \_\_\_\_\_

N°	Fecha del gasto (dd/mm/aaaa)	Monto del desembolso	I. PROCESSIONAL Y ORDEN						II. DETALLE DE LA APORTACIÓN				Estatus Financiero	Nombre de la entidad beneficiaria	
			DNI	Apellidos	Nombres	Dirección	Dirección	Provincia	Departamento	Monto de Pago	NATURALEZA DE LAS APORTACIONES	EFFECTIVO			ESPECIE
1															
2															
3															
4															
5															
6															
7															
8															
9															
10															
SUB-TOTALS:															
TOTAL:															

FECHA: \_\_\_\_\_

FIRMA DEL CANDIDATO O RESPONSABLE DE CAMPAÑA: \_\_\_\_\_

NOMBRES Y APELLIDOS: \_\_\_\_\_  
 DNI: \_\_\_\_\_  
 DIRECCIÓN: \_\_\_\_\_

**TABLA 1: Medios de Pago**

Concepto	Detalle
1	Deposito en cuenta
2	Cheque
3	Deposito en efectivo
4	Otro

**APORTACIONES INDIVIDUALES EN EFECTIVO EN ESPECIE.** Son los entregos de dinero, así como los entregos en divisas de servicios, bienes e derechos a título gratuito que realicen las personas naturales naturales, así como las aportaciones efectuadas directamente por el candidato o candidata. Las aportaciones que se realicen con un candidato o candidata se deben declarar en la declaración del candidato o candidata.

**PROCESSIONAL Y ORDEN**  
 (1) Orden de cuentas personales o personales que figuren en el DNI, en el orden establecido en los documentos que acreditan, según nombre y apellido, en respectivo y en este.

**DETALLE DE LA APORTACIÓN**  
 En caso de aportaciones en especie, consignar la utilización a punto de inversión a incluir en la columna "Descripción del gasto en respectu" las características del bien, servicio o derecho adquirido.

**NOTA:** Para los ingresos por actividades, se debe declarar qué actividad realizó y el lugar donde se desarrolló, además del monto de ingreso que recibió el candidato o candidata en la campaña.

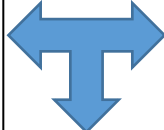

**FORMATO 8**

GASTOS DE CAMPAÑA ELECTORAL EFECTUADOS POR CANDIDATOS (AS) A CARGOS DE ELECCIÓN POPULAR

PROCESO ELECTORAL: \_\_\_\_\_ PERIODO: DEL (dd/mm/aaaa) AL (dd/mm/aaaa)

INFORMACIÓN DEL CANDIDATO (A)

DNI: \_\_\_\_\_ TIPO DE ORGANIZACIÓN POLÍTICA: \_\_\_\_\_  
 DENOMINACIÓN DE ORGANIZACIÓN POLÍTICA: \_\_\_\_\_

NOMBRES Y APELLIDOS: \_\_\_\_\_  
 CARGO(A) QUE POSTULA: \_\_\_\_\_ NÚMERO CON EL CUAL POSTULA: \_\_\_\_\_  
 MUNICIPALIDAD QUE SE PRESENTA: DEPARTAMENTO: \_\_\_\_\_ PROVINCIA: \_\_\_\_\_ DISTRITO: \_\_\_\_\_

N°	Fecha del gasto (dd/mm/aaaa)	Tipo de Gasto (Clase 0)	Apellidos y Nombres / Razón Social (1)	DNI / RUC	Componentes de pago				Monto	Especificación del gasto
					T-Factor de Pago (2)	Comprobante de Pago (3)	Fecha (4)	Monto		
1										
2										
3										
4										
5										
6										
7										
8										
9										
10										
SUB-TOTALS:										
TOTAL:										

FECHA: \_\_\_\_\_

FIRMA DEL CANDIDATO O RESPONSABLE DE CAMPAÑA: \_\_\_\_\_

NOMBRES Y APELLIDOS: \_\_\_\_\_  
 DNI: \_\_\_\_\_  
 DIRECCIÓN: \_\_\_\_\_

**TABLA 2: TIPO DE GASTO**

Clase	Concepto
0	Deposito en cuenta
1	Cheque
2	Deposito en efectivo
3	Otro
4	Deposito en efectivo
5	Deposito en efectivo
6	Deposito en efectivo
7	Deposito en efectivo
8	Deposito en efectivo
9	Deposito en efectivo
10	Deposito en efectivo

**PROVEEDOR**  
 (1) Apellidos y Nombres / Razón Social. Persona natural o jurídica, según fecha RUC.  
 (2) Componente de pago: Indicar el tipo y el número del comprobante que sustenta el gasto efectuado.  
**CONCEPTO DEL GASTO**  
 Fecha/Especie: Cheque, depósito, transferencia, etc.  
 Fecha/Clase: Fecha/Clase, cheque, depósito, transferencia, etc.  
**FECHA:** Fecha de emisión del comprobante de pago o de la operación de depósito.

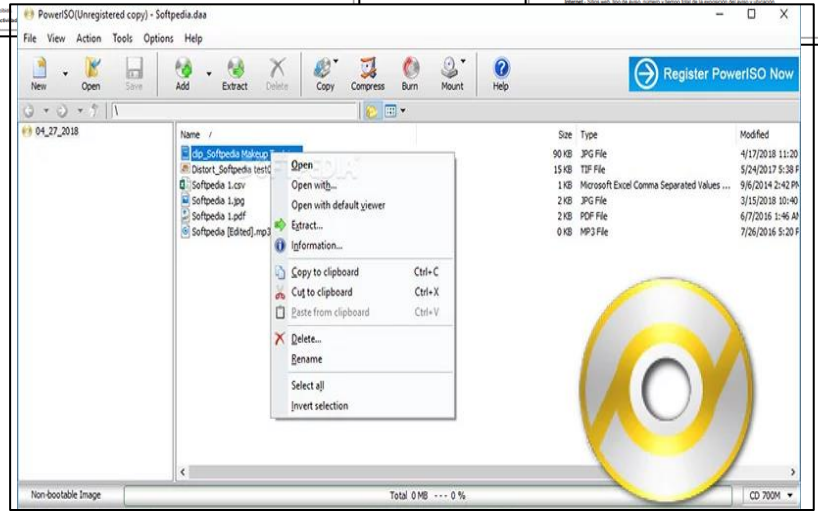







## 6 Toda la información presentada debe ser foliada partiendo de la última hoja hasta llegar a la primera

Señora  
Elena Mercedes Tanaka Torres  
Gerenta de la Gerencia de Supervisión de Fondos Partidarios de la Oficina Nacional de Procesos Electorales-ONPE  
Lima -

Asunto: Presentación de información financiera de candidato(a)-primera entrega

De mi consideración:

Tengo el agrado de dirigirme a usted, con el propósito de saludarla cordialmente y a la vez comunicarle que presento a su Despacho la información financiera de aportes/ingresos y gastos de campaña electoral de las Elecciones Municipales Complementarias-EMC 2023, correspondiente a la primera entrega (período del 04 de enero de 2023 al 02 de junio de 2023), que consta de los siguientes formatos debidamente llenados y suscritos:

1. **Formato 7** (Aportaciones/Ingresos de campaña electoral recibidos por candidatos a cargos de Elección Popular) y sus respectivos anexos (Anexo 1 y Anexo Confidencial)
2. **Formato 8** (Gastos de campaña electoral efectuados por candidatos a cargos de Elección Popular)

Se adjunta en medio magnético el Formato 7 y anexos y el Formato 8 en EXCEL, así como la documentación debidamente foliada.

Sin otro particular y agradecido por la atención a la presente, quedo de usted.

Atentamente,

Nombres y apellidos:

DNI N°:

Dirección:

Correo:

Celular:

Huamantanga, 03 de junio de 2023

