

DOMINGO 10 DE ABRIL



CARTILLA DE INSTRUCCIÓN PARA MIEMBROS DE MESA

**¡Tú decides
con tu voto!**

Contenido

Presentación	3
Instalación de la mesa de sufragio	4
Sufragio	12
Escrutinio	19
• Escrutinio de presidente y vicepresidentes	20
• Escrutinio de congresistas	30
• Escrutinio de Parlamento Andino	45
Situaciones y casos especiales	54
• Durante la instalación	54
• Durante el sufragio	55
• Durante el escrutinio	57
Participación de los personeros de mesa	58

Presentación

Estimada y estimado miembro de mesa:

En las Elecciones Generales 2016, como miembro de mesa, eres un actor clave para el funcionamiento de la mesa de sufragio. Tu deber es instalarla, atender la votación y escrutar los votos. Si eres el presidente, asumirás la representación de la mesa y la conducción de los actos principales; como secretario o tercer miembro, tendrás la obligación de permanecer junto al presidente apoyando las tareas de los tres momentos (instalación, sufragio y escrutinio). Por ello, tu participación es muy importante.

Recuerda que debes presentarte en el local de votación a más tardar a las 7:30 horas. Si no asistes a cumplir tu deber desde el momento de la instalación, se te aplicará una multa de 197.50 soles. Además, en caso de que no votes, se te impondrá una multa adicional por no votar.

Esta cartilla explica las tareas que debes cumplir según tu cargo; realízalas en coordinación con los otros integrantes de la mesa y marca con un aspa (x) en el recuadro correspondiente en señal de haberla cumplido, así evitarás confusiones y pérdida de tiempo. Recuerda que si logras estar bien capacitado cumplirás tu deber con eficiencia y harás respetar la voluntad de los ciudadanos expresada en su voto.

En la cartilla también encontrarás información sobre la solución de situaciones y casos especiales que pudieran presentarse en la mesa de sufragio, además de información sobre el rol de los personeros de mesa.

La Oficina Nacional de Procesos Electorales agradece tu participación.

INSTALACIÓN DE LA MESA DE SUFRAGIO

Es el primer momento de la jornada electoral, cuando los miembros de mesa titulares y suplentes, reciben el material electoral y acondicionan la mesa de sufragio para su funcionamiento.

Tareas durante la instalación

1

Recibe la caja de material electoral y el ánfora que entrega el coordinador de la ONPE, abre la caja y coloca su contenido sobre la mesa. Luego, firma el cargo de entrega.



2

Guarda el paquete de escrutinio y revisa los paquetes de útiles y de instalación utilizando el rótulo de materiales que incluye cada uno.

PAQUETE DE ESCRUTINIO

Guarda

MATERIALES PARA EL ESCRUTINIO		
Descripción del Material		
		Cantidad
SOBRE PLÁSTICO PIANO PARA REMITIR ACTA A LA ODPE		03
SOBRE PLÁSTICO VEBRE PARA REMITIR ACTA AL JNE		03
SOBRE PLÁSTICO CELESTI PARA REMITIR ACTA AL JES		03
SOBRE PLÁSTICO ANJO PARA REMITIR ACTA A LA ONPE		03
SOBRE PLÁSTICO HORADO PARA REMITIR ACTA PARA EL REPRESENTANTE DEL CONJUNTO DE ORGANIZACIONES POLÍTICAS		03
LÁMINAS AUTOADHESIVAS PARA PROTECCIÓN DE RESERVADOS Y RESERVO DE OBSERVACIONES		01
SOBRE PARA IMPUNACIÓN DEL VOTO		09
CARGO DE ENTREGA DE ACTAS Y MATERIAL ELECTORAL		01
HOJA PARA COLOCAR LOS ÚTILES ELECTORALES Y SOBRES DE IMPUNACIÓN		01
REGIA PLÁSTICA		01

SI HA USADO ESTE SOBRE, COLOQUELO DENTRO DEL SOBRE PLÁSTICO CELESTI DEL JES DESPUÉS DEL ESCRUTINIO

PAQUETE DE INSTALACIÓN

Revisa

MATERIALES PARA LA INSTALACIÓN DE LA MESA		
Descripción del Material		
		Cantidad
LISTA DE ELECTORES		01
DOCUMENTOS ELECTORALES		01
CÉDULAS DE SUFRAGIO		VARIABLE
CARTILLA DE HOLOGRAMAS PARA EL DOCUMENTO NACIONAL DE IDENTIDAD		01
CARTILLA DE INSTRUCCIÓN PARA MIEMBROS DE MESA		01
ETIQUETA PARA CIERRE DE CARTILLA DE HOLOGRAMAS		04
SOBRE PLÁSTICO ANARAJADO PARA REMITIR A LA ODPE		01
ETIQUETA AUTOADHESIVA PARA CAJA DE RESTOS ELECTORALES		01 X MESA

ELECCIONES GENERALES Y PARLAMENTO ANDINO 2016

CARTILLA DE INSTRUCCIÓN PARA MIEMBROS DE MESA

030390

3a

ESTA CARTILLA SOLO DEBERÁ ABIERTAS EN PRESENCIA DEL PERSONAL DE LA ONPE

¡Tu decides con tu voto!

PAQUETE DE ÚTILES

Revisa

ÚTILES		
Descripción del Material		
		Cantidad
TAMPÓN PARA HUELLA DACTILAR		01
LAPICEROS		03
CINTA ADHESIVA ONPE (PLANO)		01

ONPE
OFICINA NACIONAL DE PROCESOS ELECTORALES

Si falta material, solicítaselo al coordinador de la ONPE.

3

El presidente de mesa revisa la cartilla de hologramas junto con el coordinador de la ONPE. Luego, cuenta los hologramas y anota en el campo **Recepción** la cantidad. Al final, ambos escriben sus datos y firman.

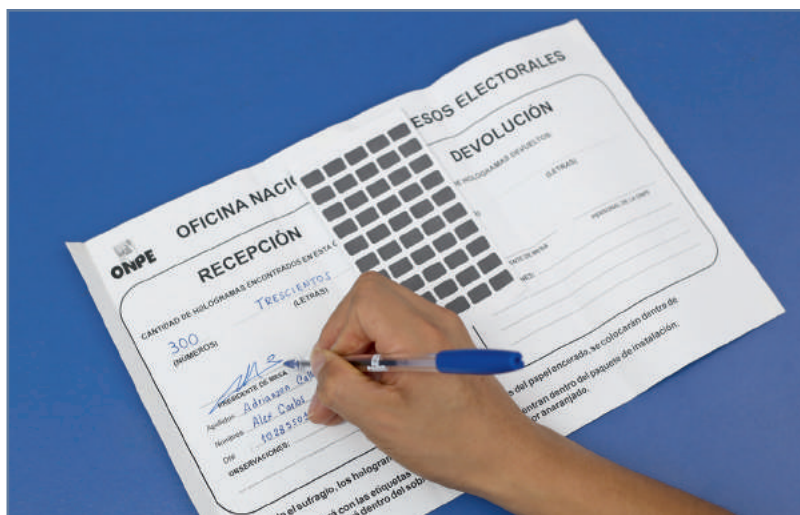

4

Verifica que esté pagada la relación de electores en un lugar visible en la entrada del aula.

ELECCIONES GENERALES Y PARLAMENTO ANDINO 2016

RELACION DE ELECTORES

UNIVERSIDAD: **LA GALAXIA** DISTRITO: **JUPITER**

MESA N°: **030390**

Ubica tus Apellidos y Nombres, Número de Orden y Página. En la Mesa indica tu Número de Orden y Página.

SE	SEXO	SE	SE	SE	SE	SE	SE
01	M	01	M	01	M	01	M
02	F	02	F	02	F	02	F
03	M	03	M	03	M	03	M
04	F	04	F	04	F	04	F
05	M	05	M	05	M	05	M
06	F	06	F	06	F	06	F
07	M	07	M	07	M	07	M
08	F	08	F	08	F	08	F
09	M	09	M	09	M	09	M
10	F	10	F	10	F	10	F
11	M	11	M	11	M	11	M
12	F	12	F	12	F	12	F
13	M	13	M	13	M	13	M
14	F	14	F	14	F	14	F
15	M	15	M	15	M	15	M
16	F	16	F	16	F	16	F
17	M	17	M	17	M	17	M
18	F	18	F	18	F	18	F
19	M	19	M	19	M	19	M
20	F	20	F	20	F	20	F
21	M	21	M	21	M	21	M
22	F	22	F	22	F	22	F
23	M	23	M	23	M	23	M
24	F	24	F	24	F	24	F
25	M	25	M	25	M	25	M
26	F	26	F	26	F	26	F
27	M	27	M	27	M	27	M
28	F	28	F	28	F	28	F
29	M	29	M	29	M	29	M
30	F	30	F	30	F	30	F
31	M	31	M	31	M	31	M
32	F	32	F	32	F	32	F
33	M	33	M	33	M	33	M
34	F	34	F	34	F	34	F
35	M	35	M	35	M	35	M
36	F	36	F	36	F	36	F
37	M	37	M	37	M	37	M
38	F	38	F	38	F	38	F
39	M	39	M	39	M	39	M
40	F	40	F	40	F	40	F
41	M	41	M	41	M	41	M
42	F	42	F	42	F	42	F
43	M	43	M	43	M	43	M
44	F	44	F	44	F	44	F
45	M	45	M	45	M	45	M
46	F	46	F	46	F	46	F
47	M	47	M	47	M	47	M
48	F	48	F	48	F	48	F
49	M	49	M	49	M	49	M
50	F	50	F	50	F	50	F
51	M	51	M	51	M	51	M
52	F	52	F	52	F	52	F
53	M	53	M	53	M	53	M
54	F	54	F	54	F	54	F
55	M	55	M	55	M	55	M
56	F	56	F	56	F	56	F
57	M	57	M	57	M	57	M
58	F	58	F	58	F	58	F
59	M	59	M	59	M	59	M
60	F	60	F	60	F	60	F
61	M	61	M	61	M	61	M
62	F	62	F	62	F	62	F
63	M	63	M	63	M	63	M
64	F	64	F	64	F	64	F
65	M	65	M	65	M	65	M
66	F	66	F	66	F	66	F
67	M	67	M	67	M	67	M
68	F	68	F	68	F	68	F
69	M	69	M	69	M	69	M
70	F	70	F	70	F	70	F
71	M	71	M	71	M	71	M
72	F	72	F	72	F	72	F
73	M	73	M	73	M	73	M
74	F	74	F	74	F	74	F
75	M	75	M	75	M	75	M
76	F	76	F	76	F	76	F
77	M	77	M	77	M	77	M
78	F	78	F	78	F	78	F
79	M	79	M	79	M	79	M
80	F	80	F	80	F	80	F
81	M	81	M	81	M	81	M
82	F	82	F	82	F	82	F
83	M	83	M	83	M	83	M
84	F	84	F	84	F	84	F
85	M	85	M	85	M	85	M
86	F	86	F	86	F	86	F
87	M	87	M	87	M	87	M
88	F	88	F	88	F	88	F
89	M	89	M	89	M	89	M
90	F	90	F	90	F	90	F
91	M	91	M	91	M	91	M
92	F	92	F	92	F	92	F
93	M	93	M	93	M	93	M
94	F	94	F	94	F	94	F
95	M	95	M	95	M	95	M
96	F	96	F	96	F	96	F
97	M	97	M	97	M	97	M
98	F	98	F	98	F	98	F
99	M	99	M	99	M	99	M
100	F	100	F	100	F	100	F

Para ser pegada en la entrada del Aula de Votación

PÁGINA 1 DE 2

5

Pega la etiqueta «Restos electorales» en la caja de material electoral vacía. Luego, coloca la caja al costado de la mesa.



6

Separa la hoja de control de asistencia de miembros de mesa (hoja 3a). Cada miembro de mesa, firma obligatoriamente en el lugar que le corresponde.



En caso de inasistencia de miembros titulares o suplentes, escribe **FALTÓ** en el espacio de la firma.

Los miembros de mesa seleccionados de la fila de electores deben escribir sus datos y firmar en la relación de miembros de mesa no sorteados (hoja 3b) ubicada al reverso de la hoja 3a.

7

El presidente de mesa verifica que la cantidad de cédulas indicada en el rótulo sea igual a la cantidad de electores hábiles de la mesa.



8

El presidente de mesa firma obligatoriamente las cédulas. Los personeros firman las cédulas si desean.



El presidente de mesa puede firmar las cédulas por partes. No es necesario firmarlas todas durante la instalación, pero deben estar firmadas antes de ser entregadas a los electores.

9

Revisa la cámara secreta y verifica que los carteles de candidatos estén pegados.

ELECCIONES GENERALES Y PARLAMENTO ANDINO 2016 CARTEL DE CANDIDATOS PRESIDENTE Y VICEPRESIDENTES	
	PARTIDO POLITICO ANANQUEZ DE NUOVO
	PARTIDO POLITICO PUE Y SHUN
	ALIANZA ELECTORAL LUNA LUNA
	PARTIDO POLITICO EL MEJOR AMIGO
	PARTIDO POLITICO HOGAR AL VIENTO
	PARTIDO POLITICO SUPERANDO LA ADVERSIDAD
	ALIANZA ELECTORAL JUNTOS EN ADELANTE
	PARTIDO POLITICO ALICORNIA EN EL IMPERIO
	PARTIDO POLITICO EL TIBURÓN DIGNIFICA

COLOCAR EN LA CÁMARA SECRETA

ELECCIONES GENERALES Y PARLAMENTO ANDINO 2016 CARTEL DE CANDIDATOS CONGRESISTAS - PROVINCIA	
	PARTIDO POLITICO ANANQUEZ DE NUOVO
	PARTIDO POLITICO PUE Y SHUN
	ALIANZA ELECTORAL LUNA LUNA
	PARTIDO POLITICO EL MEJOR AMIGO
	PARTIDO POLITICO HOGAR AL VIENTO
	PARTIDO POLITICO SUPERANDO LA ADVERSIDAD
	ALIANZA ELECTORAL JUNTOS EN ADELANTE
	PARTIDO POLITICO ALICORNIA EN EL IMPERIO
	PARTIDO POLITICO EL TIBURÓN DIGNIFICA
	PARTIDO POLITICO PUE Y SHUN
	PARTIDO POLITICO PUE Y SHUN

COLOCAR EN LA CÁMARA SECRETA

ELECCIONES GENERALES Y PARLAMENTO ANDINO 2016 CARTEL DE CANDIDATOS PARLAMENTO ANDINO	
	PARTIDO POLITICO ANANQUEZ DE NUOVO
	PARTIDO POLITICO PUE Y SHUN
	ALIANZA ELECTORAL LUNA LUNA
	PARTIDO POLITICO EL MEJOR AMIGO
	PARTIDO POLITICO HOGAR AL VIENTO
	PARTIDO POLITICO SUPERANDO LA ADVERSIDAD
	ALIANZA ELECTORAL JUNTOS EN ADELANTE
	PARTIDO POLITICO ALICORNIA EN EL IMPERIO
	PARTIDO POLITICO EL TIBURÓN DIGNIFICA
	PARTIDO POLITICO PARA DOCUMENTAR

COLOCAR EN LA CÁMARA SECRETA

10

Llena cinco actas de instalación de presidente y vicepresidentes, cinco de congresistas y cinco de Parlamento Andino, con letras y números claros. Luego, fírmalas obligatoriamente.

En cada acta de instalación:

- Anota la hora en que se instaló la mesa.
- Marca si el material se recibió completo y en buen estado.
- Escribe la cantidad de cédulas de sufragio recibidas en letras y números.
- Anota en el campo **Observaciones** los incidentes o problemas que se presentaron.
- Firma las actas y escribe tus datos en el lugar que corresponde a tu cargo. La firma debe ser igual a la de tu DNI.

The image shows a hand filling out an 'ACTA DE SUFRAGIO' form. The form is titled 'ELECCIONES GENERALES Y PARLAMENTO ANDINO 2016' and 'ELECCION DE PRESIDENTE Y VICEPRESIDENTES DE LA REPUBLICA ACTA ELECTORAL'. It includes fields for 'ACTA DE INSTALACION' (Installation Act) and 'ACTA DE SUFRAGIO' (Ballot Act). The 'ACTA DE INSTALACION' section has 'LA GALAXIA' as the location and '3:00' as the time. The 'ACTA DE SUFRAGIO' section has '300' as the number of ballots received. A hand is writing 'TRES CIENTAS' in the 'CANTIDAD DE CÉDULAS DE SUFRAGIO RECIBIDAS' field. The form also has sections for 'OBSERVACIONES' and 'FIRMA DE LOS MIEMBROS DE MESA'.

Practica el llenado del acta.



ELECCIONES GENERALES Y PARTICIPATIVAS ELECCIÓN DE PRESIDENTE DE LA REUNIÓN ACTA ELE

MESA DE SUFRAGIO N°

030390

DEPARTAMENTO

UNIVERSO

PROVINCIA

LA GALAXIA

A ACTA DE INSTALACIÓN

Siendo las del 10 de abril de 2016, se instaló la Mesa, continuando luego con la revisión del material electoral recibido. El material se recibió en buen estado: SÍ NO

CANTIDAD DE CÉDULAS DE SUFRAGIO RECIBIDAS



(en letras)

(en números)

OBSERVACIONES:

.....
.....
.....

FIRMA DE LOS MIEMBROS DE MESA

PRESIDENTE(A)
NOMBRES:
APELLIDOS:
DNI:

SECRETARIO(A)
NOMBRES:
APELLIDOS:
DNI:

TERCER(A) MIEMBRO
NOMBRES:
APELLIDOS:
DNI:

FIRMA DE LOS PERSONEROS

PERSONERO(A)
ORG. POLIT.:
NOMBRES:
APELLIDOS:
DNI:

PERSONERO(A)
ORG. POLIT.:
NOMBRES:
APELLIDOS:
DNI:

PERSONERO(A)
ORG. POLIT.:
NOMBRES:
APELLIDOS:
DNI:

PERSONERO(A)
ORG. POLIT.:
NOMBRES:
APELLIDOS:
DNI:

PERSONERO(A)
ORG. POLIT.:
NOMBRES:
APELLIDOS:
DNI:

PERSONERO(A)
ORG. POLIT.:
NOMBRES:
APELLIDOS:
DNI:

PERSONERO(A)
ORG. POLIT.:
NOMBRES:
APELLIDOS:
DNI:

PERSONERO(A)
ORG. POLIT.:
NOMBRES:
APELLIDOS:
DNI:

PERSONERO(A)
ORG. POLIT.:
NOMBRES:
APELLIDOS:
DNI:

SUFRAGIO

Es el segundo momento de la jornada electoral, se inicia inmediatamente después de haber llenado y firmado las actas de instalación.

En esta etapa, los electores emiten su voto.

Tareas durante el sufragio

1

Ordena la mesa de sufragio y solo debe quedar la lista de electores, los hologramas, las cédulas, los lapiceros, el tampón y el ánfora debidamente cerrada.



2

Participa e inicia la votación.

Primero, votan los miembros de mesa titulares y suplentes. Los miembros de mesa suplentes, que no integran la mesa, se retiran después de votar.

Luego, votan los electores de la fila, quienes deben acercarse a la mesa uno por uno.

Pasos para atender a las electoras y electores

Paso 1. Solicita el DNI y comprueba sus datos en la lista de electores.



Paso 2. Entrega la cédula firmada y doblada, junto con un lapicero.

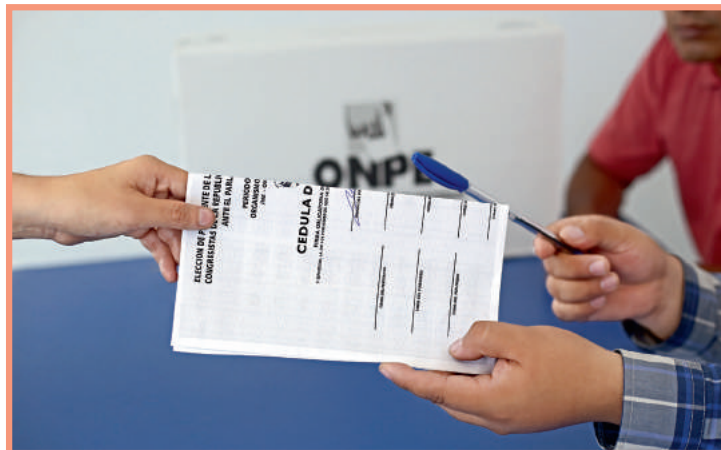

Paso 3. Verifica que ingrese sin compañía a la cámara secreta. Salvo en el caso de quienes tengan alguna discapacidad.



Paso 4. Indica a la electora o elector que deposite la cédula doblada en el ánfora.



Paso 5. Señala el lugar donde debe firmar y poner su huella dactilar. Si no puede firmar, que también coloque su huella dactilar en el espacio correspondiente a la firma.



Paso 6. Pega el holograma en su DNI y devuélveselo.



A las 4:00 de la tarde, se cierran las puertas del local de votación. Quienes se encuentren dentro del local pueden votar todavía.

Terminada la votación, se continúa con las tareas siguientes:

3

Escribe **NO VOTÓ** en la lista de electores, al lado de los nombres de los electores que no votaron.



4

El presidente de mesa firma en el campo **Observaciones** de la última página de la lista de electores.



5

Cuenta en la lista de electores la cantidad de ciudadanos que votaron.



NOTA. Es muy importante contar con calma para obtener el número exacto, porque la cantidad encontrada se anotará en el acta de sufragio y, posteriormente, se contrastará con la cantidad de cédulas depositadas en el ánfora.

6

Llena cinco actas de sufragio de presidente y vicepresidentes, cinco de congresistas y cinco de Parlamento Andino.

En cada acta de sufragio:

- Escribe el total de ciudadanos que votaron en letras y números.
- Escribe el total de cédulas no utilizadas en letras y números.
- Anota las observaciones realizadas por los miembros de mesa y los personeros (si hubiera).
- Escribe la hora en que finaliza el sufragio.
- Firma las actas y escribe tus datos en el lugar que corresponde a tu cargo. La firma debe ser igual a la de tu DNI.



Practica el llenado del acta.

PARLAMENTO ANDINO 2016

VOTE Y VICEPRESIDENTES

REPÚBLICA

ELECTORAL

4a

030390-01-K

➔ TOTAL DE ELECTORES HÁBILES 300

DISTRITO

JUPITER

B ACTA DE SUFRAGIO

TOTAL DE CIUDADANOS QUE VOTARON

➔ _____ (en letras) (en números)

TOTAL DE CÉDULAS NO UTILIZADAS

➔ _____ (en letras) (en números)

OBSERVACIONES:

.....

Siendo las finalizó el sufragio.

FIRMA DE LOS MIEMBROS DE MESA

PRESIDENTE(A)	SECRETARIO(A)	TERCER(A) MIEMBRO
NOMBRES:	NOMBRES:	NOMBRES:
APELLIDOS:	APELLIDOS:	APELLIDOS:
DNI:	DNI:	DNI:

FIRMA DE LOS PERSONEROS

PERSONERO(A)	PERSONERO(A)	PERSONERO(A)	PERSONERO(A)	PERSONERO(A)
ORG. POLIT:	ORG. POLIT:	ORG. POLIT:	ORG. POLIT:	ORG. POLIT:
NOMBRES:	NOMBRES:	NOMBRES:	NOMBRES:	NOMBRES:
APELLIDOS:	APELLIDOS:	APELLIDOS:	APELLIDOS:	APELLIDOS:
DNI:	DNI:	DNI:	DNI:	DNI:

PERSONERO(A)	PERSONERO(A)	PERSONERO(A)	PERSONERO(A)
ORG. POLIT:	ORG. POLIT:	ORG. POLIT:	ORG. POLIT:
NOMBRES:	NOMBRES:	NOMBRES:	NOMBRES:
APELLIDOS:	APELLIDOS:	APELLIDOS:	APELLIDOS:
DNI:	DNI:	DNI:	DNI:

7

El presidente de mesa y el coordinador de la ONPE verifican la cantidad de hologramas a ser devueltos. Anotan la cantidad en el recuadro **Devolución** de la cartilla de hologramas y firman. Los hologramas no utilizados (sin despegar) se colocan en la cartilla y se cierra con la etiqueta correspondiente.



8

Retira del paquete de instalación el sobre de color anaranjado y guarda allí la lista de electores, la hoja de control de asistencia de miembros de mesa y la cartilla de hologramas. Cierra el sobre con la cinta de seguridad y entrégaselo al coordinador de la ONPE.



ESCRUTINIO

Es el último momento de la jornada electoral cuando los miembros de mesa, principalmente, revisan las cédulas del ánfora para verificar la validez o nulidad de los votos emitidos y obtener los resultados de la elección en la mesa de sufragio.

A continuación se presentan las tareas del escrutinio.

1

Guarda los materiales y deja en la mesa solo el ánfora.

2

Abre y vacía el contenido del ánfora. Luego, cuenta las cédulas sin abrirlas y verifica que la cantidad de cédulas sea igual al total de ciudadanos que votaron. Esta cantidad se escribió en el acta de sufragio.

- Si el número de cédulas es mayor que el total de ciudadanos que votaron, se retira al azar la cantidad de cédulas sobrantes y, sin abrirlas, se destruyen.
- Si el número de cédulas es menor, se continúa con el escrutinio.

En ambos casos, cuando se llene el acta de escrutinio de Presidente y vicepresidentes, de congresistas y de Parlamento Andino, se deberá anotar el hecho en la sección **Observaciones**.

3

Abre las cédulas una por una.

En este momento, el presidente de mesa verifica que cada cédula tenga su firma.

Una vez abiertas y verificadas las firmas, se deben agrupar las cédulas al centro de la mesa para iniciar la revisión y determinar los tipos de voto.

ESCRUTINIO DE PRESIDENTE Y VICEPRESIDENTES

En primer lugar, se deben escrutar todas la cédulas revisando la validez o nulidad de los votos de la columna **Presidente y vicepresidentes**.

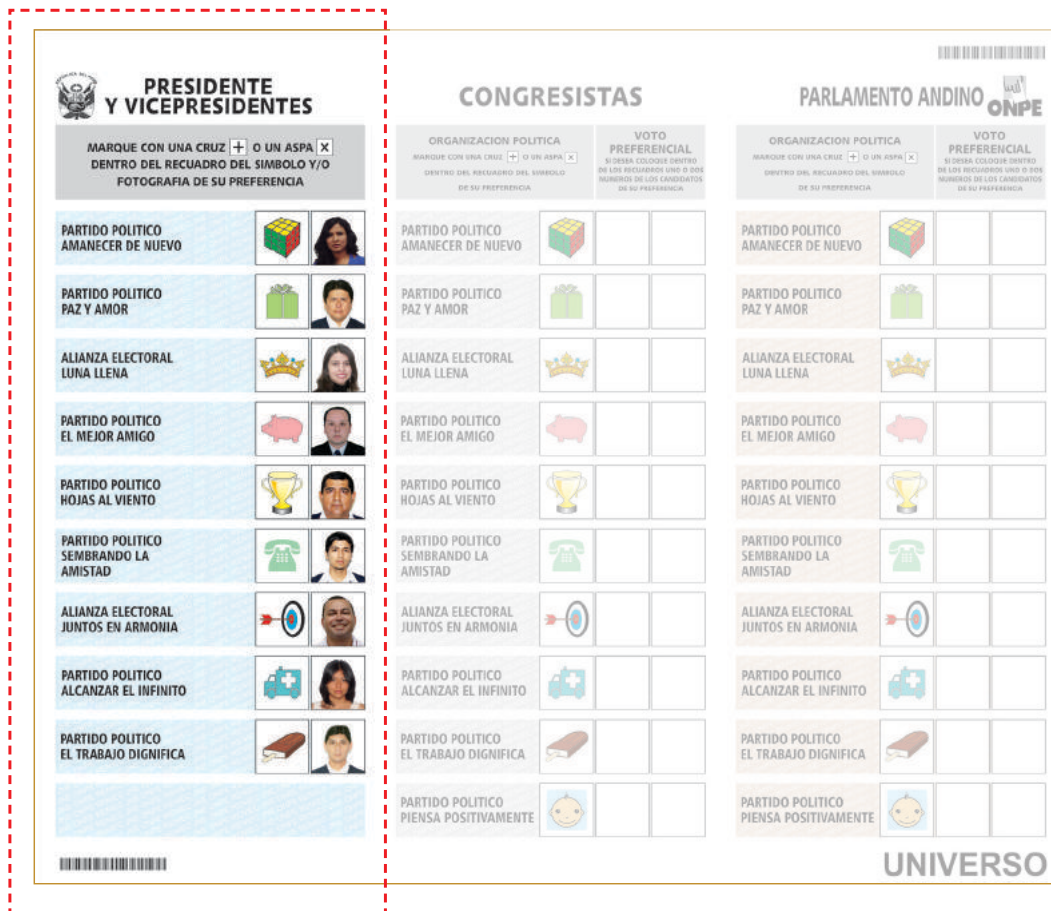

Para realizar un correcto escrutinio de presidente y vicepresidentes, es importante saber identificar los tipos de voto.

TIPOS DE VOTO EN LA COLUMNA DE PRESIDENTE Y VICEPRESIDENTES

Voto válido

Es el voto marcado con una cruz (+) o un aspa (x) cuya intersección o cruce de líneas está dentro del recuadro del símbolo y/o fotografía de una candidata o candidato de una de las organizaciones políticas.



También son válidos en los siguientes casos:

Si la cruz (+) o el aspa (X) se hizo tanto en el recuadro del símbolo como en el recuadro de la fotografía.

PARTIDO POLITICO EL MEJOR AMIGO		
PARTIDO POLITICO HOJAS AL VIENTO		

Si la cruz (+) o el aspa (x) sobrepasa el recuadro, pero la intersección de las líneas está dentro de este.

ALIANZA ELECTORAL JUNTOS EN ARMONIA		
PARTIDO POLITICO ALCANZAR EL INFINITO		

Si la cruz (+) o el aspa (x) tiene el trazo muy suave.

PARTIDO POLITICO AMANECER DE NUEVO		
PARTIDO POLITICO PAZ Y AMOR		

Si la cruz (+) o el aspa (x) está remarcada.

PARTIDO POLITICO HOJAS AL VIENTO		
PARTIDO POLITICO SEMBRANDO LA AMISTAD		

Voto nulo

De acuerdo con el artículo 286.º de la Ley Orgánica de Elecciones (LOE), los casos más frecuentes de votos nulos son los siguientes:

Si el elector marcó en más de un símbolo o fotografía.

PARTIDO POLITICO HOJAS AL VIENTO		
PARTIDO POLITICO SEMBRANDO LA AMISTAD		

Si el elector marcó con un signo distinto de la cruz o aspa.

PARTIDO POLITICO PAZ Y AMOR		
ALIANZA ELECTORAL LUNA LLENA		

Si el cruce o intersección de la cruz o aspa está fuera del recuadro del símbolo o de la fotografía.



También son nulos

- Si la cédula se encuentra rota en alguna de sus partes.
- Si la cara externa de la cédula no lleva la firma del presidente de mesa.
- Si la cédula lleva escrito el nombre, la firma o el número del documento nacional de identificación del elector.
- Si la cédula muestra expresiones, frases o signos ajenos al proceso electoral.

Voto en blanco

El elector no marcó ninguna opción en la columna de **Presidente y Vicepresidentes**.

PRESIDENTE Y VICEPRESIDENTES		CONGRESISTAS		PARLAMENTO ANDINO	
MARQUE CON UNA CRUZ + O UN ASPA X DENTRO DEL RECUADRO DEL SIMBOLO Y/O FOTOGRAFIA DE SU PREFERENCIA		ORGANIZACION POLITICA MARQUE CON UNA CRUZ + O UN ASPA X DENTRO DEL RECUADRO DEL SIMBOLO DE SU PREFERENCIA	VOTO PREFERENCIAL SI DESEA COLOCAR DENTRO DE LOS RECUADROS UNO O DOS NUMEROS DE LOS CANDIDATOS DE SU PREFERENCIA	ORGANIZACION POLITICA MARQUE CON UNA CRUZ + O UN ASPA X DENTRO DEL RECUADRO DEL SIMBOLO DE SU PREFERENCIA	VOTO PREFERENCIAL SI DESEA COLOCAR DENTRO DE LOS RECUADROS UNO O DOS NUMEROS DE LOS CANDIDATOS DE SU PREFERENCIA
PARTIDO POLITICO AMANECER DE NUEVO		PARTIDO POLITICO AMANECER DE NUEVO	<input type="checkbox"/>	PARTIDO POLITICO AMANECER DE NUEVO	<input type="checkbox"/>
PARTIDO POLITICO PAZ Y AMOR		PARTIDO POLITICO PAZ Y AMOR	<input type="checkbox"/>	PARTIDO POLITICO PAZ Y AMOR	<input type="checkbox"/>
ALIANZA ELECTORAL LUNA LLENA		ALIANZA ELECTORAL LUNA LLENA	<input type="checkbox"/>	ALIANZA ELECTORAL LUNA LLENA	<input type="checkbox"/>
PARTIDO POLITICO EL MEJOR AMIGO		PARTIDO POLITICO EL MEJOR AMIGO	<input type="checkbox"/>	PARTIDO POLITICO EL MEJOR AMIGO	<input type="checkbox"/>
PARTIDO POLITICO HOJAS AL VIENTO		PARTIDO POLITICO HOJAS AL VIENTO	<input type="checkbox"/>	PARTIDO POLITICO HOJAS AL VIENTO	<input type="checkbox"/>
PARTIDO POLITICO SEMBRANDO LA AMISTAD		PARTIDO POLITICO SEMBRANDO LA AMISTAD	<input type="checkbox"/>	PARTIDO POLITICO SEMBRANDO LA AMISTAD	<input type="checkbox"/>
ALIANZA ELECTORAL JUNTOS EN ARMONIA		ALIANZA ELECTORAL JUNTOS EN ARMONIA	<input type="checkbox"/>	ALIANZA ELECTORAL JUNTOS EN ARMONIA	<input type="checkbox"/>
PARTIDO POLITICO ALCANZAR EL INFINITO		PARTIDO POLITICO ALCANZAR EL INFINITO	<input type="checkbox"/>	PARTIDO POLITICO ALCANZAR EL INFINITO	<input type="checkbox"/>
PARTIDO POLITICO EL TRABAJO DIGNIFICA		PARTIDO POLITICO EL TRABAJO DIGNIFICA	<input type="checkbox"/>	PARTIDO POLITICO EL TRABAJO DIGNIFICA	<input type="checkbox"/>
		PARTIDO POLITICO PIENSA POSITIVAMENTE	<input type="checkbox"/>	PARTIDO POLITICO PIENSA POSITIVAMENTE	<input type="checkbox"/>

CONTEO DE VOTOS DE LA COLUMNA DE PRESIDENTE Y VICEPRESIDENTES

4

Desglosa de los documentos electorales la hoja borrador de presidente y vicepresidentes (hoja 5) y colócala en la mesa.

5

ELECCIONES GENERALES Y PARLAMENTO ANDINO 2016
ELECCIÓN DE PRESIDENTE Y VICEPRESIDENTES
DE LA REPÚBLICA
HOJA BORRADOR → TOTAL DE ELECTORES HÁBILES 300

MESA DE SUFRAGIO Nº 030390

DEPARTAMENTO UNIVERSO PROVINCIA LA GALAXIA DISTRITO JUPITER

Anotar un palote por cada voto en la columna CONTEO DE VOTOS, en el espacio que le corresponde a cada organización política o en el de los votos en blanco, nulos o impugnados. Agrupar los palotes de cinco en cinco (Tm). Luego cuente los palotes por cada opción y coloque el total en el recuadro de la derecha.

	ORGANIZACIONES POLÍTICAS		CONTEO DE VOTOS (Tm)	TOTAL DE VOTOS
1	PARTIDO POLITICO AMANECER DE NUEVO			1
2	PARTIDO POLITICO PAZ Y AMOR			2
3	ALIANZA ELECTORAL LUNA LLENA			3
4	PARTIDO POLITICO EL MEJOR AMIGO			4
5	PARTIDO POLITICO HOJAS AL VIENTO			5
6	PARTIDO POLITICO SEMBRANDO LA AMISTAD			6
7	ALIANZA ELECTORAL JUNTOS EN ARMONIA			7
8	PARTIDO POLITICO ALCANZAR EL INFINITO			8
9	PARTIDO POLITICO EL TRABAJO DIGNIFICA			9
10				10
	VOTOS EN BLANCO			
	VOTOS NULOS			
	VOTOS IMPUGNADOS (*)			
	TOTAL DE VOTOS EMITIDOS (**) →			

(*) No debe contarse como voto impugnado aquel que fue resuelto en mesa.

(**) Es muy importante verificar que la suma se haya realizado correctamente, para lo cual, el total de votos emitidos debe ser igual al total de ciudadanos que votaron, información consignada en el Acta de Sufragio (Ver página 4a).

5

Revisa cada voto y lee en voz alta si es válido para una de las organizaciones políticas, o es nulo o en blanco. Muéstrales la cédula a los personeros.



6

Anota un palote por cada voto en la hoja borrador. Coloca los palotes en el espacio que le corresponde a cada organización política o en el de los votos en blanco, nulos o impugnados. Agrupa los palotes de cinco en cinco (||||)

De esta manera se debe realizar el conteo de votos, revisando cada cédula que se encontró en el ánfora.

7

Suma los palotes con cuidado y coloca tanto el resultado de cada organización política, como el resultado de los votos en blanco, nulos e impugnados en el recuadro de la columna **Total de votos** según corresponde.

REPÚBLICA PERUANA
ONPE
HOJA BORRADOR → TOTAL DE ELECTORES MESA: 300

DISTRITO: JUPITER
PROVINCIA: LA GALAXIA

ORGANIZACIONES POLITICAS	CONTEO DE VOTOS (III)	TOTAL DE VOTOS
PARTIDO POLITICO AMANECER DE NUEVO	[30 palotes]	30
PARTIDO POLITICO PAZ Y AMOR	[30 palotes]	30
ALIANZA ELECTORAL LUNA LLENA	[30 palotes]	30
PARTIDO POLITICO EL MEJOR AMIGO	[30 palotes]	30
PARTIDO POLITICO HOJAS AL VIENTO	[30 palotes]	30
PARTIDO POLITICO SEMBRANDO A AMISTAD	[30 palotes]	30
ALIANZA ELECTORAL JUNTOS EN ARMONIA	[30 palotes]	30
PARTIDO POLITICO ALCANZAR EL INFINITO	[30 palotes]	30
PARTIDO POLITICO EL TRABAJO DIGNIFICA	[30 palotes]	30
VOTOS EN BLANCO	[5 palotes]	5
VOTOS NULOS	[5 palotes]	5
VOTOS IMPUGNADOS (*)		
TOTAL DE VOTOS EMITIDOS (**)		

Lo debe contarse como voto impugnado aquel que fue resuelto en mesa.
Es muy importante verificar que la suma se haya realizado correctamente, lo cual, el total de votos emitidos debe ser igual al total de ciudadanos votaron, información consignada en el Acta de Sufragio (Ver página 4a).

8

Suma la cantidad de votos de la columna **Total de votos** y anota el resultado en la fila **Total de votos emitidos**.

ORGANIZACIONES POLITICAS	CONTEO DE VOTOS (III)	TOTAL DE VOTOS
PARTIDO POLITICO AMANECER DE NUEVO	[30 palotes]	30
PARTIDO POLITICO PAZ Y AMOR	[30 palotes]	30
ALIANZA ELECTORAL LUNA LLENA	[30 palotes]	30
PARTIDO POLITICO EL MEJOR AMIGO	[30 palotes]	30
PARTIDO POLITICO HOJAS AL VIENTO	[30 palotes]	30
PARTIDO POLITICO SEMBRANDO LA AMISTAD	[30 palotes]	30
ALIANZA ELECTORAL JUNTOS EN ARMONIA	[30 palotes]	30
PARTIDO POLITICO ALCANZAR EL INFINITO	[30 palotes]	30
PARTIDO POLITICO EL TRABAJO DIGNIFICA	[30 palotes]	30
VOTOS EN BLANCO	[5 palotes]	5
VOTOS NULOS	[5 palotes]	5
VOTOS IMPUGNADOS (*)		
TOTAL DE VOTOS EMITIDOS (**)		280

(*) No debe contarse como voto impugnado aquel que fue resuelto en mesa.
(**) Es muy importante verificar que la suma se haya realizado correctamente para lo cual, el total de votos emitidos debe ser igual al total de ciudadanos que votaron, información consignada en el Acta de Sufragio (Ver página 4a).

9

Verifica que el total de votos emitidos que figura en la hoja borrador sea igual al total de ciudadanos que votaron, tal como figura en el acta de sufragio.

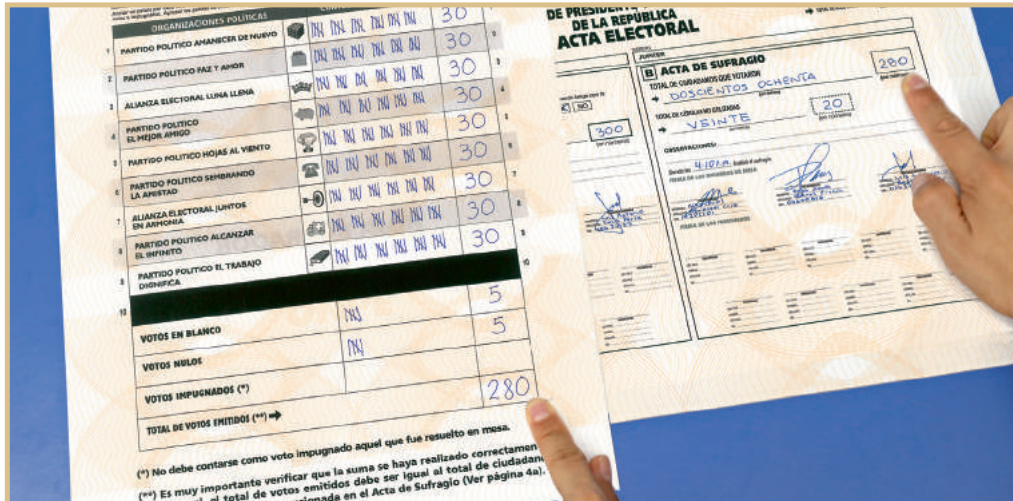

10

Copia al acta de escrutinio de presidente y vicepresidentes, los totales de votos de la hoja borrador. En total se deben copiar cinco actas de escrutinio.

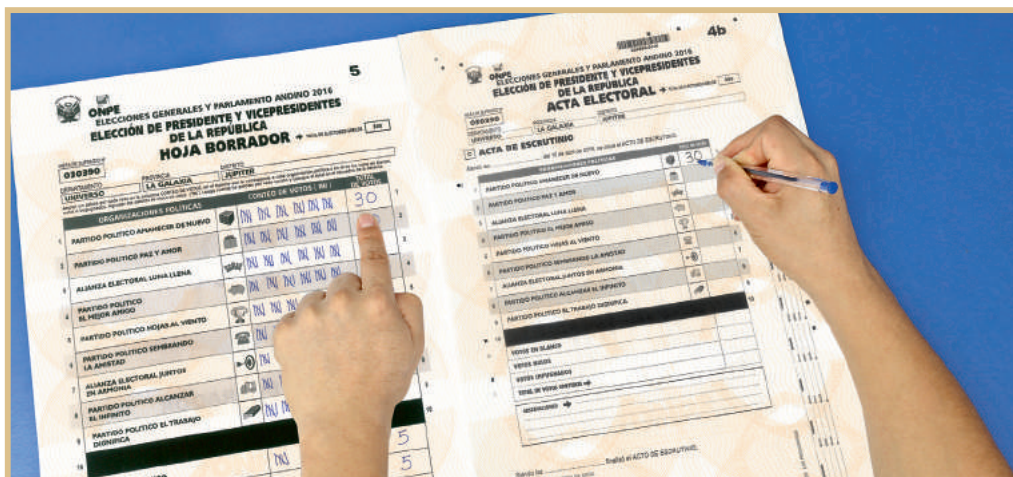

Escribe los números de manera que puedan ser leídos sin confusión, ni borrones, ni enmendaduras.

Usa de preferencia el siguiente trazo de los números: 0 1 2 3 4 5 6 7 8 9

Después de copiar los resultados, se deben completar las actas con lo siguiente:

- Hora de inicio y término del escrutinio de presidente y vicepresidentes.
- Reclamaciones u observaciones de los personeros y las resoluciones de la mesa (si hubiera).
- Datos y firma de los miembros de mesa en el lugar que corresponde a su cargo.
- Los personeros de mesa firman (si desean).

Practica el llenado del acta.

4b

030390-01-K

ELECCIONES GENERALES Y PARLAMENTO ANDINO 2016 ELECCIÓN DE PRESIDENTE Y VICEPRESIDENTES DE LA REPÚBLICA

ACTA ELECTORAL →

MESA DE SUFRAGIO N°

030390

TOTAL DE ELECTORES HÁBILES 300

DEPARTAMENTO

UNIVERSO

PROVINCIA

LA GALAXIA

DISTRITO

JUPITER

c ACTA DE ESCRUTINIO

Siendo las del 10 de abril de 2016, se inicia el ACTO DE ESCRUTINIO.

ORGANIZACIONES POLÍTICAS		TOTAL DE VOTOS
1	PARTIDO POLITICO AMANECER DE NUEVO	1
2	PARTIDO POLITICO PAZ Y AMOR	2
3	ALIANZA ELECTORAL LUNA LLENA	3
4	PARTIDO POLITICO EL MEJOR AMIGO	4
5	PARTIDO POLITICO HOJAS AL VIENTO	5
6	PARTIDO POLITICO SEMBRANDO LA AMISTAD	6
7	ALIANZA ELECTORAL JUNTOS EN ARMONIA	7
8	PARTIDO POLITICO ALCANZAR EL INFINITO	8
9	PARTIDO POLITICO EL TRABAJO DIGNIFICA	9
10		10
VOTOS EN BLANCO		
VOTOS NULOS		
VOTOS IMPUGNADOS		
TOTAL DE VOTOS EMITIDOS →		
OBSERVACIONES: →		

Siendo las finalizó el ACTO DE ESCRUTINIO.

FIRMA DE LOS MIEMBROS DE MESA

PRESIDENTE(A)

NOMBRES: _____

APELLIDOS: _____

DNI: _____

SECRETARIO(A)

NOMBRES: _____

APELLIDOS: _____

DNI: _____

TERCER(A) MIEMBRO

NOMBRES: _____

APELLIDOS: _____

DNI: _____

FIRMA DE LOS PERSONEROS

RESERVA 1

NOMBRES: _____

APELLIDOS: _____

DNI: _____

RESERVA 2

NOMBRES: _____

APELLIDOS: _____

DNI: _____

RESERVA 3

NOMBRES: _____

APELLIDOS: _____

DNI: _____

11

Retira del paquete de escrutinio las láminas autoadhesivas para la protección de los resultados de presidente. Luego, pega una lámina sobre los resultados de las cinco actas de escrutinio que se entregarán al personal de la ONPE. También pega una lámina sobre el campo **Observaciones** de cada acta, aunque no se haya escrito ninguna observación.



12

Retira del paquete de escrutinio cinco sobres plásticos: uno de color plomo, uno rojo, uno verde, uno celeste y uno morado. Coloca en cada uno un acta electoral presidencial protegida con la lámina de protección de resultados. Luego, ciérralos con la cinta de seguridad y entrégaselos al coordinador de la ONPE.



13

Llena y entrega un acta electoral de presidente y vicepresidentes a cada personero de mesa que lo solicite.
Estas actas no llevan lámina de protección de resultados.



14

Llena y pega el cartel de resultados de presidente y vicepresidentes en la parte externa del aula de votación (en un lugar visible).



ESCRUTINIO DE CONGRESISTAS

Para iniciar el escrutinio de congresistas, se deben agrupar todas las cédulas al centro de la mesa. Corresponderá revisarlas en la columna **Congresistas**.

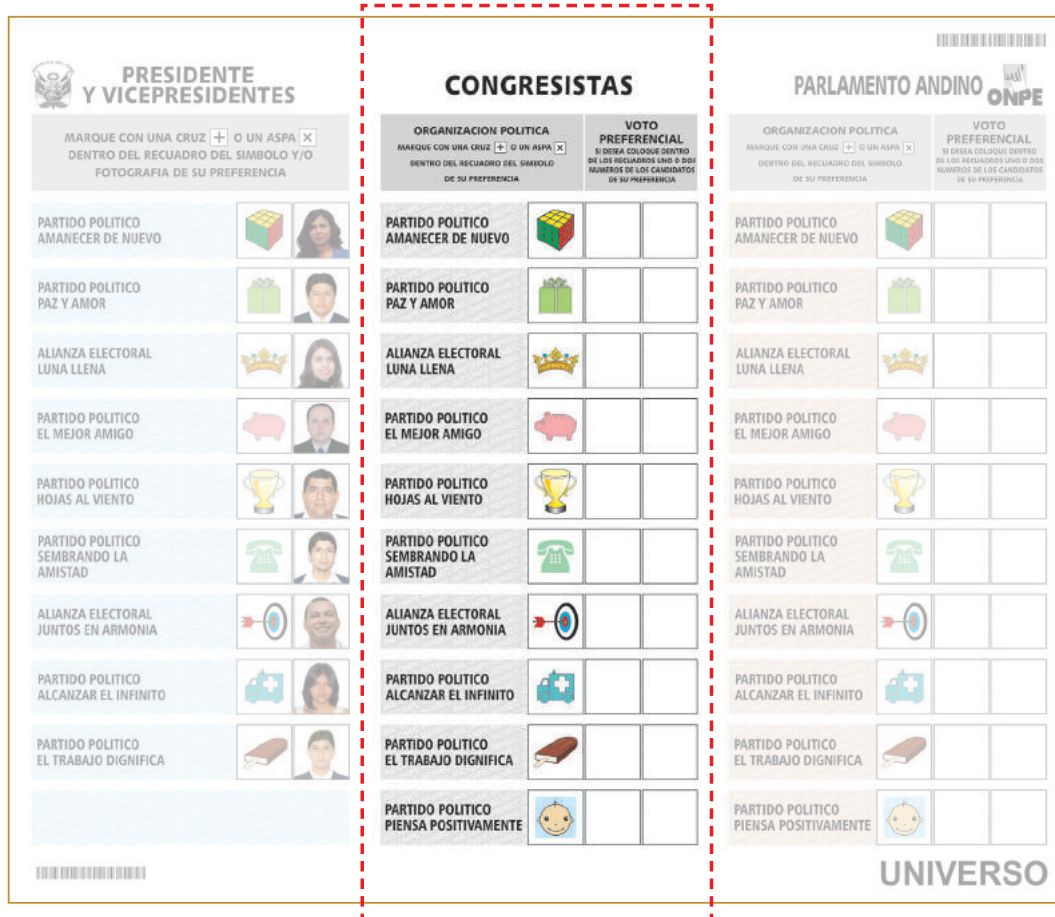

TIPOS DE VOTO EN LA COLUMNA DE CONGRESISTAS

Los mismos criterios para determinar si el voto es válido, nulo o en blanco en la columna de **Presidente y vicepresidentes** aplican en la columna de congresistas; además, se debe revisar si el elector usó su derecho a uno o dos votos preferenciales.

Voto válido



Es un voto válido para congresistas por organización política sin voto preferencial.



Es un voto válido para congresistas por organización política con un voto preferencial.

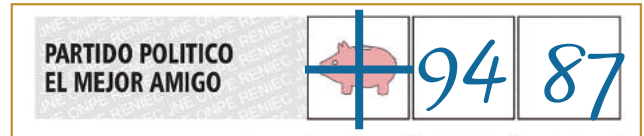

Es un voto válido para congresistas por organización política con dos votos preferenciales.

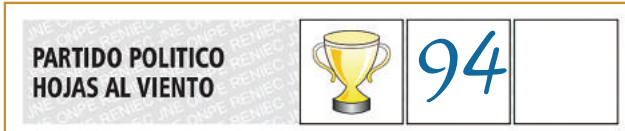

Es un voto válido para congresistas por organización política aún cuando el elector no marcó una cruz o aspa en el símbolo, pero sí escribió un número de candidato a congresista en un recuadro de voto preferencial.



Es un voto válido para congresistas por organización política aún cuando el elector no marcó una cruz o aspa en el símbolo, pero sí escribió dos números de candidatos a congresistas en los dos recuadros de voto preferencial.

Voto nulo



Es un voto nulo porque el elector marcó el símbolo de una organización política y escribió el número de un candidato en el recuadro de voto preferencial de otra organización política.



Es un voto nulo porque el elector marcó el símbolo de una organización política y escribió el número de un candidato de la misma organización política; pero además, anotó el número de un candidato en el recuadro de voto preferencial de otra organización política.



Es un voto nulo porque la cruz o aspa debe hacerse sobre el símbolo y no en los recuadros de voto preferencial.

Voto en blanco ▼

Si el elector en la columna de **Congresistas** no marcó el símbolo de ninguna organización política, ni escribió número alguno en los recuadros de voto preferencial.

CONTEO DE VOTOS DE LA COLUMNA DE CONGRESISTAS

15

Desglosa de los documentos electorales la hoja borrador de congresistas y colócala en la mesa para usarla en el conteo de votos.



6a

ELECCIONES GENERALES Y PARLAMENTO ANDINO 2016 ELECCIÓN DE CONGRESISTAS DE LA REPÚBLICA

MESA DE SUFRAGIO N°

030390

300

→ TOTAL DE ELECTORES HÁBILES

HOJA BORRADOR

DEPARTAMENTO

UNIVERSO

PROVINCIA

LA GALAXIA

DISTRITO

JUPITER

Anote un palote por cada voto en la columna "Conteo de votos" de la organización política correspondiente o en el de los votos en blanco, nullos o impugnados, si hubiera voto preferencial, anote un palote en la columna "Conteo de voto preferencial" de acuerdo al número de los candidatos. Realice el paloteo agrupando los palotes de cinco en cinco (NH). Luego cuente los palotes agrupados y coloque el total en el recuadro de la derecha.

1 PARTIDO POLITICO AMANECER DE NUEVO		TOTAL
Conteo de votos (NH)		
Conteo de votos preferencial (NH)		TOTAL
Nº		
1		
2		
3		
4		
5		
6		
7		

2 PARTIDO POLITICO PAZ Y AMOR		TOTAL
Conteo de votos (NH)		
Conteo de votos preferencial (NH)		TOTAL
Nº		
1		
2		
3		
4		
5		
6		
7		

3 ALIANZA ELECTORAL LUNA LLENA		TOTAL
Conteo de votos (NH)		
Conteo de votos preferencial (NH)		TOTAL
Nº		
1		
2		
3		
4		
5		
6		
7		

4 PARTIDO POLITICO EL MEJOR AMIGO

5 PARTIDO POLITICO HOJAS AL VIENTO

6 PARTIDO POLITICO SEMBRANDO LA AMISTAD

Conteo de votos (IH)		TOTAL
Nº	Conteo de votos preferencial (IH)	TOTAL
1		
2		
3		
4		
5		
6		
7		

Conteo de votos (IH)		TOTAL
Nº	Conteo de votos preferencial (IH)	TOTAL
1		
2		
3		
4		
5		
6		
7		

Conteo de votos (IH)		TOTAL
Nº	Conteo de votos preferencial (IH)	TOTAL
1		
2		
3		
4		
5		
6		
7		

9 PARTIDO POLITICO EL TRABAJO DIGNIFICA		TOTAL
Nº	Conteo de votos preferencial (IH)	TOTAL
1		
2		
3		
4		
5		
6		
7		

8 PARTIDO POLITICO ALCANZAR EL INFINITO		TOTAL
Nº	Conteo de votos preferencial (IH)	TOTAL
1		
2		
3		
4		
5		
6		
7		

7 ALIANZA ELECTORAL JUNTOS EN ARMONIA		TOTAL
Nº	Conteo de votos preferencial (IH)	TOTAL
1		
2		
3		
4		
5		
6		
7		

Practica el llenado del acta.



ELECCIONES GENERALES Y PARLAMENTO ANDINO 2016 ELECCIÓN DE CONGRESISTAS DE LA REPÚBLICA

6b

MESA DE SUFRAGIO N°

030390

→ TOTAL DE ELECTORES HÁBILES

300

DEPARTAMENTO

UNIVERSO

PROVINCIA

LA GALAXIA

DISTRITO

JUPITER

HOJA BORRADOR

Anote un palote por cada voto en la columna "Conteo de votos" de la organización política correspondiente o en el de los votos en blanco, nulos o impugnados, si hubiera voto preferencial, anote un palote en la columna "Conteo de voto preferencial" de acuerdo al número de los candidatos. Realice el paloteo agrupando los palotes de cinco en cinco (5x). Luego cuente los palotes agrupados y coloque el total en el recuadro de la derecha. Trasladar los resultados de las organizaciones políticas, votos en blanco, nulos e impugnados a la columna TOTAL DE VOTOS.



10 PARTIDO POLITICO PIENSA POSITIVAMENTE	
Conteo de votos (5x)	
TOTAL	
N°	Conteo de votos preferencial (1x1)
1	
2	
3	
4	
5	
6	
7	

VOTOS EN BLANCO	
Conteo de votos (1x1)	
TOTAL	

VOTOS NULOS	
Conteo de votos (1x1)	
TOTAL	

VOTOS IMPUGNADOS (*)	
Conteo de votos (1x1)	
TOTAL	

ORGANIZACIONES POLITICAS		TOTAL DE VOTOS
1	PARTIDO POLITICO AMANECER DE NUEVO	
2	PARTIDO POLITICO PAZ Y AMOR	
3	ALIANZA ELECTORAL LUNA LLENA	
4	PARTIDO POLITICO EL MEJOR AMIGO	
5	PARTIDO POLITICO HOJAS AL VIENTO	
6	PARTIDO POLITICO SEMBRANDO LA AMISTAD	
7	ALIANZA ELECTORAL JUNTOS EN ARMONIA	

8	PARTIDO POLITICO ALCANZAR EL INFINITO		
9	PARTIDO POLITICO EL TRABAJO DIGNIFICA		
10	PARTIDO POLITICO PIENSA POSITIVAMENTE		
	VOTOS EN BLANCO		
	VOTOS NULOS		
	VOTOS IMPUGNADOS (*)		
	TOTAL DE VOTOS EMITIDOS (**)	➔	

(*) No debe contarse como voto impugnado aquel que fue resuelto en mesa.

(**) Es muy importante verificar que la suma se haya realizado correctamente, para lo cual, el total de votos emitidos debe ser igual al total de ciudadanos que votaron, información consignada en el Acta de Sufragio. (Ver página 4c)

PÁGINA 2 DE 2

16

Revisa cada voto de la columna **Congresistas** y lee en voz alta si es válido para una de las organizaciones políticas, o es nulo o en blanco. Revisa también si los recuadros de voto preferencial tienen escrito uno o dos números de candidatos a congresistas. De ser así, lee en voz alta el número o los números escritos y muéstrales la cédula a los personeros.



17

Si el voto es válido, ubica el recuadro de la organización política y anota un palote en la fila de conteo de votos. Si además hay uno o dos votos preferenciales, en el mismo recuadro, ubica el o los números de la candidata o candidato y anota sus respectivos palotes.

Si el voto es en blanco o nulo, ubica el casillero y anota un palote según corresponde.

CONGRESISTAS

ORGANIZACION POLITICA
MARQUE CON UNA CRUZ (+) O UN ASPA (x)
DENTRO DEL RECUADRO DEL SIMBOLO
DE SU PREFERENCIA

VOTO PREFERENCIAL
SI DESEA COLOQUE DENTRO
DE LOS RECUADROS UNO O DOS
NUMEROS DE LOS CANDIDATOS
DE SU PREFERENCIA

PARTIDO POLITICO AMANECER DE NUEVO

PARTIDO POLITICO PAZ Y AMOR

ALIANZA ELECTORAL LUNA LLENA

PARTIDO POLITICO EL MEJOR AMIGO

ELECCIONES GENERALES Y PARLAMENTO ANDINO 2016
ELECCIÓN DE CONGRESISTAS DE LA REPÚBLICA
HOJA BORRADOR → TOTAL DE ELECTO

MESA DE SUFRAGIO N° **030390**

DEPARTAMENTO **UNIVERSO** PROVINCIA **LA GALAXIA** DISTRITO **JUPITER**

Añote un palote por cada voto en la columna "Conteo de votos" de la organización política correspondiente o en el de los votos impugnados, si hubiera voto preferencial, añote un palote en la columna "Conteo de voto preferencial" de acuerdo al número asignado. Realice el paloteo agrupando los palotes de cinco en cinco (5N). Luego cuente los palotes agrupados y coloque el total en el recuadro correspondiente.

1 PARTIDO POLITICO AMANECER DE NUEVO		2 PARTIDO POLITICO PAZ Y AMOR		3 ALIANZA ELECTORAL LUNA LLENA	
Conteo de votos (5N)		Conteo de votos (5N)		Conteo de votos (5N)	
N°	TOTAL	N°	TOTAL	N°	TOTAL
1		1		1	
2		2		2	
3		3		3	
4		4		4	
5		5		5	
6		6		6	
7		7		7	
8		8		8	

De esta manera, se debe realizar el conteo de votos de congresistas por organización política y por votos preferenciales.

18

En los casilleros de las organizaciones políticas suma los palotes de votos por organización política y por votos preferenciales escribiendo los totales en sus respectivos recuadros (lado derecho). Suma también los palotes de los casilleros de votos en blanco, nulos e impugnados (si hubiera).

ELECCIONES GENERALES Y PARLAMENTO ANDINO 2016
ELECCIÓN DE CONGRESISTAS DE LA REPÚBLICA
HOJA BORRADOR

MESA DE SUFRAGIO N° **030390**

DEPARTAMENTO **UNIVERSO** PROVINCIA **LA GALAXIA** DISTRITO **JUPITER**

1 PARTIDO POLITICO AMANECER DE NUEVO

2 PARTIDO POLITICO PAZ Y AMOR

3 ALIANZA ELECTORAL LUNA LLENA

4 PARTIDO POLITICO EL MEJOR AMIGO

5 PARTIDO POLITICO IMPUGNADOS LA GALAXIA

19

Copia el total de votos de cada organización política, votos en blanco, nulos e impugnados (si hubiera) en la columna **Total de votos** de la hoja borrador (lado derecho de la última página). No deben copiarse los totales de votos preferenciales.

Luego, suma hasta obtener el total de votos emitidos.

6a

ELECCIONES GENERALES Y PARLAMENTO ANDINO 2016
ELECCIÓN DE CONGRESISTAS DE LA REPÚBLICA

→ TOTAL DE ELECTORES HÁBILES **300**

MESA DE SUFRAGIO N°
030390

DEPARTAMENTO
UNIVERSO

PROVINCIA
LA GALAXIA

DISTRITO
JUPITER

Anoté un palote por cada voto en la columna "Cuento de votos" de la organización política correspondiente o en el de los votos en blanco, nulos o impugnados, si hubiera voto preferencial, anote un palote en la columna "Cuento de voto preferencial" de acuerdo al número de los candidatos. Realice el paloteo agrupando los palotes de cinco en cinco (NI). Luego cuente los palotes agrupados y coloque el total en el recuadro de la derecha.

1 PARTIDO POLITICO AVANECER DE NUEVO

Cuento de votos (NI)		TOTAL
NI NI NI NI NI NI		25
Cuento de votos preferencial (NI)		TOTAL
Nº		
1	NI II	7
2	NI II	7
3	NI II	7
4	NI II	7
5	NI II	7
6	NI II	7
7	NI II	7

2 PARTIDO POLITICO PAZ Y AMOR

Cuento de votos (NI)		TOTAL
NI NI NI NI NI NI		25
Cuento de votos preferencial (NI)		TOTAL
Nº		
1	NI II	7
2	NI II	7
3	NI II	7
4	NI II	7
5	NI II	7
6	NI II	7
7	NI II	7

3 ALIANZA ELECTORAL LUNA LLENA

Cuento de votos (NI)		TOTAL
NI NI NI NI NI NI		25
Cuento de votos preferencial (NI)		TOTAL
Nº		
1	NI II	7
2	NI II	7
3	NI II	7
4	NI II	7
5	NI II	7
6	NI II	7
7	NI II	7

4 PARTIDO POLITICO EL MEJOR AMIGO

Cuento de votos (NI)		TOTAL
NI NI NI NI NI NI		25
Cuento de votos preferencial (NI)		TOTAL
Nº		
1	NI II	7
2	NI II	7
3	NI II	7
4	NI II	7
5	NI II	7
6	NI II	7
7	NI II	7

5 PARTIDO POLITICO HOJAS AL VIENTO

Cuento de votos (NI)		TOTAL
NI NI NI NI NI NI		25
Cuento de votos preferencial (NI)		TOTAL
Nº		
1	NI II	7
2	NI II	7
3	NI II	7
4	NI II	7
5	NI II	7
6	NI II	7
7	NI II	7

6 PARTIDO POLITICO SEMBRANDO LA AMISTAD

Cuento de votos (NI)		TOTAL
NI NI NI NI NI NI		25
Cuento de votos preferencial (NI)		TOTAL
Nº		
1	NI II	7
2	NI II	7
3	NI II	7
4	NI II	7
5	NI II	7
6	NI II	7
7	NI II	7

7 ALIANZA ELECTORAL JUNTOS EN ARMONIA

Cuento de votos (NI)		TOTAL
NI NI NI NI NI NI		25
Cuento de votos preferencial (NI)		TOTAL
Nº		
1	NI II	7
2	NI II	7
3	NI II	7
4	NI II	7
5	NI II	7
6	NI II	7
7	NI II	7

8 PARTIDO POLITICO ALCANZAR EL INFINITO

Cuento de votos (NI)		TOTAL
NI NI NI NI NI NI		25
Cuento de votos preferencial (NI)		TOTAL
Nº		
1	NI II	7
2	NI II	7
3	NI II	7
4	NI II	7
5	NI II	7
6	NI II	7
7	NI II	7

9 PARTIDO POLITICO EL TRABAJO DIGNIFICA

Cuento de votos (NI)		TOTAL
NI NI NI NI NI NI		25
Cuento de votos preferencial (NI)		TOTAL
Nº		
1	NI II	7
2	NI II	7
3	NI II	7
4	NI II	7
5	NI II	7
6	NI II	7
7	NI II	7

PÁGINA 1 DE 2



ELECCIONES GENERALES Y PARLAMENTO ANDINO 2016
ELECCIÓN DE CONGRESISTAS DE LA REPÚBLICA

6b

MESA DE SUFRAGIO N°

030390

DEPARTAMENTO

UNIVERSO

PROVINCIA

LA GALAXIA

DISTRITO

JUPITER

TOTAL DE ELECTORES HÁBILES

300

HOJA BORRADOR

Anote un palote por cada voto en la columna "Censo de votos" de la organización política correspondiente o en el de los votos en blanco, nulos o impugnados, si hubiera voto preferencial, anote un palote en la columna "Censo de voto preferencial" de acuerdo al número de los candidatos. Realice el paloteo agrupando los palotes de cinco en cinco (V). Luego cuente los palotes agrupados y coloque el total en el recuadro de la derecha. Trasladar los resultados de las organizaciones políticas, votos en blanco, nulos e impugnados a la columna TOTAL DE VOTOS.

10 PARTIDO POLITICO PIENSA POSITIVAMENTE			VOTOS EN BLANCO			ORGANIZACIONES POLITICAS		
Censo de votos (V)		TOTAL	Censo de votos (V)		TOTAL	Censo de votos (V)		TOTAL
[Handwritten marks]		25	[Handwritten marks]		15	1	PARTIDO POLITICO AMANECER DE NUEVO	25
[Handwritten marks]		7	[Handwritten marks]			2	PARTIDO POLITICO PAZ Y AMOR	25
[Handwritten marks]		7	[Handwritten marks]		15	3	ALIANZA ELECTORAL LUNA LLENA	25
[Handwritten marks]		7	[Handwritten marks]			4	PARTIDO POLITICO EL MEJOR AMIGO	25
[Handwritten marks]		7	[Handwritten marks]			5	PARTIDO POLITICO HOJAS AL VIENTO	25
[Handwritten marks]		7	[Handwritten marks]			6	PARTIDO POLITICO SEMBRANDO LA AMISTAD	25
[Handwritten marks]		7	[Handwritten marks]			7	ALIANZA ELECTORAL JUNTOS EN ARMONIA	25
[Handwritten marks]		7	[Handwritten marks]			8	PARTIDO POLITICO ALCANZAR EL INFINITO	25
[Handwritten marks]		7	[Handwritten marks]			9	PARTIDO POLITICO EL TRABAJO DIGNIFICA	25
[Handwritten marks]		7	[Handwritten marks]			10	PARTIDO POLITICO PIENSA POSITIVAMENTE	25
[Handwritten marks]		7	[Handwritten marks]				VOTOS EN BLANCO	15
[Handwritten marks]		7	[Handwritten marks]				VOTOS NULOS	15
[Handwritten marks]		7	[Handwritten marks]				VOTOS IMPUGNADOS (*)	
[Handwritten marks]		7	[Handwritten marks]				TOTAL DE VOTOS EMITIDOS (**) =>	280

Esta cantidad debe ser igual al total de ciudadanos que votaron consignada en el acta de sufragio de congresistas.

(*) No debe contarse como voto impugnado aquel que fue resuelto en mesa.
(**) Es muy importante verificar que la suma se haya realizado correctamente, para lo cual, el total de votos emitidos debe ser igual al total de ciudadanos que votaron, información consignada en el Acta de Sufragio. (Ver página 4c)

20

Copia al acta de escrutinio de congresistas los resultados por organización política, votos en blanco, nulos e impugnados (si hubiera), así como los resultados de votos preferenciales.

ELECCIONES GENERALES Y PARLAMENTO ANDINO 2016
ELECCIÓN DE CONGRESISTAS DE LA REPÚBLICA 6b

MESA DE SUFRAGIO N° **030390** → TOTAL DE ELECTORES HÁBILES **300**

DEPARTAMENTO **UNIVERSO** PROVINCIA **LA GALAXIA** DISTRITO **JUPITER**

HOJA BORRADOR

Anote un palote por cada voto en la columna "Censo de votos" de la organización política correspondiente o en el de los votos en blanco, nulos e impugnados, si hubiera voto preferencial, anote un palote en la columna "Censo de voto preferencial" de acuerdo al número de los candidatos. Realice el paloteo agrupando los palotes de cinco en cinco (V). Luego cuente los palotes agrupados y coloque el total en el recuadro de la derecha. Trasladar los resultados de las organizaciones políticas, votos en blanco, nulos e impugnados a la columna TOTAL DE VOTOS.

10 PARTIDO POLITICO PIENSA POSITIVAMENTE		VOTOS EN BLANCO		ORGANIZACIONES POLITICAS		TOTAL DE VOTOS
Censo de votos (V)	TOTAL	Censo de votos (V)	TOTAL			
III III III III III	25	III III III	15	1 PARTIDO POLITICO AMANECER DE NUEVO		25
				2 PARTIDO POLITICO PAZ Y AMOR		25
		VOTOS NULOS		3 ALIANZA ELECTORAL LUNA LLENA		25
		Censo de votos (V)	TOTAL	4 PARTIDO POLITICO EL MEJOR AMIGO		25
1 III II	7	III III III	15	5 PARTIDO POLITICO HOJAS AL VIENTO		25
2 III II	7			6 PARTIDO POLITICO SEMBRANDO LA AMISTAD		25
3 III II	7	VOTOS IMPUGNADOS (*)		7 ALIANZA ELECTORAL JUNTOS EN ARMONIA		25
4 III II	7	Censo de votos (V)	TOTAL	8 PARTIDO POLITICO ALCANZAR EL INFINITO		25
5 III II	7			9 PARTIDO POLITICO EL TRABAJO DIGNIFICA		25
6 III II	7			10 PARTIDO POLITICO PIENSA POSITIVAMENTE		25
7 III II	7			VOTOS EN BLANCO		15
				VOTOS NULOS		15
				VOTOS IMPUGNADOS (*)		
				TOTAL DE VOTOS EMITIDOS (**)		280

(*) No debe contarse como voto impugnado aquel que fue resuelto en mesa.
(**) Es muy importante verificar que la suma se haya realizado correctamente, para lo cual, el total de votos emitidos debe ser igual al total de ciudadanos que votaron, información consignada en el Acta de Sufragio. (Ver página 4c)

PÁGINA 2 DE 2

PÁGINA 1 DE 2

TOTAL DE VOTOS PREFERENCIALES.

Nota. El ejemplo muestra los votos preferenciales de una organización política.

TOTAL DE VOTOS POR ORGANIZACIONES POLÍTICAS.

Nota. En esta tarea, para copiar los resultados de votos preferenciales, usa la regla colocándola debajo del nombre de la organización política y encuádrala en la fila que le corresponde.

ONPE
 ELECCIONES GENERALES Y PARLAMENTO ANDINO 2016
 ELECCIÓN DE CONGRESISTAS DE LA REPÚBLICA

4d

MESA DE SUFRAGIO N° **030390** **ACTA ELECTORAL** → TOTAL DE ELECTORES HÁBILES **300**

DEPARTAMENTO **UNIVERSO** PROVINCIA **LA GALAXIA** DISTRITO **JUPITER**

C ACTA DE ESCRUTINIO

Siendo las 4:40 p.m. del 10 de abril de 2016, se inicia el ACTO DE ESCRUTINIO.

TOTAL DE VOTOS		VOTOS PREFERENCIALES						
ORGANIZACIONES POLITICAS	TOTAL	1	2	3	4	5	6	7
1 PARTIDO POLITICO AMANECER DE NUEVO	25	7	7	7	7	7	7	7
2 PARTIDO POLITICO PAZ Y AMOR	25	7	7	7	7	7	7	7
3 ALIANZA ELECTORAL LUNA LLENA	25	7	7	7	7	7	7	7
4 PARTIDO POLITICO EL MEJOR AMIGO	25	7	7	7	7	7	7	7
5 PARTIDO POLITICO HOJAS AL VIENTO	25	7	7	7	7	7	7	7
6 PARTIDO POLITICO SEMBRANDO LA AMISTAD	25	7	7	7	7	7	7	7
7 ALIANZA ELECTORAL JUNTOS EN ARMONIA	25	7	7	7	7	7	7	7
8 PARTIDO POLITICO ALCANZAR EL INFINITO	25	7	7	7	7	7	7	7
9 PARTIDO POLITICO EL TRABAJO DIGNIFICA	25	7	7	7	7	7	7	7
10 PARTIDO POLITICO PENSAR POSITIVAMENTE	25	7	7	7	7	7	7	7
VOTOS EN BLANCO	15							
VOTOS NULOS	15							
VOTOS IMPUGNADOS								
TOTAL DE VOTOS EMITIDOS →	280							

OBSERVACIONES: **REGLA**

Siendo las 5:20 p.m. finalizó el ACTO DE ESCRUTINIO.

FIRMA DE LOS MIEMBROS DE MESA

PRESIDENTE: Alex Carlos (DNI: 10285501)
 SECRETARIO: Rosa Maria (DNI: 09600859)
 TESORERO: Luis Antonio (DNI: 40637119)

FIRMA DE LOS PERSONEROS

Escribe los números de manera que puedan ser leídos sin confusión, ni borrones, ni enmendaduras.

Usa de preferencia el siguiente trazo de los números: 0 1 2 3 4 5 6 7 8 9

Después de copiar los resultados, se deben completar las actas con lo siguiente:

- Hora de inicio y término del escrutinio de congresistas.
- Reclamaciones u observaciones de los personeros y las resoluciones de la mesa (si hubiera).
- Datos y firma de los miembros de mesa en el lugar que corresponde a su cargo.
- Los personeros de mesa firman (si desean).

Practica el llenado del acta.



ONPE
ELECCIONES GENERALES Y PARLAMENTO ANDINO 2016
ELECCIÓN DE CONGRESISTAS DE LA REPÚBLICA



030390-01-K

MESA DE SUFRAGIO N°

030390

ACTA ELECTORAL →

300

TOTAL DE ELECTORES HÁBILES

DEPARTAMENTO: **UNIVERSO** PROVINCIA: **LA GALAXIA** DISTRITO: **JUPITER**

C ACTA DE ESCRUTINIO

Siendo las del 10 de abril de 2016, se inicia el ACTO DE ESCRUTINIO.

ORGANIZACIONES POLÍTICAS	TOTAL DE VOTOS							
	TOTAL	1	2	3	4	5	6	7
1 PARTIDO POLITICO AMANECER DE NUEVO	1							
2 PARTIDO POLITICO PAZ Y AMOR	2							
3 ALIANZA ELECTORAL LUNA LLENA	3							
4 PARTIDO POLITICO EL MEJOR AMIGO	4							
5 PARTIDO POLITICO HOJAS AL VIENTO	5							
6 PARTIDO POLITICO SEMBRANDO LA AMISTAD	6							
7 ALIANZA ELECTORAL JUNTOS EN ARMONIA	7							
8 PARTIDO POLITICO ALCANZAR EL INFINITO	8							

PERSONERÍA: _____ APELLIDOS: _____ NOMBRES: _____ ORG. POLIT.: _____ DNI: _____

9		9
10		10

OBSERVACIONES: 

ORG. POLIT.:	PERSONERIA)	ORG. POLIT.:	PERSONERIA)	ORG. POLIT.:	PERSONERIA)	ORG. POLIT.:	PERSONERIA)
NOMBRES:		NOMBRES:		NOMBRES:		NOMBRES:	
APELLIDOS:		APELLIDOS:		APELLIDOS:		APELLIDOS:	
DNI:		DNI:		DNI:		DNI:	

Siendo las finalizó el ACTO DE ESCRUTINIO.

FIRMA DE LOS MIEMBROS DE MESA

.....	PRESIDENTE(A)	SECRETARIO(A)	TERCER(A) MIEMBRO
NOMBRES:	NOMBRES:	NOMBRES:
APELLIDOS:	APELLIDOS:	APELLIDOS:
DNI:	DNI:	DNI:

FIRMA DE LOS PERSONEROS

21

Retira del paquete de escrutinio las láminas autoadhesivas para la protección de resultados de congresistas. Luego, pega una lámina sobre los resultados y sobre el campo **Observaciones** de las cinco actas de escrutinio que se entregarán al personal de la ONPE.

22

Retira del paquete de escrutinio cinco sobres plásticos: uno de color plomo, uno rojo, uno verde, uno celeste y uno morado. Coloca en cada uno un acta electoral de congresistas protegida con la lámina de protección de resultados. Luego, ciérralos con la cinta de seguridad y entrégaselos al coordinador de la ONPE.

23

Llena y entrega un acta electoral de congresistas a cada personero de mesa que lo solicite. Estas actas no llevan lámina de protección de resultados.



24

Llena el cartel de resultados de congresistas y pégalo fuera del aula de votación, en un lugar visible.

ESCRUTINIO DE PARLAMENTO ANDINO

El escrutinio de Parlamento Andino se inicia agrupando todas las cédulas al centro de la mesa. Corresponde revisar las cédulas en la columna **Parlamento Andino**.

PRESIDENTE Y VICEPRESIDENTES		CONGRESISTAS		PARLAMENTO ANDINO	
MARQUE CON UNA CRUZ + O UN ASPA X DENTRO DEL RECUADRO DEL SIMBOLO Y/O FOTOGRAFIA DE SU PREFERENCIA		ORGANIZACION POLITICA MARQUE CON UNA CRUZ + O UN ASPA X DENTRO DEL RECUADRO DEL SIMBOLO DE SU PREFERENCIA	VOTO PREFERENCIAL SI DESEA COLOCAR DENTRO DE LOS RECUADROS UNO O DOS NUMEROS DE LOS CANDIDATOS DE SU PREFERENCIA	ORGANIZACION POLITICA MARQUE CON UNA CRUZ + O UN ASPA X DENTRO DEL RECUADRO DEL SIMBOLO DE SU PREFERENCIA	VOTO PREFERENCIAL SI DESEA COLOCAR DENTRO DE LOS RECUADROS UNO O DOS NUMEROS DE LOS CANDIDATOS DE SU PREFERENCIA
PARTIDO POLITICO AMANECEER DE NUEVO		PARTIDO POLITICO AMANECEER DE NUEVO	<input type="checkbox"/>	PARTIDO POLITICO AMANECEER DE NUEVO	<input type="checkbox"/>
PARTIDO POLITICO PAZ Y AMOR		PARTIDO POLITICO PAZ Y AMOR	<input type="checkbox"/>	PARTIDO POLITICO PAZ Y AMOR	<input type="checkbox"/>
ALIANZA ELECTORAL LUNA LLENA		ALIANZA ELECTORAL LUNA LLENA	<input type="checkbox"/>	ALIANZA ELECTORAL LUNA LLENA	<input type="checkbox"/>
PARTIDO POLITICO EL MEJOR AMIGO		PARTIDO POLITICO EL MEJOR AMIGO	<input type="checkbox"/>	PARTIDO POLITICO EL MEJOR AMIGO	<input type="checkbox"/>
PARTIDO POLITICO HOJAS AL VIENTO		PARTIDO POLITICO HOJAS AL VIENTO	<input type="checkbox"/>	PARTIDO POLITICO HOJAS AL VIENTO	<input type="checkbox"/>
PARTIDO POLITICO SEMBRANDO LA AMISTAD		PARTIDO POLITICO SEMBRANDO LA AMISTAD	<input type="checkbox"/>	PARTIDO POLITICO SEMBRANDO LA AMISTAD	<input type="checkbox"/>
ALIANZA ELECTORAL JUNTOS EN ARMONIA		ALIANZA ELECTORAL JUNTOS EN ARMONIA	<input type="checkbox"/>	ALIANZA ELECTORAL JUNTOS EN ARMONIA	<input type="checkbox"/>
PARTIDO POLITICO ALCANZAR EL INFINITO		PARTIDO POLITICO ALCANZAR EL INFINITO	<input type="checkbox"/>	PARTIDO POLITICO ALCANZAR EL INFINITO	<input type="checkbox"/>
PARTIDO POLITICO EL TRABAJO DIGNIFICA		PARTIDO POLITICO EL TRABAJO DIGNIFICA	<input type="checkbox"/>	PARTIDO POLITICO EL TRABAJO DIGNIFICA	<input type="checkbox"/>
		PARTIDO POLITICO PIENSA POSITIVAMENTE	<input type="checkbox"/>	PARTIDO POLITICO PIENSA POSITIVAMENTE	<input type="checkbox"/>

Los mismos criterios para determinar si el voto es válido, nulo o en blanco en la columna de presidente y vicepresidentes aplican a la columna Parlamento Andino. Además, se debe revisar si el elector usó su derecho a uno o dos votos preferenciales, en esta última parte, el escrutinio es similar al de congresistas.

25

Desglosa de los documentos electorales la hoja borrador de Parlamento Andino y colócala en la mesa para registrar los votos con palotes.

Nota. Revisa el modelo de hoja borrador de Parlamento Andino en las siguientes páginas.



7a

ELECCIONES GENERALES Y PARLAMENTO ANDINO 2016 ELECCIÓN DE REPRESENTANTES PERUANOS ANTE EL PARLAMENTO ANDINO **HOJA BORRADOR**

MESA DE SUFRAGIO N°

030390

→ TOTAL DE ELECTORES HÁBILES **300**

DEPARTAMENTO

UNIVERSO

PROVINCIA

LA GALAXIA

DISTRITO

JUPITER

Anote un palote por cada voto en la columna "Coteo de votos" de la organización política correspondiente o en el de los votos en blanco, nulos o impugnados, si hubiera voto preferencial, anote un palote en la columna "Coteo de voto preferencial" de acuerdo al número de los candidatos. Realice el paloteo agrupando los palotes de cinco en cinco (VNI). Luego cuente los palotes agrupados y coloque el total en el recuadro de la derecha.

1 PARTIDO POLITICO AMANECER DE NUEVO		
Coteo de votos (VNI)		TOTAL
N°	Coteo de votos preferencial (VNI)	TOTAL
1		
2		
3		
4		
5		
6		
7		
8		
9		
10		
11		
12		
13		
14		
15		

2 PARTIDO POLITICO PAZ Y AMOR		
Coteo de votos (VNI)		TOTAL
N°	Coteo de votos preferencial (VNI)	TOTAL
1		
2		
3		
4		
5		
6		
7		
8		
9		
10		
11		
12		
13		
14		
15		

3 ALIANZA ELECTORAL LUNA LLENA		
Coteo de votos (VNI)		TOTAL
N°	Coteo de votos preferencial (VNI)	TOTAL
1		
2		
3		
4		
5		
6		
7		
8		
9		
10		
11		
12		
13		
14		
15		

4 PARTIDO POLITICO EL MEJOR AMIGO		
Coteo de votos (VNI)		TOTAL
N°	Coteo de votos preferencial (VNI)	TOTAL
1		
2		
3		
4		
5		
6		
7		
8		
9		
10		
11		
12		
13		
14		
15		

5 PARTIDO POLITICO HOJAS AL VIENTO		
Coteo de votos (VNI)		TOTAL
N°	Coteo de votos preferencial (VNI)	TOTAL
1		
2		
3		
4		
5		
6		
7		
8		
9		
10		
11		
12		
13		
14		
15		

6 PARTIDO POLITICO SEMBRANDO LA AMISTAD		
Coteo de votos (VNI)		TOTAL
N°	Coteo de votos preferencial (VNI)	TOTAL
1		
2		
3		
4		
5		
6		
7		
8		
9		
10		
11		
12		
13		
14		
15		



7b

ELECCIONES GENERALES Y PARLAMENTO ANDINO 2016 ELECCIÓN DE REPRESENTANTES PERUANOS ANTE EL PARLAMENTO ANDINO **HOJA BORRADOR**

MESA DE SUFRAGIO N°

030390

→ TOTAL DE ELECTORES HÁBILES

300

DEPARTAMENTO

UNIVERSO

PROVINCIA

LA GALAXIA

DISTRITO

JUPITER

Anote un palote por cada voto en la columna "Conteo de votos" de la organización política correspondiente o en el de los votos en blanco, nulos o impugnados, si hubiera voto preferencial, anote un palote en la columna "Conteo de voto preferencial" de acuerdo al número de los candidatos. Realice el paloteo agrupando los palotes de cinco en cinco (V). Luego cuente los palotes agrupados y coloque el total en el recuadro de la derecha.

7 ALIANZA ELECTORAL JUNTOS EN ARMONIA		
Conteo de votos (V)		TOTAL
N°	Conteo de votos preferencial (V)	TOTAL
1		
2		
3		
4		
5		
6		
7		
8		
9		
10		
11		
12		
13		
14		
15		

8 PARTIDO POLITICO ALCANZAR EL INFINITO		
Conteo de votos (V)		TOTAL
N°	Conteo de votos preferencial (V)	TOTAL
1		
2		
3		
4		
5		
6		
7		
8		
9		
10		
11		
12		
13		
14		
15		

9 PARTIDO POLITICO EL TRABAJO DIGNIFICA		
Conteo de votos (V)		TOTAL
N°	Conteo de votos preferencial (V)	TOTAL
1		
2		
3		
4		
5		
6		
7		
8		
9		
10		
11		
12		
13		
14		
15		

10 PARTIDO POLITICO PIENSA POSITIVAMENTE		
Conteo de votos (V)		TOTAL
N°	Conteo de votos preferencial (V)	TOTAL
1		
2		
3		
4		
5		
6		
7		
8		
9		
10		
11		
12		
13		
14		
15		



7c

ELECCIONES GENERALES Y PARLAMENTO ANDINO 2016 ELECCIÓN DE REPRESENTANTES PERUANOS ANTE EL PARLAMENTO ANDINO **HOJA BORRADOR**

MESA DE SUFRAGIO N°

030390

→ TOTAL DE ELECTORES HÁBILES

300

DEPARTAMENTO

UNIVERSO

PROVINCIA

LA GALAXIA

DISTRITO

JUPITER

Anote un palote por cada voto en la columna "Conteo de votos" de la organización política correspondiente o en el de los votos en blanco, nulos o impugnados, si hubiera voto preferencial, anote un palote en la columna "Conteo de voto preferencial" de acuerdo al número de los candidatos. Realice el paloteo agrupando los palotes de cinco en cinco (IN). Luego cuente los palotes agrupados y coloque el total en el recuadro de la derecha. Trasladar los resultados de las organizaciones políticas, votos en blanco, nulos e impugnados a la columna TOTAL DE VOTOS.

VOTOS EN BLANCO		ORGANIZACIONES POLÍTICAS		TOTAL DE VOTOS
Conteo de votos (IN)	TOTAL	1	PARTIDO POLITICO AMANECER DE NUEVO	
		2	PARTIDO POLITICO PAZ Y AMOR	
		3	ALIANZA ELECTORAL LUNA LLENA	
		4	PARTIDO POLITICO EL MEJOR AMIGO	
		5	PARTIDO POLITICO HOJAS AL VIENTO	
		6	PARTIDO POLITICO SEMBRANDO LA AMISTAD	
		7	ALIANZA ELECTORAL JUNTOS EN ARMONIA	
		8	PARTIDO POLITICO ALCANZAR EL INFINITO	
		9	PARTIDO POLITICO EL TRABAJO DIGNIFICA	
		10	PARTIDO POLITICO PIENSA POSITIVAMENTE	
			VOTOS EN BLANCO	
			VOTOS NULOS	
			VOTOS IMPUGNADOS (*)	
			TOTAL DE VOTOS EMITIDOS (**) →	

(*) No debe contarse como voto impugnado aquel que fue resuelto en mesa.

(**) Es muy importante verificar que la suma se haya realizado correctamente, para lo cual, el total de votos emitidos debe ser igual al total de ciudadanos que votaron, información consignada en el Acta de Sufragio. (Ver página 4e)

26

Revisa cada voto de la columna de **Parlamento Andino** y lee en voz alta si es válido para una de las organizaciones políticas, o es nulo o en blanco. Revisa también si los recuadros de voto preferencial tienen escrito uno o dos números de candidatos. De ser así, lee en voz alta el número o los números escritos y muéstrales la cédula a los personeros.

27

Si el voto es válido, ubica el casillero de la organización política y anota un palote en su fila de conteo de votos. Si además hay uno o dos votos preferenciales, en el mismo casillero ubica el o los números del candidato o candidatos y anota sus respectivos palotes.
Si el voto es en blanco o nulo, ubica el casillero y anota un palote según corresponde.

28

Culminada la revisión de todas las cédulas, en los casilleros de las organizaciones políticas suma los palotes de votos por organización política y por votos preferenciales escribiendo los totales en sus respectivos recuadros (lado derecho). Suma también los palotes de los casilleros de votos en blanco, nulos e impugnados (si hubiera).

29

Copia el total de votos de cada organización política, votos en blanco, nulos e impugnados (si hubiera) en la columna **Total de votos** de la hoja borrador (lado derecho de la última página). No deben copiarse los totales de votos preferenciales.
Luego, suma hasta obtener el total de votos emitidos.

30

Verifica que el total de votos emitidos que figura en la hoja borrador sea igual al total de ciudadanos que votaron, tal como figura en el acta de sufragio de Parlamento Andino.

31

Copia al acta de escrutinio de Parlamento Andino los resultados por organización política y los resultados de votos preferenciales.

Practica el llenado del acta.

Escribe los números de manera que puedan ser leídos sin confusión, ni borrones, ni enmendaduras.

Usa de preferencia el siguiente trazo de los números:

0 1 2 3 4 5 6 7 8 9



MESA DE SUFRAGIO N°

030390

DEPARTAMENTO

UNIVERSO

PROVINCIA

LA GALAXIA

ELECCIONES ELECCIÓN DE R PERUANOS ANTE EL ACTA EI

C ACTA DE ESCRUTINIO

Siendo las del 10 de abril de 2016, se da inicio al ACTO DE ESCRUTINIO.

TOTAL DE VOTOS		TOTAL	1	2
ORGANIZACIONES POLÍTICAS				
1	PARTIDO POLITICO AMANECER DE NUEVO			
2	PARTIDO POLITICO PAZ Y AMOR			
3	ALIANZA ELECTORAL LUNA LLENA			
4	PARTIDO POLITICO EL MEJOR AMIGO			
5	PARTIDO POLITICO OJOS AL VIENTO			
6	PARTIDO POLITICO SEMBRANDO LA AMISTAD			
7	ALIANZA ELECTORAL JUNTOS EN ARMONIA			
8	PARTIDO POLITICO ALCANZAR EL INFINITO			
9	PARTIDO POLITICO EL TRABAJO DIGNIFICA			
10	PARTIDO POLITICO PIENSA POSITIVAMENTE			
VOTOS EN BLANCO				
VOTOS NULOS				
VOTOS IMPUGNADOS				
TOTAL DE VOTOS EMITIDOS ➡				

OBSERVACIONES

Siendo las finalizó el ACTO DE ESCRUTINIO.

FIRMA DE LOS MIEMBROS DE MESA

PRESIDENTE(A)
NOMBRES:
APELLIDOS:
DNI:

SECRETARIO(A)
NOMBRES:
APELLIDOS:
DNI:

TERCER(A) MIEMBRO
NOMBRES:
APELLIDOS:
DNI:

Después de copiar los resultados se deben completar las actas con lo siguiente:

- Hora de inicio y término del escrutinio de Parlamento Andino.
- Reclamaciones u observaciones de los personeros y las resoluciones de la mesa (si hubiera).
- Datos y firma de los miembros de mesa en el lugar que corresponde a su cargo.
- Los personeros de mesa firman si desean.

GENERALES 2016 REPRESENTANTES PARLAMENTO ANDINO ELECTORAL



4f

→ TOTAL DE ELECTORES HÁBILES **300**

DISTRITO
JUPITER

VOTOS PREFERENCIALES

3	4	5	6	7	8	9	10	11	12	13	14	15	
													1
													2
													3
													4
													5
													6
													7
													8
													9
													10

COMENTARIOS: _____

FIRMA DE LOS PERSONEROS

PERSONERO(A) ORG. POLIT.: _____ NOMBRES: _____ APELLIDOS: _____ DNI: _____	PERSONERO(A) ORG. POLIT.: _____ NOMBRES: _____ APELLIDOS: _____ DNI: _____	PERSONERO(A) ORG. POLIT.: _____ NOMBRES: _____ APELLIDOS: _____ DNI: _____	PERSONERO(A) ORG. POLIT.: _____ NOMBRES: _____ APELLIDOS: _____ DNI: _____	PERSONERO(A) ORG. POLIT.: _____ NOMBRES: _____ APELLIDOS: _____ DNI: _____
PERSONERO(A) ORG. POLIT.: _____ NOMBRES: _____ APELLIDOS: _____ DNI: _____	PERSONERO(A) ORG. POLIT.: _____ NOMBRES: _____ APELLIDOS: _____ DNI: _____	PERSONERO(A) ORG. POLIT.: _____ NOMBRES: _____ APELLIDOS: _____ DNI: _____	PERSONERO(A) ORG. POLIT.: _____ NOMBRES: _____ APELLIDOS: _____ DNI: _____	PERSONERO(A) ORG. POLIT.: _____ NOMBRES: _____ APELLIDOS: _____ DNI: _____

32

Retira del paquete de escrutinio las láminas autoadhesivas para la protección de resultados de Parlamento Andino. Luego, pega una lámina sobre los resultados y sobre el campo **observaciones** de las cinco actas de escrutinio que se entregarán al personal de la ONPE.

33

Retira del paquete de escrutinio los sobres plásticos de color plomo, rojo, verde, celeste y morado. Coloca en cada uno un acta de escrutinio de representantes peruanos ante el Parlamento Andino con la lámina de protección de resultados.

Luego, ciérralos con la cinta de seguridad y entrégaselos al coordinador de la ONPE. Antes, verifica que los sobres con impugnación de identidad y los de impugnación de voto (en caso se hayan presentado) se encuentren en el sobre plástico de color celeste.

34

Llena y entrega un acta de escrutinio de Parlamento Andino a cada personero de mesa que lo solicite.

Estas actas no tienen lámina de protección de resultados.

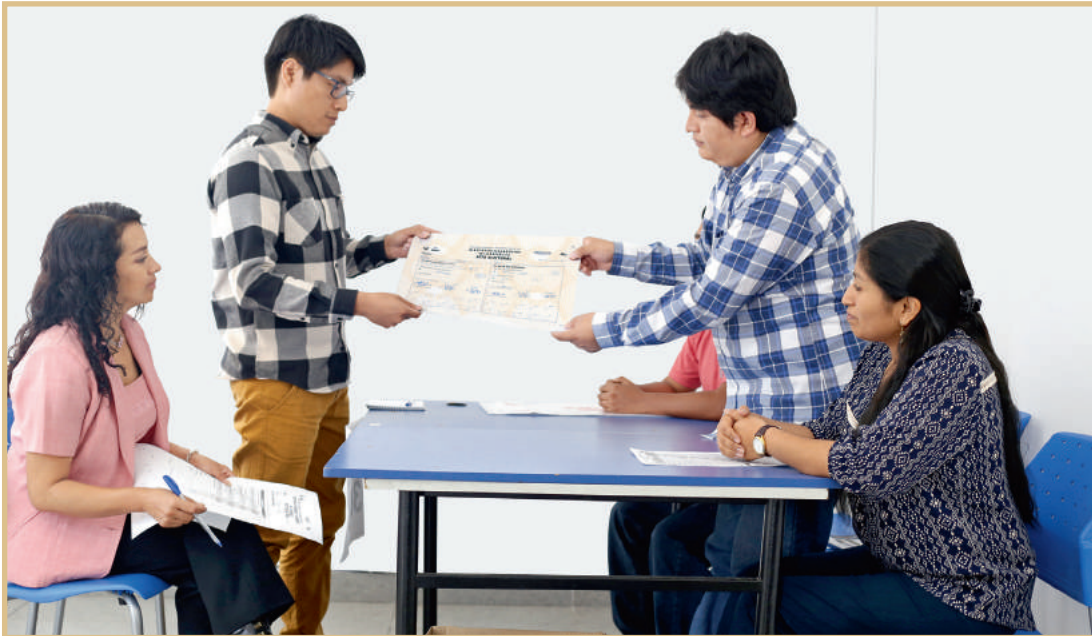

35

Llena el cartel de resultados de Parlamento Andino y pégalo fuera del aula de votación en un lugar visible.

36

Llena los certificados (hoja 8) de participación para los miembros de mesa.

CERTIFICADO

La Oficina Nacional de Procesos Electorales y los miembros de la mesa de sufragio N° 030390 otorgan el presente certificado a:

Sr(a): Alex Carlos Adrianzen Calle

en agradecimiento por su valiosa participación como **Presidente(a) de Mesa** en las Elecciones Generales y Parlamento Andino 2016

Lima, 10 de abril de 2016

37

Ordena los documentos sobrantes para devolverlos. Para ello, saca del paquete de instalación la bolsa para colocar útiles y guarda los útiles electorales y los sobres de impugnación de votos no utilizados, los lapiceros, el tampón y la cinta adhesiva. Cierra la bolsa de útiles y guárdala en la caja de restos electorales.

CARGO DE ENTREGA DE ACTAS Y MATERIAL ELECTORAL AL COORDINADOR DE LA ONPE

N° MESA [] [] [] [] [] []

El Presidente de Mesa hace entrega al Coordinador de la ONPE, los siguientes materiales, indicando con una cruz (X) en el espacio (X) la conformidad de recepción.

	ACTA PRES.	ACTA CABE.	ACTA AFAN.
03 SOBRES PLÁSTICOS PLOMO PARA REMITIR ACTA A LA OJPE			
03 SOBRES PLÁSTICOS VERDE PARA REMITIR ACTA AL JNE			
03 SOBRES PLÁSTICOS CELESTE PARA REMITIR ACTA AL JEE			
03 SOBRES PLÁSTICOS ROJO PARA REMITIR ACTA A LA ONPE			
03 SOBRES PLÁSTICOS MARADO PARA REMITIR ACTA PARA EL REPRESENTANTE DEL CONJUNTO DE ORGANIZACIONES POLÍTICAS			
01 SOBRE PLÁSTICO AMARILLO PARA REMITIR A LA OJPE			
CABINA DE VOTACIÓN			
ÁNFORA ELECTORAL			
CAJA DE RESTOS ELECTORALES			

Observaciones: _____

Distrito: _____ Provincia: _____ Departamento: _____

ENTREGAR ESTE FORMATO AL COORDINADOR DE LA ONPE

CARGO PARA EL PRESIDENTE DE MESA

N° MESA [] [] [] [] [] []

Observaciones: _____

Distrito: _____ Provincia: _____ Departamento: _____

En la caja de restos electorales, guarda también las cédulas escrutadas (destruidas previamente) y las cédulas sobrantes. Entrega la caja de restos electorales, la cabina de votación y el ánfora al coordinador de la ONPE. La entrega se realiza en el aula y para eso se usa el **Cargo de entrega de actas y material electoral al coordinador de la ONPE.**

SITUACIONES Y CASOS ESPECIALES

Durante la instalación

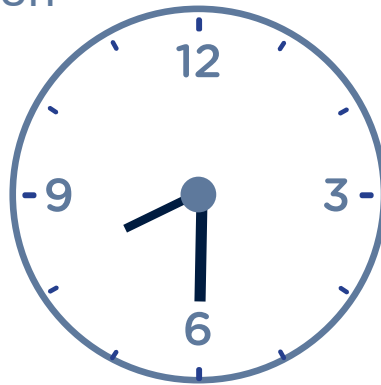

Hecho	¿Cómo se actúa?
Si a las 8:30 a. m. no se presentan uno o más miembros de mesa titulares.	La mesa se instala con los titulares y suplentes presentes si entre ellos completan los tres miembros de mesa.
Si hasta las 8:30 a. m. no se alcanza a conformar la mesa de sufragio porque faltan uno o dos miembros de mesa (titulares o suplentes).	A fin de completar la mesa, quien asume la presidencia designa a uno o dos electores (según el caso) que pertenezcan a esa mesa.
Si hasta las 8:30 a. m. no se presenta ningún miembro de mesa ni titular ni suplente.	El coordinador de la ONPE pide al presidente de la mesa anterior o posterior que nombre como miembros de mesa a tres electores que se encuentren en la fila de la mesa por instalar.

Durante el sufragio

Atención preferente

Cumpliendo la Ley N.º 28683, los miembros de mesa, con apoyo del personal de la ONPE y de las FFAA., deben dar atención preferente a los siguientes electores:

- adultos mayores
- mujeres embarazadas
- personas con discapacidad
- personas con niños en brazos

Se invoca a los miembros de mesa que, considerando la condición de dichas personas, de ser necesario, se trasladen al módulo temporal de votación para facilitar el derecho al voto.



Atención preferente por derecho a voto rápido

Si el elector muestra su tarjeta de Voto Rápido, atenderlo sin exigirle que forme parte de la fila de electores. Quienes portan una tarjeta de voto rápido, deben volver con rapidez a su centro laboral (bomberos, personal de salud, policías, etc.).

Casos en los que el elector **SÍ VOTA**

Caso	Solución
<p>Supuesta suplantación</p> <p>Cuando se presenta un elector con el número de DNI y el nombre de otro que ya ha votado.</p>	<ul style="list-style-type: none"> El presidente de mesa comprueba la identidad del elector. El elector vota, luego firma y coloca su huella dactilar al final de la lista de electores. El presidente registra el hecho en el campo de Observaciones, al final de la lista de electores. Retiene el DNI del elector y lo entrega al representante del Ministerio Público. Luego, le entrega al elector el Cargo de retención del documento de identidad.
<p>Inasistencia del miembro de mesa</p> <p>Cuando el elector es miembro de mesa y no se presentó a la instalación de la mesa, pero sí a votar.</p>	<ul style="list-style-type: none"> Se le permite votar y no se le retiene el DNI. No firma la hoja de control de asistencia de miembros de mesa ni se incorpora a la mesa.
<p>Impugnación de la identidad del elector</p> <p>Cuando un personero impugna la identidad de un elector.</p>	<p><u>Si se declara infundada</u></p> <p>El elector vota y se escribe en Observaciones del acta de sufragio la aplicación de una multa a quien la formuló, para su posterior cobranza a cargo del JNE, sin perjuicio de la responsabilidad penal a que hubiera lugar.</p> <p><u>Si se declara infundada y el personero apela</u></p> <ul style="list-style-type: none"> El elector vota, pero el presidente de mesa solicita al coordinador de la ONPE el sobre de impugnación de identidad del elector. Guarda en él la cédula y el DNI, llena los datos y solicita al personero firmar el sobre (si no firma la impugnación no procede). Cierra el sobre y lo deposita en el ánfora. Se anota el hecho en la sección de Observaciones del acta de sufragio y la lista de electores. Por último, el presidente llena el Cargo de retención del documento de identidad y se lo entrega al elector. Al final del escrutinio de Parlamento Andino, se guarda el sobre de impugnación de identidad en el sobre plástico celeste que contiene el acta electoral para el Jurado Electoral Especial.

Casos en los que el elector **NO VOTA**

Caso	Solución
Cuando los apellidos y nombres del elector no aparecen en la lista de electores aun cuando el elector pertenece a la mesa.	El presidente de mesa solicita al coordinador de la ONPE una constancia de asistencia al sufragio, la llena y se la entrega al elector para que este con dicha constancia pueda averiguar sobre su caso.
Cuando una persona pretende suplantar a un elector de la mesa de sufragio, presentando un DNI que no le corresponde.	El presidente de mesa comunica a la autoridad policial para que proceda conforme a sus atribuciones y dé cuenta del hecho al representante del Ministerio Público.
Cuando el elector obtuvo su DNI después de la fecha de cierre del padrón (12 de diciembre de 2015).	El presidente de mesa informa al elector que no figura en la lista de electores, por lo cual no le corresponde votar y no pagará la multa.

Durante el escrutinio

Impugnación del voto

Cuando un personero impugna un voto.

Los miembros de mesa resuelven la impugnación por mayoría.

Cuando la impugnación es declarada infundada.

Se procede a contabilizar el voto.

Cuando la impugnación es declarada fundada o cuando el personero apela lo resuelto por la mesa.

Se cuenta como voto impugnado.

Se guarda la cédula en el sobre de impugnación del voto.

El presidente de mesa llena los datos del sobre, firma y solicita la firma del personero.

Se anota el hecho en la parte de observaciones del Acta de Escrutinio correspondiente.

Se guarda el sobre de impugnación del voto en el sobre plástico celeste.

Tome en cuenta lo siguiente:

- Si la impugnación es respecto de un voto en la columna de **Presidente**, el sobre de impugnación no debe ser cerrado y debe mantenerse a un costado de la mesa para que la cédula que contiene sea revisada en los demás escrutinios.
- Si la impugnación es respecto de un voto en la columna de **Congresistas**, se procede de la misma manera para que la cédula sea revisada en el escrutinio de Parlamento Andino.
- Cuando se culmine el escrutinio de Parlamento Andino, se debe cerrar el sobre de impugnación de voto y colocarse en el sobre plástico celeste que contiene el Acta Electoral de Parlamento Andino.

Observaciones o reclamos al escrutinio

Caso	Solución
<p>Cuando un personero formula observaciones o reclamos al escrutinio.</p>	<ul style="list-style-type: none"> • Los miembros de mesa resuelven por mayoría la observación o reclamo. • Solicitan el formato de Observaciones o reclamos al escrutinio al coordinador de la ONPE. • El presidente de mesa deja constancia del hecho en el formato de Observaciones o reclamos al escrutinio, que debe ser llenado por triplicado. Completa los datos del formato y solicita la firma del personero. • Coloca un ejemplar en el sobre plomo, uno en el sobre celeste y otro en el sobre verde.

PARTICIPACIÓN DE LOS PERSONEROS DE MESA

Los personeros de mesa son ciudadanos acreditados por una organización política para ejercer su representación ante la mesa de sufragio durante la jornada electoral. Su función es presenciar y fiscalizar los actos de instalación, sufragio y escrutinio.

Sobre la participación de los personeros de mesa, se debe tener en cuenta lo siguiente:

Identificación y participación de los personeros de mesa

- Deben presentar su credencial y DNI al presidente de mesa.
- El presidente revisa que los datos de la credencial se corresponden con los del DNI y luego devuelve ambos documentos.
- Los personeros de mesa pueden presentarse ante la mesa de sufragio en cualquiera de los tres momentos de la jornada electoral.
- Un personero puede representar solamente a una organización política.
- Un personero de mesa puede reemplazar a otro personero de su misma organización política, previa identificación con su respectiva credencial. No pueden participar en una mesa dos personeros de una organización política.
- Un personero puede ser acreditado ante una o más mesas de sufragio.



Asimismo, los personeros de mesa tienen una serie de atribuciones y prohibiciones que se presentan a continuación:

Atribuciones de los personeros de mesa

Durante la jornada electoral, tienen las siguientes atribuciones:

En la instalación

- Firman las cédulas de sufragio (si desean).
- Verifican el acondicionamiento de la cámara secreta y que los carteles de candidatos estén pegados (si desean).
- Firman las actas de instalación (si desean).

En el sufragio

- Votan después de los miembros de mesa, siempre que pertenezcan a la mesa.
- Verifican que los electores ingresen sin compañía a la cámara secreta, salvo en los casos de electores con alguna discapacidad.
- Impugnan la identidad del elector.
- Firman la última página de la lista de electores y las actas de sufragio (si desean).
- Formulan observaciones o reclamos durante el sufragio.

En el escrutinio

- Presencian la lectura de votos y examinan su contenido.
- Impugnan uno o más votos.
- Formulan observaciones o reclamos al escrutinio.
- Firman las actas de escrutinio (si desean).
- Solicitan al presidente de mesa, al término del escrutinio, una copia del acta electoral debidamente firmada por los miembros de mesa.

Prohibiciones a los personeros

- Preguntar a los electores acerca de su preferencia electoral.
- Conversar o discutir en la votación con otros personeros, con los miembros de mesa o con los electores.
- Interrumpir o solicitar la revisión de las decisiones adoptadas por los miembros de mesa si no estuvo presente.

Principales tareas de los miembros de mesa

Instalación

- Reciben el material electoral y revisan el contenido del paquete de útiles y de instalación.
- Verifican la cantidad de hologramas y firman la recepción.
- Firman la hoja de control de asistencia.
- Verifican la cantidad de cédulas recibidas. El presidente de mesa firma las cédulas obligatoriamente.
- Revisan la cámara secreta y verifican que los carteles de candidatos estén pegados.
- Llenan y firman las actas de instalación.

Sufragio

- Atienden a cada elector previa identificación con el DNI.
- Culminada la votación, escriben NO VOTÓ en la lista de electores, al lado de los nombres de quienes no votaron.
- Cuentan la cantidad de votantes en la lista de electores.
- Llenan y firman las actas de sufragio.
- Devuelven la lista de electores, la hoja de control de asistencia de miembros de mesa y la cartilla con hologramas sobrantes (todo en el sobre anaranjado).

Escrutinio

- Guardan los materiales, retiran las cédulas del ánfora, verifican que la cantidad sea igual al total de votantes y que tengan la firma del presidente de mesa.
- Realizan el escrutinio de presidente y vicepresidentes con la respectiva hoja borrador, llenan cinco actas de escrutinio, las protegen con láminas de protección de resultados y las guardan en sobres plásticos (plomo, celeste, verde, rojo y morado); luego, se las entregan al coordinador de la ONPE. Llenan el cartel de resultados de presidente y vicepresidentes y lo pegan en la parte externa del aula.
- Continúan con el escrutinio de congresistas y posteriormente con el de Parlamento Andino siguiendo el mismo procedimiento.
- Al final de cada escrutinio, si el personero lo solicita, le entregan un acta electoral sin sobre.
- Llenan los certificados de miembros de mesa.
- Entregan el ánfora, la cabina y la caja de restos electorales al coordinador de la ONPE.



Para reforzar tus conocimientos ingresa al módulo de capacitación virtual del miembro de mesa en www.onpe.gob.pe o descarga en tu celular nuestra app

