

DOMINGO 10 DE ABRIL



CARTILLA DE INSTRUCCIÓN PARA MIEMBROS DE MESA EN EL EXTRANJERO

**¡Tú decides
con tu voto!**

Contenido

Presentación	3
Instalación de la mesa de sufragio	4
Sufragio	12
Escrutinio	19
• Escrutinio de presidente y vicepresidentes	20
• Escrutinio de congresistas	30
• Escrutinio de Parlamento Andino	45
Situaciones y casos especiales	54
• Durante la instalación	54
• Durante el sufragio	55
• Durante el escrutinio	57
Participación de los personeros de mesa	58

Presentación

Estimada y estimado miembro de mesa:

En las Elecciones Generales 2016, como miembro de mesa, eres un actor clave para el funcionamiento de la mesa de sufragio. Tu deber es instalarla, atender la votación y escrutar los votos. Si eres el presidente, asumirás la representación de la mesa y la conducción de los actos principales; como secretario o tercer miembro, tendrás la obligación de permanecer junto al presidente apoyando las tareas de los tres momentos (instalación, sufragio y escrutinio). Por ello, tu participación es muy importante.

Recuerda que debes presentarte en el local de votación a más tardar a las 7:30 horas. Si no asistes a cumplir tu deber desde el momento de la instalación, se te aplicará una multa de 197.50 soles.

Esta cartilla explica las tareas que debes cumplir según tu cargo; realízalas en coordinación con los otros integrantes de la mesa y marca con un aspa (x) en el recuadro correspondiente en señal de haberla cumplido, así evitarás confusiones y pérdida de tiempo. Recuerda que si logras estar bien capacitado, cumplirás tu deber con eficiencia y harás respetar la voluntad de los ciudadanos expresada en su voto.

En la cartilla también encontrarás información sobre la solución de situaciones y casos especiales que podrían presentarse en la mesa de sufragio, además de información sobre el rol de los personeros de mesa.

La Oficina Nacional de Procesos Electorales agradece tu participación.

INSTALACIÓN DE LA MESA DE SUFRAGIO

Es el primer momento de la jornada electoral, cuando los miembros de mesa titulares y suplentes reciben el material electoral y acondicionan la mesa de sufragio para su funcionamiento.

Tareas durante la instalación

1

Recibe la caja de material electoral y el ánfora que entrega el funcionario consular, abre la caja y coloca su contenido sobre la mesa. Luego, firma el cargo de entrega.



2

Guarda el paquete de escrutinio y revisa los paquetes de útiles y de instalación utilizando el rótulo de materiales que incluye cada uno.

PAQUETE DE ESCRUTINIO

Guarda



PAQUETE DE INSTALACIÓN

Revisa

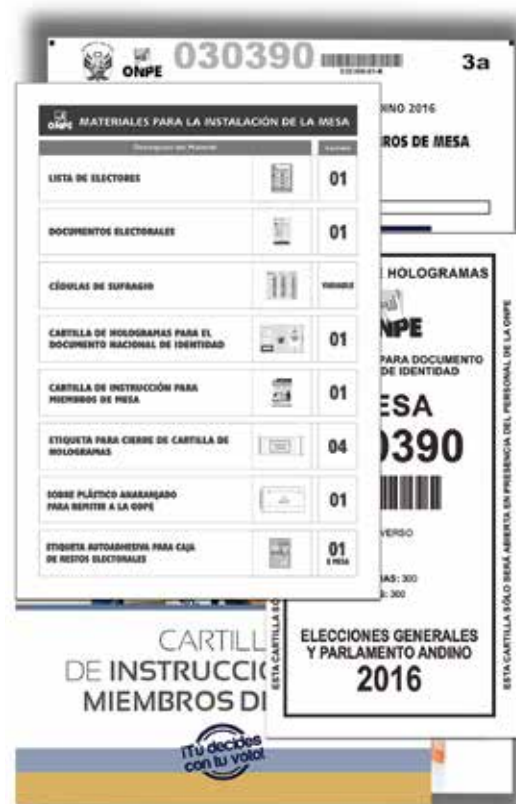

PAQUETE DE ÚTILES

Revisa



Si falta material, solicítaselo al funcionario consular.

3

El presidente de mesa revisa la cartilla de hologramas junto con el funcionario consular. Luego, cuenta los hologramas y anota en el campo **Recepción** la cantidad. Al final, ambos escriben sus datos y firman.

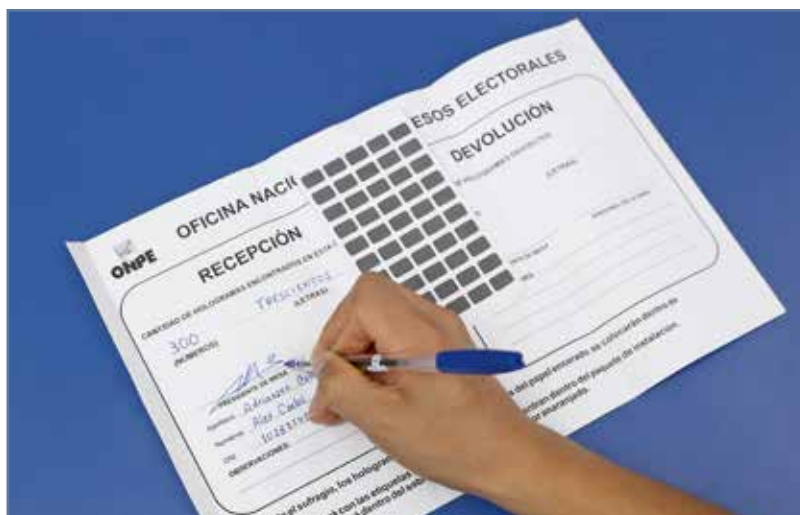

6

Separa la hoja de control de asistencia de miembros de mesa (hoja 3a). Cada miembro de mesa, firma obligatoriamente en el lugar que le corresponde.



En caso de inasistencia de miembros titulares o suplentes, escribe **FALTÓ** en el espacio de la firma.

Los miembros de mesa seleccionados de la fila de electores deben escribir sus datos y firmar en la relación de miembros de mesa no sorteados (hoja 3b) ubicada al reverso de la hoja 3a.

7

El presidente de mesa verifica que la cantidad de cédulas indicada en el rótulo sea igual a la cantidad de electores hábiles de la mesa.



8

El presidente de mesa firma obligatoriamente las cédulas. Los personeros firman las cédulas si desean.



El presidente de mesa puede firmar las cédulas por partes. No es necesario firmarlas todas durante la instalación, pero deben estar firmadas antes de ser entregadas a los electores.

9

Revisa la cámara secreta y verifica que los carteles de candidatos estén pegados.

ELECCIONES GENERALES Y PARLAMENTO ANDINO 2016 CARTEL DE CANDIDATOS PRESIDENTE Y VICEPRESIDENTES			
	PARTIDO POLITICO AVANZADA DE NUESTRO TIEMPO	PRESENCIA	SIEMPRE DEBE SER PRELLENDO Y FIRMADO POR EL PRESIDENTE DE MESA Y LOS PERSONEROS DE LA MESA ELECTORAL.
	PARTIDO POLITICO FRENTE POPULAR	PRESENCIA	SIEMPRE DEBE SER PRELLENDO Y FIRMADO POR EL PRESIDENTE DE MESA Y LOS PERSONEROS DE LA MESA ELECTORAL.
	ALIANZA ELECTORAL UNIA LIBRE	PRESENCIA	SIEMPRE DEBE SER PRELLENDO Y FIRMADO POR EL PRESIDENTE DE MESA Y LOS PERSONEROS DE LA MESA ELECTORAL.
	PARTIDO POLITICO EL MEJOR AMIGO	PRESENCIA	SIEMPRE DEBE SER PRELLENDO Y FIRMADO POR EL PRESIDENTE DE MESA Y LOS PERSONEROS DE LA MESA ELECTORAL.
	PARTIDO POLITICO HOGAR AL VOTO	PRESENCIA	SIEMPRE DEBE SER PRELLENDO Y FIRMADO POR EL PRESIDENTE DE MESA Y LOS PERSONEROS DE LA MESA ELECTORAL.
	PARTIDO POLITICO SUPERANDO LA ADVERSIDAD	PRESENCIA	SIEMPRE DEBE SER PRELLENDO Y FIRMADO POR EL PRESIDENTE DE MESA Y LOS PERSONEROS DE LA MESA ELECTORAL.
	ALIANZA ELECTORAL JUSTOS EN ACCION	PRESENCIA	SIEMPRE DEBE SER PRELLENDO Y FIRMADO POR EL PRESIDENTE DE MESA Y LOS PERSONEROS DE LA MESA ELECTORAL.
	PARTIDO POLITICO MARCHANDO AL FUTURO	PRESENCIA	SIEMPRE DEBE SER PRELLENDO Y FIRMADO POR EL PRESIDENTE DE MESA Y LOS PERSONEROS DE LA MESA ELECTORAL.
	PARTIDO POLITICO EL TRABAJO DIGNIFICA	PRESENCIA	SIEMPRE DEBE SER PRELLENDO Y FIRMADO POR EL PRESIDENTE DE MESA Y LOS PERSONEROS DE LA MESA ELECTORAL.

COLOCAR EN LA CAMARA SECRETA

ELECCIONES GENERALES Y PARLAMENTO ANDINO 2016 CARTEL DE CANDIDATOS CONGRESISTAS - LIMA			
	PARTIDO POLITICO AVANZADA DE NUESTRO TIEMPO	PRESENCIA	SIEMPRE DEBE SER PRELLENDO Y FIRMADO POR EL PRESIDENTE DE MESA Y LOS PERSONEROS DE LA MESA ELECTORAL.
	PARTIDO POLITICO FRENTE POPULAR	PRESENCIA	SIEMPRE DEBE SER PRELLENDO Y FIRMADO POR EL PRESIDENTE DE MESA Y LOS PERSONEROS DE LA MESA ELECTORAL.
	ALIANZA ELECTORAL UNIA LIBRE	PRESENCIA	SIEMPRE DEBE SER PRELLENDO Y FIRMADO POR EL PRESIDENTE DE MESA Y LOS PERSONEROS DE LA MESA ELECTORAL.
	PARTIDO POLITICO EL MEJOR AMIGO	PRESENCIA	SIEMPRE DEBE SER PRELLENDO Y FIRMADO POR EL PRESIDENTE DE MESA Y LOS PERSONEROS DE LA MESA ELECTORAL.
	PARTIDO POLITICO HOGAR AL VOTO	PRESENCIA	SIEMPRE DEBE SER PRELLENDO Y FIRMADO POR EL PRESIDENTE DE MESA Y LOS PERSONEROS DE LA MESA ELECTORAL.
	PARTIDO POLITICO SUPERANDO LA ADVERSIDAD	PRESENCIA	SIEMPRE DEBE SER PRELLENDO Y FIRMADO POR EL PRESIDENTE DE MESA Y LOS PERSONEROS DE LA MESA ELECTORAL.
	ALIANZA ELECTORAL JUSTOS EN ACCION	PRESENCIA	SIEMPRE DEBE SER PRELLENDO Y FIRMADO POR EL PRESIDENTE DE MESA Y LOS PERSONEROS DE LA MESA ELECTORAL.
	PARTIDO POLITICO MARCHANDO AL FUTURO	PRESENCIA	SIEMPRE DEBE SER PRELLENDO Y FIRMADO POR EL PRESIDENTE DE MESA Y LOS PERSONEROS DE LA MESA ELECTORAL.
	PARTIDO POLITICO EL TRABAJO DIGNIFICA	PRESENCIA	SIEMPRE DEBE SER PRELLENDO Y FIRMADO POR EL PRESIDENTE DE MESA Y LOS PERSONEROS DE LA MESA ELECTORAL.

COLOCAR EN LA CAMARA SECRETA

ELECCIONES GENERALES Y PARLAMENTO ANDINO 2016 CARTEL DE CANDIDATOS PARLAMENTO ANDINO			
	PARTIDO POLITICO AVANZADA DE NUESTRO TIEMPO	PRESENCIA	SIEMPRE DEBE SER PRELLENDO Y FIRMADO POR EL PRESIDENTE DE MESA Y LOS PERSONEROS DE LA MESA ELECTORAL.
	PARTIDO POLITICO FRENTE POPULAR	PRESENCIA	SIEMPRE DEBE SER PRELLENDO Y FIRMADO POR EL PRESIDENTE DE MESA Y LOS PERSONEROS DE LA MESA ELECTORAL.
	ALIANZA ELECTORAL UNIA LIBRE	PRESENCIA	SIEMPRE DEBE SER PRELLENDO Y FIRMADO POR EL PRESIDENTE DE MESA Y LOS PERSONEROS DE LA MESA ELECTORAL.
	PARTIDO POLITICO EL MEJOR AMIGO	PRESENCIA	SIEMPRE DEBE SER PRELLENDO Y FIRMADO POR EL PRESIDENTE DE MESA Y LOS PERSONEROS DE LA MESA ELECTORAL.
	PARTIDO POLITICO HOGAR AL VOTO	PRESENCIA	SIEMPRE DEBE SER PRELLENDO Y FIRMADO POR EL PRESIDENTE DE MESA Y LOS PERSONEROS DE LA MESA ELECTORAL.
	PARTIDO POLITICO SUPERANDO LA ADVERSIDAD	PRESENCIA	SIEMPRE DEBE SER PRELLENDO Y FIRMADO POR EL PRESIDENTE DE MESA Y LOS PERSONEROS DE LA MESA ELECTORAL.
	ALIANZA ELECTORAL JUSTOS EN ACCION	PRESENCIA	SIEMPRE DEBE SER PRELLENDO Y FIRMADO POR EL PRESIDENTE DE MESA Y LOS PERSONEROS DE LA MESA ELECTORAL.
	PARTIDO POLITICO MARCHANDO AL FUTURO	PRESENCIA	SIEMPRE DEBE SER PRELLENDO Y FIRMADO POR EL PRESIDENTE DE MESA Y LOS PERSONEROS DE LA MESA ELECTORAL.
	PARTIDO POLITICO EL TRABAJO DIGNIFICA	PRESENCIA	SIEMPRE DEBE SER PRELLENDO Y FIRMADO POR EL PRESIDENTE DE MESA Y LOS PERSONEROS DE LA MESA ELECTORAL.
	PARTIDO POLITICO HOGAR AL VOTO	PRESENCIA	SIEMPRE DEBE SER PRELLENDO Y FIRMADO POR EL PRESIDENTE DE MESA Y LOS PERSONEROS DE LA MESA ELECTORAL.

COLOCAR EN LA CAMARA SECRETA

10

Llena cinco actas de instalación de presidente y vicepresidentes, cinco de congresistas y cinco de Parlamento Andino, con letras y números claros. Luego, fírmalas obligatoriamente.

En cada acta de instalación:

- Anota la hora en que se instaló la mesa.
- Marca si el material se recibió completo y en buen estado.
- Escribe la cantidad de cédulas de sufragio recibidas en letras y números.
- Anota en el campo **Observaciones** los incidentes o problemas que se presentaron.
- Firma las actas y escribe tus datos en el lugar que corresponde a tu cargo. La firma debe ser igual a la de tu DNI.

ELECCIONES GENERALES Y PARLAMENTO ANDINO 2016
 ELECCIÓN DE PRESIDENTE Y VICEPRESIDENTES
 DE LA REPÚBLICA
ACTA ELECTORAL

ONPE
 030390
 UNIPRESARIO

LA GALASA
 02/09/2016

A) ACTA DE INSTALACIÓN
 CANTIDAD DE CÉDULAS DE SUFRAGIO RECIBIDAS
 → TRESCIENTAS

OBSERVACIONES:
 PARA DE LOS MIEMBROS DE MESA
 PARA DE LOS MIEMBROS DE MESA

B) ACTA DE SUFRAGIO
 TOTAL DE SUFRAGIOS QUE FORMAN
 → 300

Practica el llenado del acta.



ELECCIONES GENERALES Y PARTICIPATIVAS ELECCIÓN DE PRESIDENTE DE LA REUNIÓN ACTA ELECCIONARIA

MESA DE SUFRAGIO N°

030390

CONTINENTE

UNIVERSO

PAIS

LA GALAXIA

A ACTA DE INSTALACIÓN

Siendo las del 10 de abril de 2016, se instaló la Mesa, continuando luego con la revisión del material electoral recibido. El material se recibió en buen estado: SÍ NO

CANTIDAD DE CÉDULAS DE SUFRAGIO RECIBIDAS



(en letras)

(en números)

OBSERVACIONES:.....
.....
.....

FIRMA DE LOS MIEMBROS DE MESA

PRESIDENTE(A)
NOMBRES: _____
APELLIDOS: _____
DNI: _____

SECRETARIO(A)
NOMBRES: _____
APELLIDOS: _____
DNI: _____

TERCER(A) MIEMBRO
NOMBRES: _____
APELLIDOS: _____
DNI: _____

FIRMA DE LOS PERSONEROS

PERSONERO(A)
ORG. POLIT.: _____
NOMBRES: _____
APELLIDOS: _____
DNI: _____

PERSONERO(A)
ORG. POLIT.: _____
NOMBRES: _____
APELLIDOS: _____
DNI: _____

PERSONERO(A)
ORG. POLIT.: _____
NOMBRES: _____
APELLIDOS: _____
DNI: _____

PERSONERO(A)
ORG. POLIT.: _____
NOMBRES: _____
APELLIDOS: _____
DNI: _____

PERSONERO(A)
ORG. POLIT.: _____
NOMBRES: _____
APELLIDOS: _____
DNI: _____

PERSONERO(A)
ORG. POLIT.: _____
NOMBRES: _____
APELLIDOS: _____
DNI: _____

PERSONERO(A)
ORG. POLIT.: _____
NOMBRES: _____
APELLIDOS: _____
DNI: _____

PERSONERO(A)
ORG. POLIT.: _____
NOMBRES: _____
APELLIDOS: _____
DNI: _____

PERSONERO(A)
ORG. POLIT.: _____
NOMBRES: _____
APELLIDOS: _____
DNI: _____

SUFRAGIO

Es el segundo momento de la jornada electoral, se inicia inmediatamente después de haber llenado y firmado las actas de instalación.

En esta etapa, los electores emiten su voto.

Tareas durante el sufragio

1

Ordena la mesa de sufragio y solo debe quedar la lista de electores, los hologramas, las cédulas, los lapiceros, el tampón y el ánfora debidamente cerrada.



2

Participa e inicia la votación.

Primero, votan los miembros de mesa titulares y suplentes. Los miembros de mesa suplentes que no integran la mesa se retiran después de votar.

Luego, votan los electores de la fila, quienes deben acercarse a la mesa uno por uno.

Pasos para atender a las electoras y electores

Paso 1. Solicita el DNI y comprueba sus datos en la lista de electores.



Paso 2. Entrega la cédula firmada y doblada junto con un lapicero.

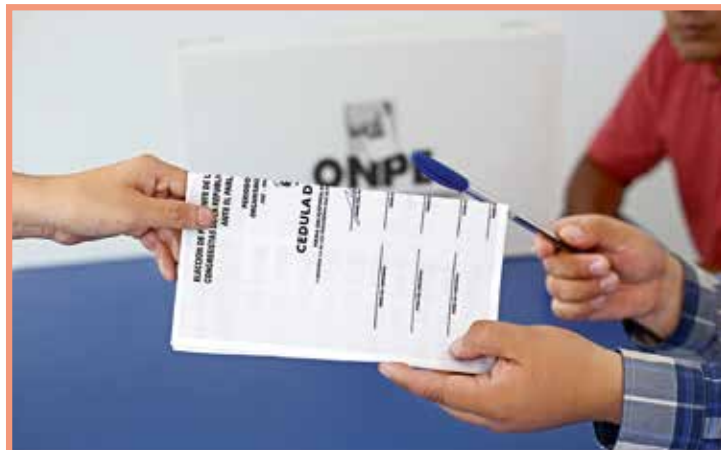

Paso 3. Verifica que ingrese sin compañía a la cámara secreta. Salvo en el caso de quienes tengan alguna discapacidad.



Paso 4. Indica a la electora o elector que deposite la cédula doblada en el ánfora.



Paso 5. Señala el lugar donde debe firmar y poner su huella dactilar. Si no puede firmar, que también coloque su huella dactilar en el espacio correspondiente a la firma.



Paso 6. Pega el holograma en su DNI y devuélveselo.



A las 4:00 de la tarde, se cierran las puertas del local de votación, pero quienes se encuentren dentro del local pueden votar todavía.

Terminada la votación, se continúa con las tareas siguientes:

3

Escribe **NO VOTÓ** en la lista de electores al lado de los nombres de los electores que no votaron.



4

El presidente de mesa firma en el campo **Observaciones** de la última página de la lista de electores.



5

Cuenta en la lista de electores la cantidad de ciudadanos que votaron.



NOTA. Es muy importante contar con calma para obtener el número exacto, porque la cantidad encontrada se anotará en el acta de sufragio y, posteriormente, se contrastará con la cantidad de cédulas depositadas en el ánfora.

6

Llena cinco actas de sufragio de presidente y vicepresidentes, cinco de congresistas y cinco de Parlamento Andino.

En cada acta de sufragio:

- Escribe el total de ciudadanos que votaron en letras y números.
- Escribe el total de cédulas no utilizadas en letras y números.
- Anota las observaciones realizadas por los miembros de mesa y los personeros (si hubiera).
- Escribe la hora en que finaliza el sufragio.
- Firma las actas y escribe tus datos en el lugar que corresponde a tu cargo. La firma debe ser igual a la de tu DNI.



Practica el llenado del acta.

PARLAMENTO ANDINO 2016

VOTE Y VICEPRESIDENTES

REPÚBLICA

LECTORAL

030390-01-K

4a

➔ TOTAL DE ELECTORES HÁBILES **300**

CIUDAD **JUPITER**

B ACTA DE SUFRAGIO

TOTAL DE CIUDADANOS QUE VOTARON
➔ _____ (en letras) (en números)

TOTAL DE CÉDULAS NO UTILIZADAS
➔ _____ (en letras) (en números)

OBSERVACIONES:

.....

Siendo las finalizó el sufragio.

FIRMA DE LOS MIEMBROS DE MESA

PRESIDENTE(A)	SECRETARIO(A)	TERCER(A) MIEMBRO
NOMBRES: _____	NOMBRES: _____	NOMBRES: _____
APELLIDOS: _____	APELLIDOS: _____	APELLIDOS: _____
DNI: _____	DNI: _____	DNI: _____

FIRMA DE LOS PERSONEROS

PERSONERO(A)	PERSONERO(A)	PERSONERO(A)	PERSONERO(A)	PERSONERO(A)
ORG. POLIT: _____	ORG. POLIT: _____	ORG. POLIT: _____	ORG. POLIT: _____	ORG. POLIT: _____
NOMBRES: _____	NOMBRES: _____	NOMBRES: _____	NOMBRES: _____	NOMBRES: _____
APELLIDOS: _____	APELLIDOS: _____	APELLIDOS: _____	APELLIDOS: _____	APELLIDOS: _____
DNI: _____	DNI: _____	DNI: _____	DNI: _____	DNI: _____

PERSONERO(A)	PERSONERO(A)	PERSONERO(A)	PERSONERO(A)
ORG. POLIT: _____	ORG. POLIT: _____	ORG. POLIT: _____	ORG. POLIT: _____
NOMBRES: _____	NOMBRES: _____	NOMBRES: _____	NOMBRES: _____
APELLIDOS: _____	APELLIDOS: _____	APELLIDOS: _____	APELLIDOS: _____
DNI: _____	DNI: _____	DNI: _____	DNI: _____

7

El presidente de mesa y el funcionario consular verifican la cantidad de hologramas a ser devueltos. Anotan la cantidad en el recuadro **Devolución** de la cartilla de hologramas y firman. Los hologramas no utilizados (sin despegar) se colocan en la cartilla y se cierra con la etiqueta correspondiente.



8

Retira del paquete de instalación el sobre de color anaranjado y guarda allí la lista de electores, la hoja de control de asistencia de miembros de mesa y la cartilla de hologramas. Cierra el sobre con la cinta de seguridad y entrégaselo al funcionario consular.



ESCRUTINIO

Es el último momento de la jornada electoral cuando los miembros de mesa principalmente, revisan las cédulas del ánfora para verificar si los votos emitidos son válidos o nulos y emitir los resultados de la elección en la mesa de sufragio.

A continuación se presentan las tareas del escrutinio.

1

Guarda los materiales y deja en la mesa solo el ánfora.

2

Abre y vacía el contenido del ánfora. Luego, cuenta las cédulas sin abrirlas y verifica que la cantidad de cédulas sea igual al total de ciudadanos que votaron. Esta cantidad se escribió en el acta de sufragio.

- Si el número de cédulas es mayor que el total de ciudadanos que votaron, se retira al azar la cantidad de cédulas sobrantes y, sin abrirlas, se destruyen.
- Si el número de cédulas es menor, se continúa con el escrutinio.

En ambos casos, cuando se llene el acta de escrutinio de presidente y vicepresidentes, de congresistas y de Parlamento Andino, se deberá anotar el hecho en la sección **Observaciones**.

3

Abre las cédulas una por una.

En este momento, el presidente de mesa verifica que cada cédula tenga su firma.

Una vez abiertas y verificadas las firmas, se deben agrupar las cédulas al centro de la mesa para iniciar la revisión y determinar los tipos de voto.

ESCRUTINIO DE PRESIDENTE Y VICEPRESIDENTES

En primer lugar, se deben escrutar todas la cédulas revisando la validez o nulidad de los votos de la columna **Presidente y vicepresidentes**.

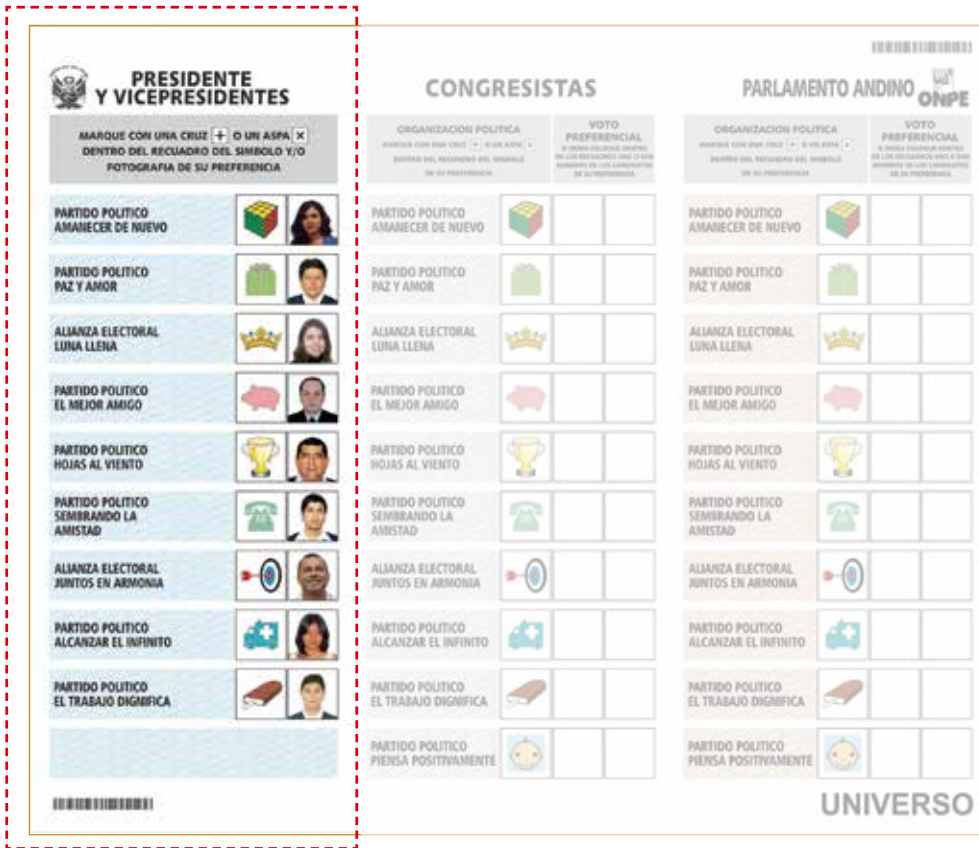

Para realizar un correcto escrutinio de presidente y vicepresidentes, es importante saber identificar los tipos de voto.

TIPOS DE VOTO EN LA COLUMNA DE PRESIDENTE Y VICEPRESIDENTES

Voto válido

Es el voto marcado con una cruz (+) o un aspa (x) cuya intersección o cruce de líneas está dentro del recuadro del símbolo y/o fotografía de una candidata o candidato de una de las organizaciones políticas.



También son válidos en los siguientes casos:

Si la cruz (+) o el aspa (X) se hizo tanto en el recuadro del símbolo como en el recuadro de la fotografía.

PARTIDO POLITICO EL MEJOR AMIGO		
PARTIDO POLITICO HOJAS AL VIENTO		

Si la cruz (+) o el aspa (x) sobrepasa el recuadro, pero la intersección de las líneas está dentro de este.

ALIANZA ELECTORAL JUNTOS EN ARMONIA		
PARTIDO POLITICO ALCANZAR EL INFINITO		

Si la cruz (+) o el aspa (x) tiene el trazo muy suave.

PARTIDO POLITICO AMANECER DE NUEVO		
PARTIDO POLITICO PAZ Y AMOR		

Si la cruz (+) o el aspa (x) está remarcada.

PARTIDO POLITICO HOJAS AL VIENTO		
PARTIDO POLITICO SEMBRANDO LA AMISTAD		

Voto nulo

De acuerdo con el artículo 286.º de la Ley Orgánica de Elecciones (LOE), los casos más frecuentes de votos nulos son los siguientes:

Si el elector marcó en más de un símbolo o fotografía.

PARTIDO POLITICO HOJAS AL VIENTO		
PARTIDO POLITICO SEMBRANDO LA AMISTAD		

Si el elector marcó con un signo distinto de la cruz o aspa.

PARTIDO POLITICO PAZ Y AMOR		
ALIANZA ELECTORAL LUNA LLENA		

Si el cruce o intersección de la cruz o aspa está fuera del recuadro del símbolo o de la fotografía.

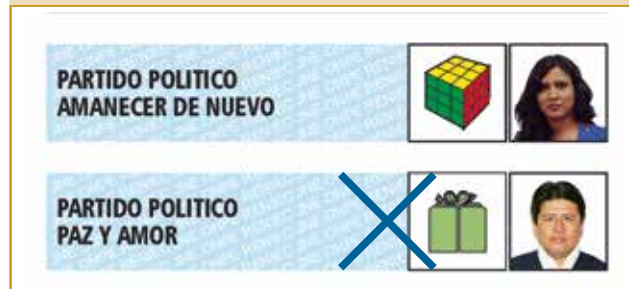

También son nulos

- Si la cédula se encuentra rota en alguna de sus partes.
- Si la cara externa de la cédula no lleva la firma del presidente de mesa.
- Si la cédula lleva escrito el nombre, la firma o el número del documento nacional de identificación del elector.
- Si la cédula muestra expresiones, frases o signos ajenos al proceso electoral.

Voto en blanco

El elector no marcó ninguna opción en la columna de **Presidente y Vicepresidentes**.

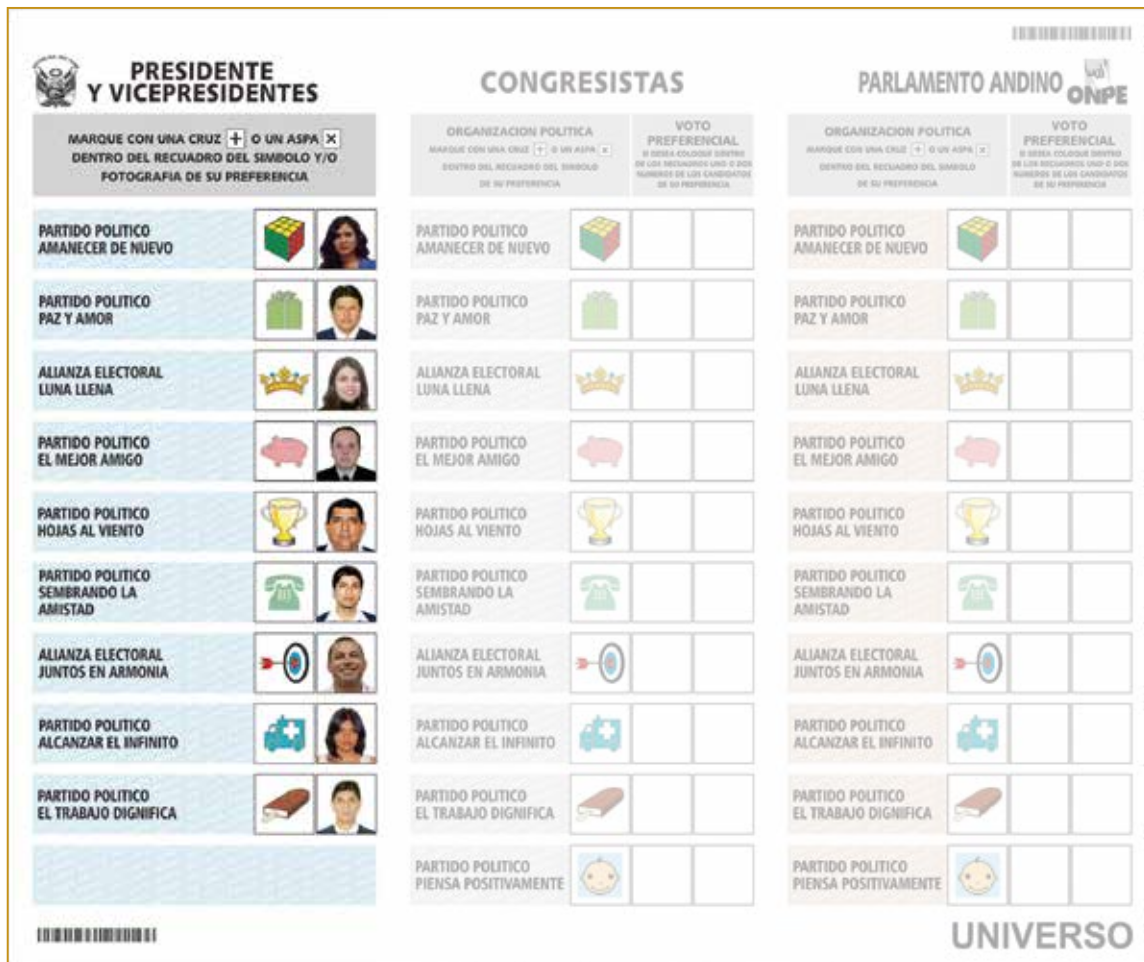

CONTEO DE VOTOS DE LA COLUMNA DE PRESIDENTE Y VICEPRESIDENTES

4

Desglosa de los documentos electorales la hoja borrador de presidente y vicepresidentes (hoja 5) y colócala en la mesa.

5

ONPE

ELECCIONES GENERALES Y PARLAMENTO ANDINO 2016

ELECCIÓN DE PRESIDENTE Y VICEPRESIDENTES DE LA REPÚBLICA

HOJA BORRADOR → TOTAL DE ELECTORES HÁBILES 300

MESA DE SUFRAGIO N° 030390

CONTINENTE UNIVERSO PAIS LA GALAXIA CIUDAD JUPITER

Anotar un palote por cada voto en la columna CONTEO DE VOTOS, en el espacio que le corresponde a cada organización política o en el de los votos en blanco, nulos o impugnados. Agrupar los palotes de cinco en cinco (THK). Luego cuente los palotes por cada opción y coloque el total en el recuadro de la derecha.

	ORGANIZACIONES POLÍTICAS		CONTEO DE VOTOS (THK)	TOTAL DE VOTOS
1	PARTIDO POLITICO AMANECER DE NUEVO			1
2	PARTIDO POLITICO PAZ Y AMOR			2
3	ALIANZA ELECTORAL LUNA LLENA			3
4	PARTIDO POLITICO EL MEJOR AMIGO			4
5	PARTIDO POLITICO HOJAS AL VIENTO			5
6	PARTIDO POLITICO SEMBRANDO LA AMISTAD			6
7	ALIANZA ELECTORAL JUNTOS EN ARMONIA			7
8	PARTIDO POLITICO ALCANZAR EL INFINITO			8
9	PARTIDO POLITICO EL TRABAJO DIGNIFICA			9
10				10
	VOTOS EN BLANCO			
	VOTOS NULOS			
	VOTOS IMPUGNADOS (*)			
	TOTAL DE VOTOS EMITIDOS (**) →			

(*) No debe contarse como voto impugnado aquel que fue resuelto en mesa.

(**) Es muy importante verificar que la suma se haya realizado correctamente, para lo cual, el total de votos emitidos debe ser igual al total de ciudadanos que votaron, información consignada en el Acta de Sufragio (Ver página 4a).

5

Revisa cada voto y lee en voz alta si es válido para una de las organizaciones políticas, o es nulo o en blanco. Muéstrales la cédula a los personeros.



6

Anota un palote por cada voto en la hoja borrador. Coloca los palotes en el espacio que le corresponde a cada organización política o en el de los votos en blanco, nulos o impugnados. Agrupa los palotes de cinco en cinco (||||)



De esta manera se debe realizar el conteo de votos, revisando cada cédula que se encontró en el ánfora.

7

Suma los palotes con cuidado y coloca tanto el resultado de cada organización política, como el resultado de los votos en blanco, nulos e impugnados en el recuadro de la columna **Total de votos** según corresponde.

ORGANIZACIONES POLITICAS	CANTIDAD DE VOTOS (en palotes)	TOTAL DE VOTOS
PARTIDO POLITICO AHAMBEER DE NUEVO	30	30
PARTIDO POLITICO PAZ Y AMOR	30	30
ALIANZA ELECTORAL LUNA LLENA	30	30
PARTIDO POLITICO EL MEJOR AMIGO	30	30
PARTIDO POLITICO HOJAS AL VIENTO	30	30
PARTIDO POLITICO SEMBRANDO LA AMISTAD	30	30
ALIANZA ELECTORAL JUNTOS EN ARMONIA	30	30
PARTIDO POLITICO ALCANZAR EL INFINITO	30	30
PARTIDO POLITICO EL TRABAJO SIGNIFICA	30	30
VOTOS EN BLANCO	5	5
VOTOS NULOS	5	5
VOTOS IMPUGNADOS (**)		
TOTAL DE VOTOS EMITIDOS (**)		

lo debe contarse como voto impugnado aquel que fue resuelto en mesa.
Es muy importante verificar que la suma se haya realizado correctamente, para lo cual, el total de votos emitidos debe ser igual al total de ciudadanos votaron, información consignada en el Acta de Sufragio (Ver página 4a).

8

Suma la cantidad de votos de la columna **Total de votos** y anota el resultado en la fila **Total de votos emitidos**.

ORGANIZACIONES POLITICAS	CANTIDAD DE VOTOS (en palotes)	TOTAL DE VOTOS
1 PARTIDO POLITICO AHAMBEER DE NUEVO	30	30
2 PARTIDO POLITICO PAZ Y AMOR	30	30
3 ALIANZA ELECTORAL LUNA LLENA	30	30
4 PARTIDO POLITICO EL MEJOR AMIGO	30	30
5 PARTIDO POLITICO HOJAS AL VIENTO	30	30
6 PARTIDO POLITICO SEMBRANDO LA AMISTAD	30	30
7 ALIANZA ELECTORAL JUNTOS EN ARMONIA	30	30
8 PARTIDO POLITICO ALCANZAR EL INFINITO	30	30
9 PARTIDO POLITICO EL TRABAJO SIGNIFICA	30	30
VOTOS EN BLANCO	5	5
VOTOS NULOS	5	5
VOTOS IMPUGNADOS (**)		
TOTAL DE VOTOS EMITIDOS (**)		280

(**) No debe contarse como voto impugnado aquel que fue resuelto en mesa.
(**) Es muy importante verificar que la suma se haya realizado correctamente, para lo cual, el total de votos emitidos debe ser igual al total de ciudadanos que votaron, información consignada en el Acta de Sufragio (Ver página 4a).

9

Verifica que el total de votos emitidos que figura en la hoja borrador sea igual al total de ciudadanos que votaron, tal como figura en el acta de sufragio.



10

Copia al acta de escrutinio de presidente y vicepresidentes, los totales de votos de la hoja borrador. En total se deben copiar cinco actas de escrutinio.



Escribe los números de manera que puedan ser leídos sin confusión, ni borrones, ni enmendaduras.

Usa de preferencia el siguiente trazo de los números: 0 1 2 3 4 5 6 7 8 9

Después de copiar los resultados, se deben completar las actas con lo siguiente:

- Hora de inicio y término del escrutinio de presidente y vicepresidentes.
- Reclamaciones u observaciones de los personeros y las resoluciones de la mesa (si hubiera).
- Datos y firma de los miembros de mesa en el lugar que corresponde a su cargo.
- Los personeros de mesa firman (si desean).

Practica el llenado del acta.

030390-01-K

4b

ELECCIONES GENERALES Y PARLAMENTO ANDINO 2016
**ELECCIÓN DE PRESIDENTE Y VICEPRESIDENTES
 DE LA REPÚBLICA**
ACTA ELECTORAL

MESA DE SUFRAGIO N°
030390

→ TOTAL DE ELECTORES HÁBILES 300

CONTINENTE
UNIVERSO

PAÍS
LA GALAXIA

CIUDAD
JUPITER

C ACTA DE ESCRUTINIO

Siendo las del 10 de abril de 2016, se inicia el ACTO DE ESCRUTINIO.

ORGANIZACIONES POLÍTICAS		TOTAL DE VOTOS
1	PARTIDO POLITICO AMANECER DE NUEVO	1
2	PARTIDO POLITICO PAZ Y AMOR	2
3	ALIANZA ELECTORAL LUNA LLENA	3
4	PARTIDO POLITICO EL MEJOR AMIGO	4
5	PARTIDO POLITICO HOJAS AL VIENTO	5
6	PARTIDO POLITICO SEMBRANDO LA AMISTAD	6
7	ALIANZA ELECTORAL JUNTOS EN ARMONIA	7
8	PARTIDO POLITICO ALCANZAR EL INFINITO	8
9	PARTIDO POLITICO EL TRABAJO DIGNIFICA	9
10		10
	VOTOS EN BLANCO	
	VOTOS NULOS	
	VOTOS IMPUGNADOS	
	TOTAL DE VOTOS EMITIDOS →	

OBSERVACIONES: → _____

FIRMA DE MIEMBROS DE MESA

PRESIDENTE(A)

NOMBRES: _____

APELLIDOS: _____

DNI: _____

SECRETARIO(A)

NOMBRES: _____

APELLIDOS: _____

DNI: _____

TERCER(A) MIEMBRO

NOMBRES: _____

APELLIDOS: _____

DNI: _____

ESPACIO RESERVADO PARA
 FUNCIONARIO CONSULAR

FIRMA DE LOS PERSONEROS

PRESIDENTE: _____ ONPE POLIT.: _____
 SECRETARIO: _____ NOMBRES: _____
 TERCER(A) MIEMBRO: _____ APELLIDOS: _____
 DNI: _____

FIRMA DE MIEMBROS DE MESA

ESPACIO RESERVADO PARA
 FUNCIONARIO CONSULAR

FIRMA DE LOS PERSONEROS

11

Retira del paquete de escrutinio las láminas autoadhesivas para la protección de los resultados de presidente. Luego, pega una lámina sobre los resultados de las cinco actas de escrutinio que se entregarán al personal de la ONPE. También pega una lámina sobre el campo **Observaciones** de cada acta, aunque no se haya escrito ninguna observación.



12

Retira del paquete de escrutinio cinco sobres plásticos: uno de color plomo, uno rojo, uno verde, uno celeste y uno morado. Coloca en cada uno un acta electoral presidencial protegida con la lámina de protección de resultados. Luego, ciérralos con la cinta de seguridad y entrégaselos al funcionario consular.



13

Llena y entrega un acta electoral de presidente y vicepresidentes a cada personero de mesa que lo solicite.
Estas actas no llevan lámina de protección de resultados.



14

Llena y pega el cartel de resultados de presidente y vicepresidentes en la parte externa del aula de votación (en un lugar visible).



ESCRUTINIO DE CONGRESISTAS

Para iniciar el escrutinio de congresistas, se deben agrupar todas las cédulas al centro de la mesa. Corresponde revisarlas en la columna de **Congresistas**.

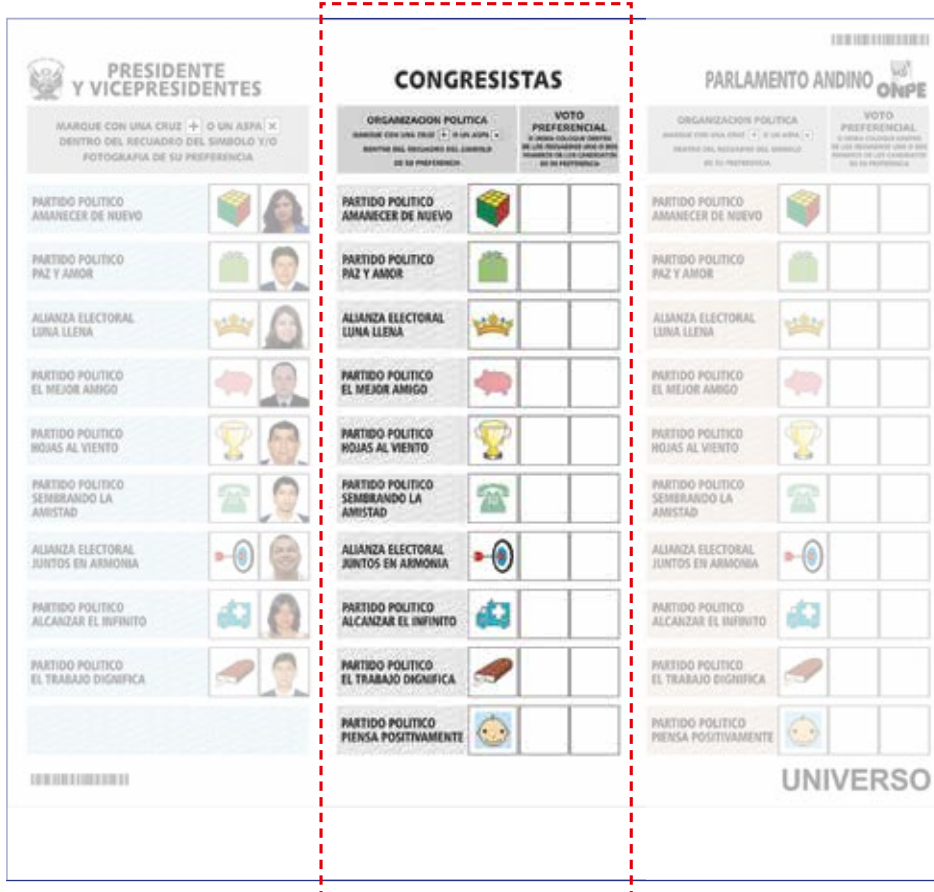

TIPOS DE VOTO EN LA COLUMNA DE CONGRESISTAS

Los mismos criterios para determinar si el voto es válido, nulo o en blanco en la columna de **Presidente y vicepresidentes** aplican en la columna de congresistas; además, se debe revisar si el elector usó su derecho a uno o dos votos preferenciales.

Voto válido



Es un voto válido para congresistas por organización política sin voto preferencial.

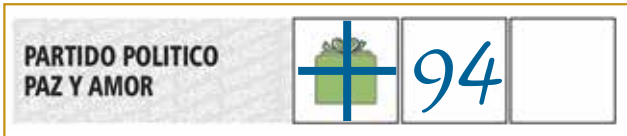

Es un voto válido para congresistas por organización política con un voto preferencial.



Es un voto válido para congresistas por organización política con dos votos preferenciales.



Es un voto válido para congresistas por organización política aún cuando el elector no marcó una cruz o aspa en el símbolo, pero sí escribió un número de candidato a congresista en un recuadro de voto preferencial.



Es un voto válido para congresistas por organización política aun cuando el elector no marcó una cruz o aspa en el símbolo, pero sí escribió dos números de candidatos a congresistas en los dos recuadros de voto preferencial.

Voto nulo



Es un voto nulo porque el elector marcó el símbolo de una organización política y escribió el número de un candidato en el recuadro de voto preferencial de otra organización política.



Es un voto nulo porque el elector marcó el símbolo de una organización política y escribió el número de un candidato de la misma organización política; pero además, anotó el número de un candidato en el recuadro de voto preferencial de otra organización política.



Es un voto nulo porque la cruz o aspa debe hacerse sobre el símbolo y no en los recuadros de voto preferencial.

Voto en blanco ▼

En la columna de **Congresistas**, el elector no marcó el símbolo de ninguna organización política, ni escribió número alguno en los recuadros de voto preferencial.

CONTEO DE VOTOS DE LA COLUMNA DE CONGRESISTAS

15

Desglosa de los documentos electorales la hoja borrador de congresistas y colócala en la mesa para usarla en el conteo de votos.



ONPE

6a

ELECCIONES GENERALES Y PARLAMENTO ANDINO 2016 ELECCIÓN DE CONGRESISTAS DE LA REPÚBLICA HOJA BORRADOR

MESA DE SUFRAGIO N°
030390

→ TOTAL DE ELECTORES HÁBILES **300**

CONTINENTE PAÍS CIUDAD

Anote un palote por cada voto en la columna "Conteo de votos" de la organización política correspondiente o en el de los votos en blanco, nulos o impugnados, si hubiera voto preferencial, anote un palote en la columna "Conteo de voto preferencial" de acuerdo al número de los candidatos. Realice el paloteo agrupando los palotes de cinco en cinco (N5). Luego cuente los palotes agrupados y coloque el total en el recuadro de la derecha.

1 PARTIDO POLITICO AMANECER DE NUEVO			2 PARTIDO POLITICO PAZ Y AMOR			3 ALIANZA ELECTORAL LUNA LLENA		
Conteo de votos (N5)		TOTAL	Conteo de votos (N5)		TOTAL	Conteo de votos (N5)		TOTAL
N°	Conteo de votos preferencial (N5)	TOTAL	N°	Conteo de votos preferencial (N5)	TOTAL	N°	Conteo de votos preferencial (N5)	TOTAL
1			1			1		
2			2			2		
3			3			3		
4			4			4		
5			5			5		
6			6			6		
7			7			7		
8			8			8		
9			9			9		
10			10			10		
11			11			11		
12			12			12		
13			13			13		
14			14			14		
15			15			15		
16			16			16		
17			17			17		
18			18			18		
19			19			19		
20			20			20		
21			21			21		
22			22			22		
23			23			23		
24			24			24		
25			25			25		
26			26			26		
27			27			27		
28			28			28		
29			29			29		
30			30			30		
31			31			31		
32			32			32		
33			33			33		
34			34			34		
35			35			35		
36			36			36		



6b

ELECCIONES GENERALES Y PARLAMENTO ANDINO 2016
ELECCIÓN DE CONGRESISTAS DE LA REPÚBLICA

MESA DE SUFRAGIO N°

030390

HOJA BORRADOR

→ TOTAL DE ELECTORES HÁBILES

300

CONTINENTE

UNIVERSO

PAÍS

LA GALAXIA

CIUDAD

JUPITER

Anote un palote por cada voto en la columna "Conteo de votos" de la organización política correspondiente o en el de los votos en blanco, nulos o impugnados, si hubiera voto preferencial, anote un palote en la columna "Conteo de voto preferencial" de acuerdo al número de los candidatos. Realice el paloteo agrupando los palotes de cinco en cinco (NÑ). Luego cuente los palotes agrupados y coloque el total en el recuadro de la derecha.

4 PARTIDO POLITICO EL MEJOR AMIGO		
Conteo de votos (NÑ)		TOTAL
N°	Conteo de votos preferencial (NÑ)	TOTAL
1		
2		
3		
4		
5		
6		
7		
8		
9		
10		
11		
12		
13		
14		
15		
16		
17		
18		
19		
20		
21		
22		
23		
24		
25		
26		
27		
28		
29		
30		
31		
32		
33		
34		
35		
36		

5 PARTIDO POLITICO HOJAS AL VIENTO		
Conteo de votos (NÑ)		TOTAL
N°	Conteo de votos preferencial (NÑ)	TOTAL
1		
2		
3		
4		
5		
6		
7		
8		
9		
10		
11		
12		
13		
14		
15		
16		
17		
18		
19		
20		
21		
22		
23		
24		
25		
26		
27		
28		
29		
30		
31		
32		
33		
34		
35		
36		

6 PARTIDO POLITICO SEMBRANDO LA AMISTAD		
Conteo de votos (NÑ)		TOTAL
N°	Conteo de votos preferencial (NÑ)	TOTAL
1		
2		
3		
4		
5		
6		
7		
8		
9		
10		
11		
12		
13		
14		
15		
16		
17		
18		
19		
20		
21		
22		
23		
24		
25		
26		
27		
28		
29		
30		
31		
32		
33		
34		
35		
36		



6c

ELECCIONES GENERALES Y PARLAMENTO ANDINO 2016

ELECCIÓN DE CONGRESISTAS DE LA REPÚBLICA

HOJA BORRADOR

MESA DE SUFRAGIO Nº

030390

→ TOTAL DE ELECTORES HÁBILES

300

CONTINENTE

UNIVERSO

PAÍS

LA GALAXIA

CIUDAD

JUPITER

Anote un palote por cada voto en la columna "Conteo de votos" de la organización política correspondiente o en el de los votos en blanco, nullos o impugnados, si hubiera voto preferencial, anote un palote en la columna "Conteo de voto preferencial" de acuerdo al número de los candidatos.

Realice el paloteo agrupando los palotes de cinco en cinco (NI). Luego cuente los palotes agrupados y coloque el total en el recuadro de la derecha.

7 ALIANZA ELECTORAL JUNTOS EN ARMONIA		
Conteo de votos (NI)		TOTAL
Nº	Conteo de votos preferencial (NI)	TOTAL
1		
2		
3		
4		
5		
6		
7		
8		
9		
10		
11		
12		
13		
14		
15		
16		
17		
18		
19		
20		
21		
22		
23		
24		
25		
26		
27		
28		
29		
30		
31		
32		
33		
34		
35		
36		

8 PARTIDO POLITICO ALCANZAR EL INFINITO		
Conteo de votos (NI)		TOTAL
Nº	Conteo de votos preferencial (NI)	TOTAL
1		
2		
3		
4		
5		
6		
7		
8		
9		
10		
11		
12		
13		
14		
15		
16		
17		
18		
19		
20		
21		
22		
23		
24		
25		
26		
27		
28		
29		
30		
31		
32		
33		
34		
35		
36		

9 PARTIDO POLITICO EL TRABAJO DIGNIFICA		
Conteo de votos (NI)		TOTAL
Nº	Conteo de votos preferencial (NI)	TOTAL
1		
2		
3		
4		
5		
6		
7		
8		
9		
10		
11		
12		
13		
14		
15		
16		
17		
18		
19		
20		
21		
22		
23		
24		
25		
26		
27		
28		
29		
30		
31		
32		
33		
34		
35		
36		



6d

ELECCIONES GENERALES Y PARLAMENTO ANDINO 2016 ELECCIÓN DE CONGRESISTAS DE LA REPÚBLICA

MESA DE SUFRAGIO N°

030390

→ TOTAL DE ELECTORES HÁBILES **300**

CONTINENTE

UNIVERSO

PAÍS

LA GALAXIA

CIUDAD

JUPITER

Anote un palote por cada voto en la columna "Conteo de votos" de la organización política correspondiente o en el de los votos en blanco, nulos o impugnados, si hubiera voto preferencial, anote un palote en la columna "Conteo de voto preferencial" de acuerdo al número de los candidatos.

Realice el paloteo agrupando los palotes de cinco en cinco (III). Luego cuente los palotes agrupados y coloque el total en el recuadro de la derecha. Trasladar los resultados de las organizaciones políticas, votos en blanco, nulos e impugnados a la columna TOTAL DE VOTOS.

10 PARTIDO POLITICO PIENSA POSITIVAMENTE		VOTOS EN BLANCO		ORGANIZACIONES POLITICAS		TOTAL DE VOTOS	
Conteo de votos (III)	TOTAL	Conteo de votos (III)	TOTAL				
				1	PARTIDO POLITICO AMANECER DE NUEVO		
				2	PARTIDO POLITICO PAZ Y AMOR		
				3	ALIANZA ELECTORAL LUNA LLENA		
				4	PARTIDO POLITICO EL MEJOR AMIGO		
				5	PARTIDO POLITICO HOJAS AL VIENTO		
				6	PARTIDO POLITICO SEMBRANDO LA AMISTAD		
				7	ALIANZA ELECTORAL JUNTOS EN ARMONIA		
				8	PARTIDO POLITICO ALCANZAR EL INFINITO		
				9	PARTIDO POLITICO EL TRABAJO DIGNIFICA		
				10	PARTIDO POLITICO PIENSA POSITIVAMENTE		
					VOTOS EN BLANCO		
					VOTOS NULOS		
					VOTOS IMPUGNADOS (*)		
					TOTAL DE VOTOS EMITIDOS (**) →		
N°	Conteo de votos preferencial (III)	TOTAL					
1							
2							
3							
4							
5							
6							
7							
8							
9							
10							
11							
12							
13							
14							
15							
16							
17							
18							
19							
20							
21							
22							
23							
24							
25							
26							
27							
28							
29							
30							
31							
32							
33							
34							
35							
36							

(*) No debe contarse como voto impugnado aquel que fue resuelto en mesa.

(**) Es muy importante verificar que la suma se haya realizado correctamente, para lo cual, el total de votos emitidos debe ser igual al total de ciudadanos que votaron, información consignada en el Acta de Sufragio. (Ver página 4c)

PÁGINA 4 DE 4

16

Revisa cada voto de la columna de **Congresistas** y lee en voz alta si es válido para una de las organizaciones políticas, o es nulo o en blanco. Revisa también si los recuadros de voto preferencial tienen escrito uno o dos números de candidatos a congresistas. De ser así, lee en voz alta el número o los números escritos y muéstrales la cédula a los personeros.



17

Si el voto es válido, ubica el recuadro de la organización política y anota un palote en la fila de conteo de votos. Si además hay uno o dos votos preferenciales en el mismo recuadro, ubica (el o) los números de la candidata o candidato y anota sus respectivos palotes.

Si el voto es en blanco o nulo, ubica el casillero y anota un palote según corresponde.

CONGRESISTAS

ORGANIZACION POLITICA
MARQUE CON UNA CRUZ (+) O UN ASPA (X)
DENTRO DEL RECUADRO DEL SIMBOLO
DE SU PREFERENCIA

VOTO PREFERENCIAL
SI DESHA COLOQUE DENTRO
DE LOS RECUADROS SIMO O DOS
NUMEROS DE LOS CANDIDATOS
DE SU PREFERENCIA

PARTIDO POLITICO AMANECER DE NUEVO (X) 4 6

PARTIDO POLITICO PAZ Y AMOR

ALIANZA ELECTORAL LUNA LLENA

PARTIDO POLITICO EL MEJOR AMIGO

ONPE
ELECCIONES GENERALES Y PARLAMENTO ANDINO 2016
ELECCIÓN DE CONGRESISTAS DE LA REPÚBLICA
HOJA BORRADOR → TOTAL DE ELECTO

MESA DE SUFRAGIO N° **030390**

CONTINENTE **UNIVERSO** PAÍS **LA GALAXIA** CIUDAD **JUPITER**

Anote un palote por cada voto en la columna "Conteo de votos" de la organización política correspondiente o en el de los vot impugnados, si hubiera voto preferencial, anote un palote en la columna "Conteo de voto preferencial" de acuerdo al número. Realice el paloteo agrupando los palotes de cinco en cinco (5N). Luego cuente los palotes agrupados y coloque el total en el re

1 PARTIDO POLITICO AMANECER DE NUEVO		2 PARTIDO POLITICO PAZ Y AMOR		3 ALIANZA ELECTORAL LUNA LLENA	
Conteo de votos (5N)		Conteo de votos (5N)		Conteo de votos (5N)	
N°	Conteo de votos preferencial (5N)	TOTAL	N°	Conteo de votos preferencial (5N)	TOTAL
1			1		
2			2		
3			3		
4			4		
5			5		
6			6		
7			7		
8			8		

De esta manera, se debe realizar el conteo de votos de congresistas por organización política y por votos preferenciales.

18

En los casilleros de las organizaciones políticas, suma los palotes de votos por organización política y por votos preferenciales escribiendo los totales en sus respectivos recuadros (lado derecho). Suma también los palotes de los casilleros de votos en blanco, nulos e impugnados (si hubiera).

ONPE
ELECCIONES GENERALES Y PARLAMENTO ANDINO 2016
ELECCIÓN DE CONGRESISTAS DE LA REPÚBLICA
HOJA BORRADOR 6a

MESA DE SUFRAGIO N° **030390**

CONTINENTE **UNIVERSO** PAÍS **LA GALAXIA** CIUDAD **JUPITER**

1 PARTIDO POLITICO AMANECER DE NUEVO		2 PARTIDO POLITICO PAZ Y AMOR		3 ALIANZA ELECTORAL LUNA LLENA	
Conteo de votos (5N)		Conteo de votos (5N)		Conteo de votos (5N)	
N°	Conteo de votos preferencial (5N)	TOTAL	N°	Conteo de votos preferencial (5N)	TOTAL
1			1		
2			2		
3			3		
4			4		
5			5		
6			6		
7			7		
8			8		

19

Copia el total de votos de cada organización política, votos en blanco, nulos e impugnados (si hubiera) en la columna **Total de votos** de la hoja borrador (lado derecho de la última página). No deben copiarse los totales de votos preferenciales.

Luego, suma hasta obtener el total de votos emitidos.

6a

ONPE

ELECCIONES GENERALES Y PARLAMENTO ANDINO 2016
ELECCIÓN DE CONGRESISTAS DE LA REPÚBLICA
HOJA BORRADOR → TOTAL DE ELECTORES HÁBILES **300**

MESA DE SUFRAGIO N° **030390**

CONTINENTE **UNIVERSO** PAÍS **LA GALAXIA** CIUDAD **JUPITER**

Añote un paloteo por cada voto en la columna "Cuento de votos" de la organización política correspondiente o en el de los votos en blanco, nulos e impugnados, si hubiera voto preferencial, anote un paloteo en la columna "Cuento de voto preferencial" de acuerdo al número de los candidatos. Realice el paloteo agrupando los palotes de cinco en cinco (5x). Luego cuente los palotes agrupados y coloque el total en el recuadro de la derecha.

1 PARTIDO POLÍTICO AMARILLO DE BUENO	2 PARTIDO POLÍTICO PACTO BUENO	3 ALIANZA ELECTORAL LUNA LUNA
1	1	1
2	2	2
3	3	3
4	4	4
5	5	5
6	6	6
7	7	7
8	8	8
9	9	9
10	10	10
11	11	11
12	12	12
13	13	13
14	14	14
15	15	15
16	16	16
17	17	17
18	18	18
19	19	19
20	20	20
21	21	21
22	22	22
23	23	23
24	24	24
25	25	25
26	26	26
27	27	27
28	28	28
29	29	29
30	30	30
31	31	31
32	32	32
33	33	33
34	34	34
35	35	35
36	36	36
37	37	37
38	38	38
39	39	39
40	40	40
41	41	41
42	42	42
43	43	43
44	44	44
45	45	45
46	46	46
47	47	47
48	48	48
49	49	49
50	50	50

6b

ONPE

ELECCIONES GENERALES Y PARLAMENTO ANDINO 2016
ELECCIÓN DE CONGRESISTAS DE LA REPÚBLICA
HOJA BORRADOR → TOTAL DE ELECTORES HÁBILES **300**

MESA DE SUFRAGIO N° **030390**

CONTINENTE **UNIVERSO** PAÍS **LA GALAXIA** CIUDAD **JUPITER**

Añote un paloteo por cada voto en la columna "Cuento de votos" de la organización política correspondiente o en el de los votos en blanco, nulos e impugnados, si hubiera voto preferencial, anote un paloteo en la columna "Cuento de voto preferencial" de acuerdo al número de los candidatos. Realice el paloteo agrupando los palotes de cinco en cinco (5x). Luego cuente los palotes agrupados y coloque el total en el recuadro de la derecha.

4 PARTIDO POLÍTICO EL MOLINO AMARILLO	5 PARTIDO POLÍTICO EQUILIBRIO	6 PARTIDO POLÍTICO SOMBRA DE LA JUSTICIA
1	1	1
2	2	2
3	3	3
4	4	4
5	5	5
6	6	6
7	7	7
8	8	8
9	9	9
10	10	10
11	11	11
12	12	12
13	13	13
14	14	14
15	15	15
16	16	16
17	17	17
18	18	18
19	19	19
20	20	20
21	21	21
22	22	22
23	23	23
24	24	24
25	25	25
26	26	26
27	27	27
28	28	28
29	29	29
30	30	30
31	31	31
32	32	32
33	33	33
34	34	34
35	35	35
36	36	36
37	37	37
38	38	38
39	39	39
40	40	40
41	41	41
42	42	42
43	43	43
44	44	44
45	45	45
46	46	46
47	47	47
48	48	48
49	49	49
50	50	50

PÁGINA 2 DE 4

ONPE

ELECCIONES GENERALES Y PARLAMENTO ANDINO 2016
ELECCIÓN DE CONGRESISTAS DE LA REPÚBLICA
HOJA BORRADOR

MESA DE SUFRAGIO N° **030390**

CONTINENTE **UNIVERSO** PAÍS **LA GALAXIA** CIUDAD **JUPITER**

Añote un paloteo por cada voto en la columna "Cuento de votos" de la organización política correspondiente o en el de los votos en blanco, nulos e impugnados, si hubiera voto preferencial, anote un paloteo en la columna "Cuento de voto preferencial" de acuerdo al número de los candidatos. Realice el paloteo agrupando los palotes de cinco en cinco (5x). Luego cuente los palotes agrupados y coloque el total en el recuadro de la derecha.

7 ALIANZA ELECTORAL SUTOS DE LA AERONAUTA	8 PARTIDO POLÍTICO ALICIA DE LA AERONAUTA
1	1
2	2
3	3
4	4
5	5
6	6
7	7
8	8
9	9
10	10
11	11
12	12
13	13
14	14
15	15
16	16
17	17
18	18
19	19
20	20
21	21
22	22
23	23
24	24
25	25
26	26
27	27
28	28
29	29
30	30
31	31
32	32
33	33
34	34
35	35
36	36
37	37
38	38
39	39
40	40
41	41
42	42
43	43
44	44
45	45
46	46
47	47
48	48
49	49
50	50

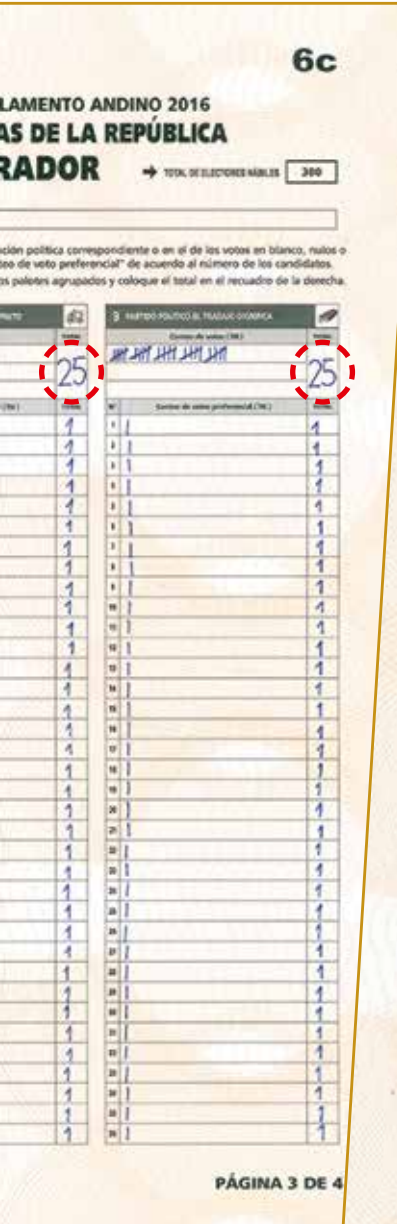

6d

ELECCIONES GENERALES Y PARLAMENTO ANDINO 2016
ELECCIÓN DE CONGRESISTAS DE LA REPÚBLICA
HOJA BORRADOR

MESA DE SUFRAGIO N° **030390**

CONTINENTE **UNIVERSO** PAÍS **LA GALAXIA** CIUDAD **JUPITER**

TOTAL DE ELECTORES HÁBILES **300**

Anote un paloteo por cada voto en la columna "Coteo de votos" de la organización política correspondiente o en el de los votos en blanco, nulos o impugnados, si hubiera voto preferencial, anote un paloteo en la columna "Coteo de voto preferencial" de acuerdo al número de los candidatos. Realice el paloteo agrupando los palotes de cinco en cinco (5x5). Luego cuente los palotes agrupados y coloque el total en el recuadro de la derecha. Trasladar los resultados de las organizaciones políticas, votos en blanco, nulos e impugnados a la columna TOTAL DE VOTOS.

10 PARTIDO POLITICO PIENSA POSITIVAMENTE		VOTOS EN BLANCO		ORGANIZACIONES POLITICAS	
Coteo de votos (5x5)		Coteo de votos (5x5)		TOTAL DE VOTOS	
25		15		1 PARTIDO POLITICO APANECER DE NUEVO	25
25		15		2 PARTIDO POLITICO PAZ Y AMOR	25
25		15		3 ALIANZA ELECTORAL LUNA LLENA	25
25		15		4 PARTIDO POLITICO EL MEJOR AMIGO	25
25		15		5 PARTIDO POLITICO HOJAS AL VIENTO	25
25		15		6 PARTIDO POLITICO SEMBRANDO LA AMISTAD	25
25		15		7 ALIANZA ELECTORAL JUNTOS EN ARMONIA	25
25		15		8 PARTIDO POLITICO ALCANZAR EL INFINITO	25
25		15		9 PARTIDO POLITICO EL TRABAJO ORGANIZADO	25
25		15		10 PARTIDO POLITICO PIENSA POSITIVAMENTE	25
25		15		VOTOS EN BLANCO	15
25		15		VOTOS NULOS	15
25		15		VOTOS IMPUGNADOS (*)	0
25		15		TOTAL DE VOTOS EMITIDOS (**)	280

PÁGINA 4 DE 4

(*) No debe contarse como voto impugnado aquel que fue resuelto en mesa.
 (**) Es muy importante verificar que la suma se haya realizado correctamente, para lo cual, el total de votos emitidos debe ser igual al total de ciudadanos que votaron, información consignada en el Acta de Sufragio. (Ver página 4c)

Esta cantidad debe ser igual al total de ciudadanos que votaron consignada en el acta de sufragio de congresistas.

20

Copia al acta de escrutinio de congresistas los resultados por organización política, votos en blanco, nulos e impugnados (si hubiera), así como los resultados de los votos preferenciales.

6d

ELECCIONES GENERALES Y PARLAMENTO ANDINO 2016
ELECCIÓN DE CONGRESISTAS DE LA REPÚBLICA
HOJA BORRADOR → TOTAL DE ELECTORES HÁBILES 300

MESA DE SUFRAGIO N° **030390**

CONTINENTE: **UNIVERSO** PAÍS: **LA GALAXIA** CIUDAD: **JUPITER**

Anote un palote por cada voto en la columna "Cuento de votos" de la organización política correspondiente o en el de los votos en blanco, nulos o impugnados, si hubiera voto preferencial, anote un palote en la columna "Cuento de voto preferencial" de acuerdo al número de los candidatos. Realice el paloteo agrupando los palotes de cinco en cinco (5x). Luego cuente los palotes agrupados y coloque el total en el recuadro de la derecha. Trasladar los resultados de las organizaciones políticas, votos en blanco, nulos e impugnados a la columna TOTAL DE VOTOS.

ORGANIZACIONES POLITICAS	TOTAL DE VOTOS
1 PARTIDO POLITICO AMANECER DE NUEVO	25
2 PARTIDO POLITICO PAZ Y AMOR	25
3 ALIANZA ELECTORAL LUNA LLENA	25
4 PARTIDO POLITICO EL MEJOR AMIGO	25
5 PARTIDO POLITICO HOJAS AL VIENTO	25
6 PARTIDO POLITICO SEMBRANDO LA AMISTAD	25
7 ALIANZA ELECTORAL JUNTOS EN ARMONIA	25
8 PARTIDO POLITICO ALCANZAR EL INFINITO	25
9 PARTIDO POLITICO EL TRABAJO DIGNIFICA	25
10 PARTIDO POLITICO PIENSA POSITIVAMENTE	25
VOTOS EN BLANCO	15
VOTOS NULOS	15
VOTOS IMPUGNADOS (*)	
TOTAL DE VOTOS EMITIDOS (**)	280

(*) No debe contarse como voto impugnado aquel que fue resuelto en mesa.
 (***) Es muy importante verificar que la suma se haya realizado correctamente, para lo cual, el total de votos emitidos debe ser igual al total de ciudadanos que votaron, información consignada en el Acta de Sufragio. (Ver página 4c)

PÁGINA 4 DE 4
 PÁGINA 3 DE 4
 PÁGINA 2 DE 4
 PÁGINA 1 DE 4

ONPE

MESA DE SUFRAGIO N° **030390**

CONTINENTE: **UNIVERSO**

C ACTA DE ESCRUTINIO

Siendo las **4:40** p.m. del **10** de abril de 2016, se o

ORGANIZACIONES POLITICAS	TOTAL	1	2	3
1 PARTIDO POLITICO AMANECER DE NUEVO	25	1	1	1
2 PARTIDO POLITICO PAZ Y AMOR	25	1	1	1
3 ALIANZA ELECTORAL LUNA LLENA	25	1	1	1
4 PARTIDO POLITICO EL MEJOR AMIGO	25	1	1	1
5 PARTIDO POLITICO HOJAS AL VIENTO	25	1	1	1
6 PARTIDO POLITICO SEMBRANDO LA AMISTAD	25	1	1	1
7 ALIANZA ELECTORAL JUNTOS EN ARMONIA	25	1	1	1
8 PARTIDO POLITICO ALCANZAR EL INFINITO	25	1	1	1
9 PARTIDO POLITICO EL TRABAJO DIGNIFICA	25	1	1	1
10 PARTIDO POLITICO PIENSA POSITIVAMENTE	25	1	1	1
VOTOS EN BLANCO	15			
VOTOS NULOS	15			
VOTOS IMPUGNADOS				
TOTAL DE VOTOS EMITIDOS	280			

FIRMA DE LOS MIEMBROS DE MESA

TOTAL DE VOTOS PREFERENCIALES

Nota. El ejemplo muestra los votos preferenciales de una organización política.

TOTAL DE VOTOS POR ORGANIZACIONES POLITICAS

Nota. En esta tarea, para copiar los resultados de votos preferenciales, usa la regla colocándola debajo del nombre de la organización política y encuádrala en la fila que le corresponde.

ELECCIONES GENERALES Y PARLAMENTO ANDINO 2016
LECCIÓN DE CONGRESISTAS DE LA REPÚBLICA
ACTA ELECTORAL

030390-01-K **4d**

PAÍS: **LA GALAXIA** CIUDAD: **JUPITER** → TOTAL DE ELECCIONES HÁBILES: **300**

Inicio al ACTO DE ESCRUTINIO.

VOTOS PREFERENCIALES PARA CONGRESISTAS DE LA REPÚBLICA																																			
4	5	6	7	8	9	10	11	12	13	14	15	16	17	18	19	20	21	22	23	24	25	26	27	28	29	30	31	32	33	34	35	36			
1	1	1	1	1	1	1	1	1	1	1	1	1	1	1	1	1	1	1	1	1	1	1	1	1	1	1	1	1	1	1	1	1	1	1	1
2	1	1	1	1	1	1	1	1	1	1	1	1	1	1	1	1	1	1	1	1	1	1	1	1	1	1	1	1	1	1	1	1	1	1	1
3	1	1	1	1	1	1	1	1	1	1	1	1	1	1	1	1	1	1	1	1	1	1	1	1	1	1	1	1	1	1	1	1	1	1	1
4	1	1	1	1	1	1	1	1	1	1	1	1	1	1	1	1	1	1	1	1	1	1	1	1	1	1	1	1	1	1	1	1	1	1	1
5	1	1	1	1	1	1	1	1	1	1	1	1	1	1	1	1	1	1	1	1	1	1	1	1	1	1	1	1	1	1	1	1	1	1	1
6	1	1	1	1	1	1	1	1	1	1	1	1	1	1	1	1	1	1	1	1	1	1	1	1	1	1	1	1	1	1	1	1	1	1	1
7	1	1	1	1	1	1	1	1	1	1	1	1	1	1	1	1	1	1	1	1	1	1	1	1	1	1	1	1	1	1	1	1	1	1	1
8	1	1	1	1	1	1	1	1	1	1	1	1	1	1	1	1	1	1	1	1	1	1	1	1	1	1	1	1	1	1	1	1	1	1	1
9	1	1	1	1	1	1	1	1	1	1	1	1	1	1	1	1	1	1	1	1	1	1	1	1	1	1	1	1	1	1	1	1	1	1	1
10	1	1	1	1	1	1	1	1	1	1	1	1	1	1	1	1	1	1	1	1	1	1	1	1	1	1	1	1	1	1	1	1	1	1	1

Regla: **R E G L A**

FRIMA DE LOS MIEMBROS DE MESA

ESPCIO RESERVADO PARA FUNCIONARIO CONSULAR

12:20 p.m. finalizó el ACTO DE ESCRUTINIO.

RESIDENCIA	RESIDENCIA	RESIDENCIA	RESIDENCIA	RESIDENCIA	RESIDENCIA	RESIDENCIA	RESIDENCIA	RESIDENCIA	RESIDENCIA
DEL P.O.T.	DEL P.O.T.	DEL P.O.T.	DEL P.O.T.	DEL P.O.T.	DEL P.O.T.	DEL P.O.T.	DEL P.O.T.	DEL P.O.T.	DEL P.O.T.
NOMBRE	NOMBRE	NOMBRE	NOMBRE	NOMBRE	NOMBRE	NOMBRE	NOMBRE	NOMBRE	NOMBRE
APellidos	APellidos	APellidos	APellidos	APellidos	APellidos	APellidos	APellidos	APellidos	APellidos
DE	DE	DE	DE	DE	DE	DE	DE	DE	DE

Escribe los números de manera que puedan ser leídos sin confusión, ni borrones, ni enmendaduras. Usa de preferencia el siguiente trazo de los números: 0 1 2 3 4 5 6 7 8 9

Después de copiar los resultados, se deben completar las actas con lo siguiente:

- Hora de inicio y término del escrutinio de congresistas.
- Reclamaciones u observaciones de los personeros y las resoluciones de la mesa (si hubiera).
- Datos y firma de los miembros de mesa en el lugar que corresponde a su cargo.
- Los personeros de mesa firman (si desean).

Practica el llenado del acta.



ELECCIONES GENERALES Y ELECCIÓN DE CONGRESO ACTA EL

MESA DE SUFRAGIO Nº

030390

CONTINENTE

UNIVERSO

PAÍS

LA GALAXIA

C ACTA DE ESCRUTINIO

Siendo las del 10 de abril de 2016, se da inicio

TOTAL DE VOTOS			VOTOS PREFERENCIALES													
ORGANIZACIONES POLÍTICAS		TOTAL	1	2	3	4	5	6	7	8	9	10	11	12	13	14
1	PARTIDO POLITICO AMANECER DE NUEVO		1													
2	PARTIDO POLITICO PAZ Y AMOR		2													
3	ALIANZA ELECTORAL LUNA LLENA		3													
4	PARTIDO POLITICO EL MEJOR AMIGO		4													
5	PARTIDO POLITICO HOJAS AL VIENTO		5													
6	PARTIDO POLITICO SEMBRANDO LA AMISTAD		6													
7	ALIANZA ELECTORAL JUNTOS EN ARMONIA		7													
8	PARTIDO POLITICO ALCANZAR EL INFINITO		8													
9	PARTIDO POLITICO EL TRABAJO DIGNIFICA		9													
10	PARTIDO POLITICO PIENSA POSITIVAMENTE		10													
VOTOS EN BLANCO																
VOTOS NULOS																
VOTOS IMPUGNADOS																
TOTAL DE VOTOS EMITIDOS →																

OBSERVACIONES: → _____

Siendo las finalizó el ACTO DE ESCRUTINIO.
FIRMA DE LOS PERSONEROS

PERSONERO(A)	PERSONERO(A)	PERSONERO(A)	PERSONERO(A)
ORG. POLIT:	ORG. POLIT:	ORG. POLIT:	ORG. POLIT:
NOMBRES:	NOMBRES:	NOMBRES:	NOMBRES:
APELLIDOS:	APELLIDOS:	APELLIDOS:	APELLIDOS:
DNI:	DNI:	DNI:	DNI:

PARLAMENTO ANDINO 2016 LISTAS DE LA REPÚBLICA ELECTORAL



030390-01-K

4d

➔ TOTAL DE ELECTORES HÁBILES **300**

CIUDAD

JUPITER

al ACTO DE ESCRUTINIO.

IALES PARA CONGRESISTAS DE LA REPÚBLICA

14	15	16	17	18	19	20	21	22	23	24	25	26	27	28	29	30	31	32	33	34	35	36		
																								1
																								2
																								3
																								4
																								5
																								6
																								7
																								8
																								9
																								10

FIRMA DE LOS MIEMBROS DE MESA

ESPACIO RESERVADO PARA
FUNCIONARIO CONSULAR

PRESIDENTE(A)

NOMBRES:
APELLIDOS:
DNI:

SECRETARIO(A)

NOMBRES:
APELLIDOS:
DNI:

TERCER(A) MIEMBRO

NOMBRES:
APELLIDOS:
DNI:

NOMBRES:
APELLIDOS:
DNI:

PERSONERO(A)

PERSONERO(A)

PERSONERO(A)

PERSONERO(A)

PERSONERO(A)

PERSONERO(A)

ORG. POLIT.:
NOMBRES:
APELLIDOS:
DNI:

21

Retira del paquete de escrutinio las láminas autoadhesivas para la protección de resultados de congresistas. Luego, pega una lámina sobre los resultados y sobre el campo **Observaciones** de las cinco actas de escrutinio que se entregarán al personal de la ONPE.

22

Retira del paquete de escrutinio cinco sobres plásticos: uno de color plomo, uno rojo, uno verde, uno celeste y uno morado. Coloca en cada uno un acta electoral de congresistas protegida con la lámina de protección de resultados. Luego, ciérralos con la cinta de seguridad y entrégaselos al funcionario consular.

23

Llena y entrega un acta electoral de congresistas a cada personero de mesa que lo solicite. Estas actas no llevan lámina de protección de resultados.



24

Llena el cartel de resultados de congresistas y pégalo fuera del aula de votación, en un lugar visible.

ESCRUTINIO DE PARLAMENTO ANDINO

El escrutinio de Parlamento Andino se inicia agrupando todas las cédulas al centro de la mesa. Corresponde revisar las cédulas en la columna **Parlamento Andino**.

PRESIDENTE Y VICEPRESIDENTES		CONGRESISTAS		PARLAMENTO ANDINO	
MARQUE CON UNA CRUZ + O UN ASPA X DENTRO DEL RECUADRO DEL SIMBOLO Y/O FOTOGRAFIA DE SU PREFERENCIA		ORGANIZACION POLITICA MARQUE CON UNA CRUZ + O UN ASPA X DENTRO DEL RECUADRO DEL SIMBOLO DE SU PREFERENCIA	VOTO PREFERENCIAL SI DESEA COLLOCAR DENTRO DE LAS RECUADROS UNO O DOS NUMEROS DE LOS CANDIDATOS DE SU PREFERENCIA	ORGANIZACION POLITICA MARQUE CON UNA CRUZ + O UN ASPA X DENTRO DEL RECUADRO DEL SIMBOLO DE SU PREFERENCIA	VOTO PREFERENCIAL SI DESEA COLLOCAR DENTRO DE LAS RECUADROS UNO O DOS NUMEROS DE LOS CANDIDATOS DE SU PREFERENCIA
PARTIDO POLITICO AMANECER DE NUEVO		PARTIDO POLITICO AMANECER DE NUEVO	<input type="text"/>	PARTIDO POLITICO AMANECER DE NUEVO	<input type="text"/>
PARTIDO POLITICO PAZ Y AMOR		PARTIDO POLITICO PAZ Y AMOR	<input type="text"/>	PARTIDO POLITICO PAZ Y AMOR	<input type="text"/>
ALIANZA ELECTORAL LUNA LLENA		ALIANZA ELECTORAL LUNA LLENA	<input type="text"/>	ALIANZA ELECTORAL LUNA LLENA	<input type="text"/>
PARTIDO POLITICO EL MEJOR AMIGO		PARTIDO POLITICO EL MEJOR AMIGO	<input type="text"/>	PARTIDO POLITICO EL MEJOR AMIGO	<input type="text"/>
PARTIDO POLITICO HOJAS AL VIENTO		PARTIDO POLITICO HOJAS AL VIENTO	<input type="text"/>	PARTIDO POLITICO HOJAS AL VIENTO	<input type="text"/>
PARTIDO POLITICO SEMBRANDO LA AMISTAD		PARTIDO POLITICO SEMBRANDO LA AMISTAD	<input type="text"/>	PARTIDO POLITICO SEMBRANDO LA AMISTAD	<input type="text"/>
ALIANZA ELECTORAL JUNTOS EN ARMONIA		ALIANZA ELECTORAL JUNTOS EN ARMONIA	<input type="text"/>	ALIANZA ELECTORAL JUNTOS EN ARMONIA	<input type="text"/>
PARTIDO POLITICO ALCANZAR EL INFINITO		PARTIDO POLITICO ALCANZAR EL INFINITO	<input type="text"/>	PARTIDO POLITICO ALCANZAR EL INFINITO	<input type="text"/>
PARTIDO POLITICO EL TRABAJO DIGNIFICA		PARTIDO POLITICO EL TRABAJO DIGNIFICA	<input type="text"/>	PARTIDO POLITICO EL TRABAJO DIGNIFICA	<input type="text"/>
		PARTIDO POLITICO PIENSA POSITIVAMENTE	<input type="text"/>	PARTIDO POLITICO PIENSA POSITIVAMENTE	<input type="text"/>

Los mismos criterios para determinar si el voto es válido, nulo o en blanco en la columna de **Presidente y vicepresidentes** aplican a la columna **Parlamento Andino**. Además, se debe revisar si el elector usó su derecho a uno o dos votos preferenciales; en esta última parte, el escrutinio es similar al de congresistas.

25

Desglosa de los documentos electorales la hoja borrador de Parlamento Andino y colócala en la mesa para registrar los votos con palotes.

Nota. Revisa el modelo de hoja borrador de Parlamento Andino en las siguientes páginas.



7a

ELECCIONES GENERALES Y PARLAMENTO ANDINO 2016 ELECCIÓN DE REPRESENTANTES PERUANOS ANTE EL PARLAMENTO ANDINO **HOJA BORRADOR**

MESA DE SUFRAGIO N°

030390

→ TOTAL DE ELECTORES HÁBILES **300**

CONTINENTE

UNIVERSO

PAÍS

LA GALAXIA

CIUDAD

JUPITER

Anote un palote por cada voto en la columna "Coteo de votos" de la organización política correspondiente o en el de los votos en blanco, nulos o impugnados, si hubiera voto preferencial, anote un palote en la columna "Coteo de voto preferencial" de acuerdo al número de los candidatos. Realice el paloteo agrupando los palotes de cinco en cinco (V). Luego cuente los palotes agrupados y coloque el total en el recuadro de la derecha.

1 PARTIDO POLITICO AMANECER DE NUEVO		
Coteo de votos (V)		TOTAL
N°	Coteo de votos preferencial (V)	TOTAL
1		
2		
3		
4		
5		
6		
7		
8		
9		
10		
11		
12		
13		
14		
15		

2 PARTIDO POLITICO PAZ Y AMOR		
Coteo de votos (V)		TOTAL
N°	Coteo de votos preferencial (V)	TOTAL
1		
2		
3		
4		
5		
6		
7		
8		
9		
10		
11		
12		
13		
14		
15		

3 ALIANZA ELECTORAL LUNA LLENA		
Coteo de votos (V)		TOTAL
N°	Coteo de votos preferencial (V)	TOTAL
1		
2		
3		
4		
5		
6		
7		
8		
9		
10		
11		
12		
13		
14		
15		

4 PARTIDO POLITICO EL MEJOR AMIGO		
Coteo de votos (V)		TOTAL
N°	Coteo de votos preferencial (V)	TOTAL
1		
2		
3		
4		
5		
6		
7		
8		
9		
10		
11		
12		
13		
14		
15		

5 PARTIDO POLITICO HOJAS AL VIENTO		
Coteo de votos (V)		TOTAL
N°	Coteo de votos preferencial (V)	TOTAL
1		
2		
3		
4		
5		
6		
7		
8		
9		
10		
11		
12		
13		
14		
15		

6 PARTIDO POLITICO SEMBRANDO LA AMISTAD		
Coteo de votos (V)		TOTAL
N°	Coteo de votos preferencial (V)	TOTAL
1		
2		
3		
4		
5		
6		
7		
8		
9		
10		
11		
12		
13		
14		
15		



7b

ELECCIONES GENERALES Y PARLAMENTO ANDINO 2016 ELECCIÓN DE REPRESENTANTES PERUANOS ANTE EL PARLAMENTO ANDINO **HOJA BORRADOR**

MESA DE SUFRAGIO N°

030390

→ TOTAL DE ELECTORES HÁBILES

300

CONTINENTE

UNIVERSO

PAÍS

LA GALAXIA

CIUDAD

JUPITER

Anote un palote por cada voto en la columna "Cuento de votos" de la organización política correspondiente o en el de los votos en blanco, nulos o impugnados, si hubiera voto preferencial, anote un palote en la columna "Cuento de voto preferencial" de acuerdo al número de los candidatos. Realice el paloteo agrupando los palotes de cinco en cinco (VH). Luego cuente los palotes agrupados y coloque el total en el recuadro de la derecha.

7 ALIANZA ELECTORAL JUNTOS EN ARMONIA		
Cuento de votos (VH)		TOTAL
N°	Cuento de votos preferencial (VH)	TOTAL
1		
2		
3		
4		
5		
6		
7		
8		
9		
10		
11		
12		
13		
14		
15		

8 PARTIDO POLITICO ALCANZAR EL INFINITO		
Cuento de votos (VH)		TOTAL
N°	Cuento de votos preferencial (VH)	TOTAL
1		
2		
3		
4		
5		
6		
7		
8		
9		
10		
11		
12		
13		
14		
15		

9 PARTIDO POLITICO EL TRABAJO DIGNIFICA		
Cuento de votos (VH)		TOTAL
N°	Cuento de votos preferencial (VH)	TOTAL
1		
2		
3		
4		
5		
6		
7		
8		
9		
10		
11		
12		
13		
14		
15		

10 PARTIDO POLITICO PIENSA POSITIVAMENTE		
Cuento de votos (VH)		TOTAL
N°	Cuento de votos preferencial (VH)	TOTAL
1		
2		
3		
4		
5		
6		
7		
8		
9		
10		
11		
12		
13		
14		
15		



ONPE

7c

**ELECCIONES GENERALES Y PARLAMENTO ANDINO 2016
ELECCIÓN DE REPRESENTANTES
PERUANOS ANTE EL PARLAMENTO ANDINO
HOJA BORRADOR**

MESA DE SUFRAGIO N°

030390

→ TOTAL DE ELECTORES HÁBILES

300

CONTINENTE

UNIVERSO

PAÍS

LA GALAXIA

CIUDAD

JUPITER

Anote un palote por cada voto en la columna "Conteo de votos" de la organización política correspondiente o en el de los votos en blanco, nulos o impugnados, si hubiera voto preferencial, anote un palote en la columna "Conteo de voto preferencial" de acuerdo al número de los candidatos. Realice el paloteo agrupando los palotes de cinco en cinco (1111). Luego cuente los palotes agrupados y coloque el total en el recuadro de la derecha. Trasladar los resultados de las organizaciones políticas, votos en blanco, nulos e impugnados a la columna TOTAL DE VOTOS.

VOTOS EN BLANCO		ORGANIZACIONES POLÍTICAS		TOTAL DE VOTOS
Conteo de votos (1111)	TOTAL			
		1	PARTIDO POLITICO AMANECER DE NUEVO	
		2	PARTIDO POLITICO PAZ Y AMOR	
		3	ALIANZA ELECTORAL LUNA LLENA	
		4	PARTIDO POLITICO EL MEJOR AMIGO	
		5	PARTIDO POLITICO HOJAS AL VIENTO	
		6	PARTIDO POLITICO SEMBRANDO LA AMISTAD	
		7	ALIANZA ELECTORAL JUNTOS EN ARMONIA	
		8	PARTIDO POLITICO ALCANZAR EL INFINITO	
		9	PARTIDO POLITICO EL TRABAJO DIGNIFICA	
		10	PARTIDO POLITICO PIENSA POSITIVAMENTE	
			VOTOS EN BLANCO	
			VOTOS NULOS	
			VOTOS IMPUGNADOS (*)	
			TOTAL DE VOTOS EMITIDOS (**) →	

(*) No debe contarse como voto impugnado aquel que fue resuelto en mesa.

(**) Es muy importante verificar que la suma se haya realizado correctamente, para lo cual, el total de votos emitidos debe ser igual al total de ciudadanos que votaron, información consignada en el Acta de Sufragio. (Ver página 4e)

26

Revisa cada voto de la columna de **Parlamento Andino** y lee en voz alta si es válido para una de las organizaciones políticas, o es nulo o en blanco. Revisa también si los recuadros de voto preferencial tienen escrito uno o dos números de candidatos. De ser así, lee en voz alta el número o los números escritos y muéstrales la cédula a los personeros.

27

Si el voto es válido, ubica el casillero de la organización política y anota un palote en la fila de conteo de votos. Si además hay uno o dos votos preferenciales en el mismo casillero, ubica el o los números del candidato o candidatos y anota sus respectivos palotes.
Si el voto es en blanco o nulo, ubica el casillero y anota un palote según corresponde.

28

Culminada la revisión de todas las cédulas en los casilleros de las organizaciones políticas, suma los palotes de votos por organización política y por votos preferenciales escribiendo los totales en sus respectivos recuadros (lado derecho). Suma también los palotes de los casilleros de votos en blanco, nulos e impugnados (si hubiera).

29

Copia el total de votos de cada organización política, votos en blanco, nulos e impugnados (si hubiera) en la columna **Total de votos** de la hoja borrador (lado derecho de la última página). No deben copiarse los totales de votos preferenciales.
Luego, suma hasta obtener el total de votos emitidos.

30

Verifica que el total de votos emitidos que figura en la hoja borrador sea igual al total de ciudadanos que votaron, tal como figura en el acta de sufragio de Parlamento Andino.

31

Copia al acta de escrutinio de Parlamento Andino los resultados por organización política y los resultados de votos preferenciales.

Practica el llenado del acta.

Escribe los números de manera que puedan ser leídos sin confusión, ni borrones, ni enmendaduras.

Usa de preferencia el siguiente trazo de los números:

0 1 2 3 4 5 6 7 8 9

ONPE
ELECCIONES GENERALES Y PARLAMENTO ANDINO 2016
ELECCION DE REPRESENTANTES
PERUANOS ANTE EL PARLAMENTO ANDINO

4f

030390-01-K

ACTA ELECTORAL

MESA DE SUFRAGIO N° **030390** TOTAL DE ELECTORES HÁBILES **300**

CONTINENTE **UNIVERSO**

PAÍS **LA GALAXIA**

CIUDAD **JUPITER**

C ACTA DE ESCRUTINIO

Siendo las del 10 de abril de 2016, se inicia el ACTO DE ESCRUTINIO.

TOTAL DE VOTOS		VOTOS PREFERENCIALES														
		1	2	3	4	5	6	7	8	9	10	11	12	13	14	15
1	PARTIDO POLITICO AMANECER DE NUEVO															
2	PARTIDO POLITICO PAZ Y AMOR															
3	ALIANZA ELECTORAL LUNA LLENA															
4	PARTIDO POLITICO EL MEJOR AMIGO															
5	PARTIDO POLITICO HOJAS AL VIENTO															
6	PARTIDO POLITICO SEMBRANDO LA AMISTAD															
7	ALIANZA ELECTORAL JUNTOS EN ARMONIA															

PERSONERO(A)	PERSONERO(A)	PERSONERO(A)	PERSONERO(A)
ORG. POLIT.	ORG. POLIT.	ORG. POLIT.	ORG. POLIT.
NOMBRES	NOMBRES	NOMBRES	NOMBRES
APELLIDOS	APELLIDOS	APELLIDOS	APELLIDOS
DNI	DNI	DNI	DNI

Después de copiar los resultados, se deben completar las actas con lo siguiente:

- Hora de inicio y término del escrutinio de Parlamento Andino.
- Reclamaciones u observaciones de los personeros y las resoluciones de la mesa (si hubiera).
- Datos y firma de los miembros de mesa en el lugar que corresponde a su cargo.
- Los personeros de mesa firman (si desean).

8	8	9	9	10	10
PARTIDO POLITICO ALCANZAR EL INFINITO	PARTIDO POLITICO EL TRABAJO DIGNIFICA	PARTIDO POLITICO PIENSA POSITIVAMENTE			
	VOTOS EN BLANCO				
	VOTOS NULOS				
	VOTOS IMPUGNADOS				
	TOTAL DE VOTOS EMITIDOS →				

OBSERVACIONES: ↑

Siendo las finalizó el ACTO DE ESCRUTINIO.

FIRMA DE LOS MIEMBROS DE MESA

PRESIDENTE(A) NOMBRES: APELLIDOS: DNI:	SECRETARIO(A) NOMBRES: APELLIDOS: DNI:	TERCER(A) MIEMBRO NOMBRES: APELLIDOS: DNI:	NOMBRES: APELLIDOS: DNI:
---	---	---	--

ESPACIO RESERVADO PARA FUNCIONARIO CONSULAR

8	8	9	9	10	10

FIRMA DE LOS PERSONEROS

PERSONERO(A) NOMBRES: APELLIDOS: DNI:	PERSONERO(A) NOMBRES: APELLIDOS: DNI:	PERSONERO(A) NOMBRES: APELLIDOS: DNI:	PERSONERO(A) NOMBRES: APELLIDOS: DNI:
--	--	--	--

32

Retira del paquete de escrutinio las láminas autoadhesivas para la protección de resultados de Parlamento Andino. Luego, pega una lámina sobre los resultados y sobre el campo **Observaciones** de las cinco actas de escrutinio que se entregarán al personal de la ONPE.

33

Retira del paquete de escrutinio los sobres plásticos de color plomo, rojo, verde, celeste y morado. Coloca en cada uno un acta de escrutinio de representantes peruanos ante el Parlamento Andino con la lámina de protección de resultados.

Luego, ciérralos con la cinta de seguridad y entrégaselos al funcionario consular. Antes, verifica que los sobres con impugnación de identidad y los de impugnación de voto (en caso se hayan presentado) se encuentren en el sobre plástico de color celeste.

34

Llena y entrega un acta de escrutinio de Parlamento Andino a cada personero de mesa que lo solicite.

Estas actas no tienen lámina de protección de resultados.



35

Llena el cartel de resultados de Parlamento Andino y pégalo fuera del aula de votación en un lugar visible.

36

Llena los certificados (hoja 8) de participación para los miembros de mesa.

CERTIFICADO

La Oficina Nacional de Procesos Electorales y los miembros de la mesa de sufragio N° 030390 otorgan el presente certificado a:

Sr(a): Alex Carlos Adrianzen Calle

en agradecimiento por su valiosa participación como **Presidente(a) de Mesa** en las Elecciones Generales y Parlamento Andino 2016

Lima, 10 de abril de 2016

37

Ordena los documentos sobrantes para devolverlos. Para ello, saca del paquete de instalación la bolsa para colocar útiles y guarda los útiles electorales y los sobres de impugnación de votos no utilizados, los lapiceros, el tampón y la cinta adhesiva. Cierra la bolsa de útiles y guárdala en la caja de restos electorales.

CARGO DE ENTREGA DE ACTAS Y MATERIAL ELECTORAL AL COORDINADOR DE LA ONPE

N° MESA [] [] [] [] [] []

93 SOBRES PLÁSTICOS PLENO PARA REMITIR ACTA A LA OJPE

93 SOBRES PLÁSTICOS VERDE PARA REMITIR ACTA AL JNE

93 SOBRES PLÁSTICOS CELESTE PARA REMITIR ACTA AL JRE

93 SOBRES PLÁSTICOS ROJO PARA REMITIR ACTA A LA ONPE

93 SOBRES PLÁSTICOS BORDADO PARA REMITIR ACTA PARA EL REPRESENTANTE DEL CONJUNTO DE ORGANIZACIONES POLÍTICAS

91 SOBRES PLÁSTICO ANARJALADO PARA REMITIR A LA OJPE

CABINA DE VOTACIÓN

ÁNFORA ELECTORAL

CAJA DE RESTOS ELECTORALES

ENTREGAR ESTE FORMATO AL COORDINADOR DE LA ONPE

CARGO PARA EL PRESIDENTE DE MESA

N° MESA [] [] [] [] [] []

En la caja de restos electorales, guarda también las cédulas escrutadas (destruidas previamente) y las cédulas sobrantes. Entrega la caja de restos electorales, la cabina de votación y el ánfora al funcionario consular. La entrega se realiza en el aula y para eso se usa el **Cargo de entrega de actas y material electoral al funcionario consular**.

SITUACIONES Y CASOS ESPECIALES

Durante la instalación

Hecho	¿Cómo se actúa?
<p>Si a las 8:30 a. m. no se presentan uno o más miembros de mesa titulares.</p>	<p>La mesa se instala con los titulares y suplentes presentes si entre ellos completan los tres miembros de mesa.</p>
<p>Si hasta las 8:30 a. m. no se alcanza a conformar la mesa de sufragio porque faltan uno o dos miembros de mesa (titulares o suplentes).</p>	<p>A fin de completar la mesa, quien asume la presidencia designa a uno o dos electores (según el caso) que pertenezcan a esa mesa.</p>
<p>Si hasta las 8:30 a. m. no se presenta ningún miembro de mesa ni titular ni suplente.</p>	<p>El funcionario consular pide al presidente de la mesa anterior o posterior que nombre como miembros de mesa a tres electores que se encuentren en la fila de la mesa por instalar.</p>
<p>Si hasta las 9: 00 a.m. no se ha instalado la mesa, el funcionario consular puede</p>	<ul style="list-style-type: none"> • Coordinar que los miembros de una mesa instalada reciban los votos de los electores de la mesa no instalada, en el ánfora correspondiente a dicha mesa. • Coordinar que se instale una mesa, con los miembros presentes de dos mesas de sufragio no instaladas, siempre que alcancen un mínimo de tres. Esta mesa recibirá los votos de los electores en el ánfora correspondiente a cada mesa. Las actas de cada una de las mesas se llenan de manera independiente.

Durante el sufragio

Atención preferente

Cumpliendo la Ley N.º 28683, los miembros de mesa, con apoyo del funcionario consular y de las FF.AA., deben dar atención preferente a los siguientes electores:

- adultos mayores
- mujeres embarazadas
- personas con discapacidad
- personas con niños en brazos

Se invoca a los miembros de mesa que, considerando la condición de dichas personas, de ser necesario, se trasladen al módulo temporal de votación para facilitar el derecho al voto.



Atención preferente por derecho a voto rápido

Si el elector muestra la tarjeta de Voto Rápido, debes atenderlo sin exigirle que forme parte de la fila de electores. Quienes portan una tarjeta de voto rápido, deben volver con rapidez a su centro laboral (bomberos, personal de salud, policías, etc.).

Casos en los que el elector **SÍ VOTA**

Caso	Solución
<p>Supuesta suplantación</p> <p>Cuando se presenta un elector con el número de DNI y el nombre de otro que ya ha votado.</p>	<ul style="list-style-type: none"> El presidente de mesa comprueba la identidad del elector. El elector vota, luego firma y coloca su huella dactilar al final de la lista de electores. El presidente registra el hecho en el campo de Observaciones, al final de la lista de electores. Retiene el DNI y se lo entrega al funcionario consular para que a través del Ministerio de Relaciones Exteriores se remita el DNI al Ministerio Público. Luego, le entrega al elector el cargo de retención del documento de identidad.
<p>Inasistencia del miembro de mesa</p> <p>Cuando el elector es miembro de mesa y no se presentó a la instalación de la mesa, pero sí a votar.</p>	<ul style="list-style-type: none"> Se le permite votar y no se le retiene el DNI. No firma la hoja de control de asistencia de miembros de mesa ni se incorpora a la mesa.
<p>Impugnación de la identidad del elector</p> <p>Cuando un personero impugna la identidad de un elector.</p>	<p><u>Si se declara infundada</u></p> <p>El elector vota y se escribe en Observaciones del acta de sufragio la aplicación de una multa a quien la formuló, para su posterior cobranza a cargo del JNE, sin perjuicio de la responsabilidad penal a que hubiera lugar.</p> <p><u>Si se declara infundada y el personero apela</u></p> <ul style="list-style-type: none"> El elector vota, pero el presidente de mesa solicita al funcionario consular el sobre de impugnación de identidad del elector. Guarda en él la cédula y el DNI, llena los datos y solicita al personero firmar el sobre (si no firma la impugnación no procede). Cierra el sobre y lo deposita en el ánfora. Se anota el hecho en la sección de Observaciones del acta de sufragio y la lista de electores. Por último, el presidente llena el Cargo de retención del documento de identidad y se lo entrega al elector. Al final del escrutinio de Parlamento Andino, se guarda el sobre de impugnación de identidad en el sobre plástico celeste que contiene el acta electoral para el Jurado Electoral Especial.

Casos en los que el elector **NO VOTA**

Caso	Solución
Cuando los apellidos y nombres del elector no aparecen en la lista de electores aun cuando el elector pertenece a la mesa.	El presidente de mesa solicita al funcionario consular una constancia de asistencia al sufragio, la llena y se la entrega al elector para que pueda averiguar sobre su caso.
Cuando una persona pretende suplantar a un elector de la mesa de sufragio, presentando un DNI que no le corresponde.	Retiene el DNI y se lo entrega al funcionario consular para que a través del Ministerio de Relaciones Exteriores se remita el DNI al Ministerio Público.
Cuando el elector obtuvo su DNI después de la fecha de cierre del padrón (12 de diciembre de 2015).	El presidente de mesa informa al elector que no figura en la lista de electores, por lo cual no le corresponde votar.

Durante el escrutinio

Impugnación del voto

Cuando un personero impugna un voto.

Los miembros de mesa resuelven la impugnación por mayoría.

Cuando la impugnación es declarada infundada.

Se procede a contabilizar el voto.

Cuando la impugnación es declarada fundada o cuando el personero apela lo resuelto por la mesa.

- Se cuenta como voto impugnado.
- Se guarda la cédula en el sobre de impugnación del voto.
- El presidente de mesa llena los datos del sobre, firma y solicita la firma del personero.
- Se anota el hecho en la parte de **Observaciones** del acta de Escrutinio correspondiente.
- Se guarda el sobre de impugnación del voto en el sobre plástico celeste.

Tome en cuenta lo siguiente

Si la impugnación es respecto de un voto en la columna de **Presidente**, el sobre de impugnación no debe ser cerrado y debe mantenerse a un costado de la mesa para que la cédula que contiene sea revisada en los demás escrutinios.

- Si la impugnación es respecto de un voto en la columna de **Congresistas**, se procede de la misma manera para que la cédula sea revisada en el escrutinio de Parlamento Andino.
- Cuando se culmine el escrutinio de Parlamento Andino, se debe cerrar el sobre de impugnación de voto y colocarse en el sobre plástico celeste que contiene el acta electoral de Parlamento Andino.

Observaciones o reclamos al escrutinio

Caso	Solución
Cuando un personero formula observaciones o reclamos al escrutinio.	<ul style="list-style-type: none"> • Los miembros de mesa resuelven por mayoría la observación o reclamo. • Solicitan el formato de Observaciones o reclamos al escrutinio al funcionario consular. • El presidente de mesa deja constancia del hecho en el formato de Observaciones o reclamos al escrutinio, que debe ser llenado por triplicado. Luego, completa los datos del formato y solicita la firma del personero. • Coloca un ejemplar en el sobre plomo, uno en el sobre celeste y otro en el sobre verde.

PARTICIPACIÓN DE LOS PERSONEROS DE MESA

Los personeros de mesa son ciudadanos acreditados por una organización política para ejercer su representación ante la mesa de sufragio durante la jornada electoral. Su función es presenciar y fiscalizar los actos de instalación, sufragio y escrutinio.

Sobre la participación de los personeros de mesa, se debe tener en cuenta lo siguiente:

Identificación y participación de los personeros de mesa

- Deben presentar su credencial y DNI al presidente de mesa.
- El presidente revisa que los datos de la credencial se corresponden con los del DNI y luego devuelve ambos documentos.
- Los personeros de mesa pueden presentarse ante la mesa de sufragio en cualquiera de los tres momentos de la jornada electoral.
- Un personero puede representar solamente a una organización política.
- Un personero de mesa puede reemplazar a otro personero de su misma organización política, previa identificación con su respectiva credencial. No pueden participar en una mesa dos personeros de una organización política.
- Un personero puede ser acreditado ante una o más mesas de sufragio.



Asimismo, los personeros de mesa tienen una serie de atribuciones y prohibiciones que se presentan a continuación:

Atribuciones de los personeros de mesa

Durante la jornada electoral, tienen las siguientes atribuciones:

En la instalación

- Firman las cédulas de sufragio (si desean).
- Verifican el acondicionamiento de la cámara secreta y que los carteles de candidatos estén pegados (si desean).
- Firman las actas de instalación (si desean).

En el sufragio

- Votan después de los miembros de mesa, siempre que pertenezcan a la mesa.
- Verifican que los electores ingresen sin compañía a la cámara secreta, salvo en los casos de electores con alguna discapacidad.
- Impugnan la identidad del elector.
- Firman la última página de la lista de electores y las actas de sufragio (si desean).
- Formulan observaciones o reclamos durante el sufragio.

En el escrutinio

- Presencian la lectura de votos y examinan su contenido.
- Impugnan uno o más votos.
- Formulan observaciones o reclamos al escrutinio.
- Firman las actas de escrutinio (si desean).
- Solicitan al presidente de mesa, al término del escrutinio, una copia del acta electoral debidamente firmada por los miembros de mesa.

Prohibiciones a los personeros

- Preguntar a los electores acerca de su preferencia electoral.
- Conversar o discutir en la votación con otros personeros, con los miembros de mesa o con los electores.
- Interrumpir o solicitar la revisión de las decisiones adoptadas por los miembros de mesa si no estuvo presente.

Principales tareas de los miembros de mesa

Instalación

- Reciben el material electoral y revisan el contenido del paquete de útiles y de instalación.
- Verifican la cantidad de hologramas y firman la recepción.
- Firman la hoja de control de asistencia.
- Verifican la cantidad de cédulas recibidas. El presidente de mesa firma las cédulas obligatoriamente.
- Revisan la cámara secreta y verifican que los carteles de candidatos estén pegados.
- Llenan y firman las actas de instalación.

Sufragio

- Atienden a cada elector previa identificación con el DNI.
- Culminada la votación, escriben NO VOTÓ en la lista de electores al lado de los nombres de quienes no votaron.
- Cuentan la cantidad de votantes en la lista de electores.
- Llenan y firman las actas de sufragio.
- Devuelven la lista de electores, la hoja de control de asistencia de miembros de mesa y la cartilla con hologramas sobrantes (todo en el sobre anaranjado).

Escrutinio

- Guardan los materiales, retiran las cédulas del ánfora, verifican que la cantidad sea igual al total de votantes y que tengan la firma del presidente de mesa.
- Realizan el escrutinio de presidente y vicepresidentes con la respectiva hoja borrador, llenan cinco actas de escrutinio, las protegen con láminas de protección de resultados y las guardan en sobres plásticos (plomo, celeste, verde, rojo y morado); luego, se las entregan al funcionario consular. Llenan el cartel de resultados de presidente y vicepresidentes y lo pegan en la parte externa del aula.
- Continúan con el escrutinio de congresistas y posteriormente con el de Parlamento Andino siguiendo el mismo procedimiento.
- Al final de cada escrutinio, si el personero lo solicita, le entregan un acta electoral sin sobre.
- Llenan los certificados de miembros de mesa.
- Entregan el ánfora, la cabina y la caja de restos electorales al funcionario consular.



Para reforzar tus conocimientos ingresa al módulo de capacitación virtual del miembro de mesa en www.onpe.gob.pe o descarga en tu celular nuestra app

