

Evitemos el contagio de la COVID-19



Utiliza dos mascarillas en todo momento.



Evita el contacto físico (al saludar, despedirse, entre otros).



Si estornudas o toces cúbrete con el brazo y no te quites las mascarillas.



La desinfección de las manos debe ser frecuente.

Ten en cuenta que contamos con un Protocolo de Seguridad y Prevención contra la COVID-19, para que cumplas tu rol con total seguridad.

Conoce nuestras oficinas

| | |
|----------|--|
| Cusco | Av. Infancia, Manzana B, Lote 3, Urbanización Coovecrif - Wanchaq |
| Huancayo | Jr. Libertad 122 - Huancayo |
| Huaraz | Jr. 28 de Julio n.º 864 - Cercado de Huaraz (entre la Av. Agustín Gamarra y Jr. 28 de julio) |
| Lima | Calle Puquio Cano n.º 101 - Hualmay - Huaura (a 1 cdra. de EMAPA Huacho) |
| Piura | Calle Los Geranios, Manzana P, lote 19, urbanización Miraflores |
| Tacna | Calle José Rosa Ara n.º 1746 - Alto Lima - Tacna (a 1/2 cdra. Plaza de la Mujer) |

Si tienes alguna consulta comunícate al (01) 417-0630 opción 1



Infórmate más en www.onpe.gob.pe



Escríbenos a informes@onpe.gob.pe



Consulta Popular de Revocatoria

10 de octubre de 2021

Si eres miembro de mesa, esta información es para ti

Este 10 de octubre tienes un compromiso democrático

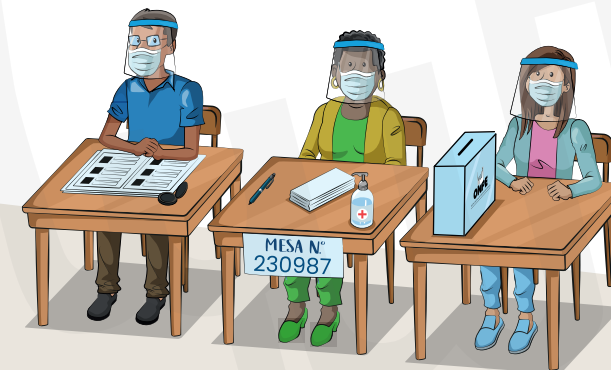

Tu participación es importante

Hola, miembro de mesa

El 10 de octubre **serás la máxima autoridad** encargada de cumplir las siguientes funciones:

- ✓ Instalar la mesa de sufragio.
- ✓ Conducir el sufragio, para que el derecho de los electores se realice sin irregularidades.
- ✓ Llevar a cabo el escrutinio de los votos.

El horario de votación recomendado para los electores es:



De 8:00 a.m.
a 11:00 a.m.

si el último número de tu DNI es **1, 2, 3, 4 y 5**

De 11:00 a.m.
a 2:00 p.m.

si el último número de tu DNI es **6, 7, 8, 9 y 0**

De 2:00 p.m.
a 4:00 p.m.

adultos mayores, mujeres embarazadas, personas con discapacidad y de riesgo.

Es muy importante que realices estas tareas:



1 Recoge tu credencial en la oficina de la ONPE de tu distrito, portando tu DNI, o descárgala en www.onpe.gob.pe

2 Asiste a la jornada de capacitación de tu distrito el domingo **26 de setiembre o 3 de octubre de 2021.**

3 Asiste puntual a tu local de votación a las **7:30 a. m.** el 10 de octubre.



Cumple con tu deber

Recuerda:

Los miembros de mesa, tanto titular como suplente, deben estar presentes durante la instalación de la mesa de sufragio y firmar la hoja de control de asistencia de miembros de mesa para evitar la multa.

Agilizamos tus funciones con el Sistema de Escrutinio Automatizado (SEA)

Con este sistema **realizarás el conteo de votos más rápido**, reduciendo el número de actas de escrutinio con error y el tiempo en la entrega de resultados electorales.



Para utilizar el SEA se te entregará una laptop, memoria USB, impresora y mouse.

Para ello, debes:

- ✓ Ingresar los resultados de la hoja borrador al SEA.
- ✓ Imprimir las actas de escrutinio y el cartel de resultados.

De esta manera se podrán transmitir los datos electorales inmediatamente.