

## ¿Por qué es importante elegir a las autoridades municipales?

- Porque deben trabajar por el bienestar de los vecinos velando por el orden, la limpieza, el ornato, la seguridad, la participación vecinal y el desarrollo económico local.

## ¿Qué debes hacer antes de elegir?

- Infórmate a través de los medios de comunicación que estén a tu alcance (radio, periódicos, televisión, internet, etc.) sobre las propuestas que presentan las candidatas y candidatos en el caso que ganaran las elecciones. También considera los méritos personales que tienen para que merezcan tu confianza y respaldo.
- Sus planes de gobierno y hojas de vida se encuentran en la siguiente página web:

[www.votoinformado.pe](http://www.votoinformado.pe)

## Trato preferente

- Las personas que necesiten trato preferente recibirán apoyo para votar.



Ley N.º 28683

## ¿Cuánto es la multa por no votar?

S/ 83 soles

Ley N.º 28859

## El día de las elecciones

- Revisa la relación de mesas ubicada al ingreso del local de votación y busca el aula donde está tu mesa de sufragio, según tu apellido.
- Antes de ingresar a votar al aula, verifica que tus apellidos y nombres figuren en la relación de electores ubicada en la parte externa del aula.

## Ten en cuenta lo siguiente

- Están obligadas a votar las personas que figuran en el padrón electoral aprobado para las Elecciones Regionales y Municipales 2018. Sin embargo, para las personas mayores de 70 años, el voto no es obligatorio.
- Debe prevalecer el orden y respeto por los resultados.
- Los actos de agresión y vandalismo son delitos con penas privativas de la libertad establecidas en la Ley Orgánica de Elecciones, Ley 26859, y el Código Penal.

## Para más información y capacitación

Visita la oficina distrital de la ONPE en tu distrito.  
Ingresa a la página web de la ONPE y capacítate de forma virtual.

[www.onpe.gob.pe](http://www.onpe.gob.pe)

*La capacitación se realiza en el marco de nuestra política de calidad institucional.*



Hacemos que tu voto cuente

Jr. Washington 1894 - Lima. Teléfono 01-4170630



Editado por: Oficina Nacional de Procesos Electorales Jr. Washington 1894, Lima - 1a. Edición - Agosto 2018  
HECHO EL DEPÓSITO LEGAL EN LA BIBLIOTECA NACIONAL DEL PERÚ N° 2018 - 10129  
Se terminó de imprimir en agosto del 2018 en: CORPORACIÓN GRÁFICA NAVARRETE S.A Carretera Central 759 km 2, Santa Anita, Lima.

Domingo, 7 de octubre

# ¡TÚ DEBES ELEGIR!

Es derecho y deber de todos elegir a quienes gobernarán nuestro municipio



En la mesa de sufragio recibirás una cédula para elegir a las autoridades municipales de Lima (Cercado).

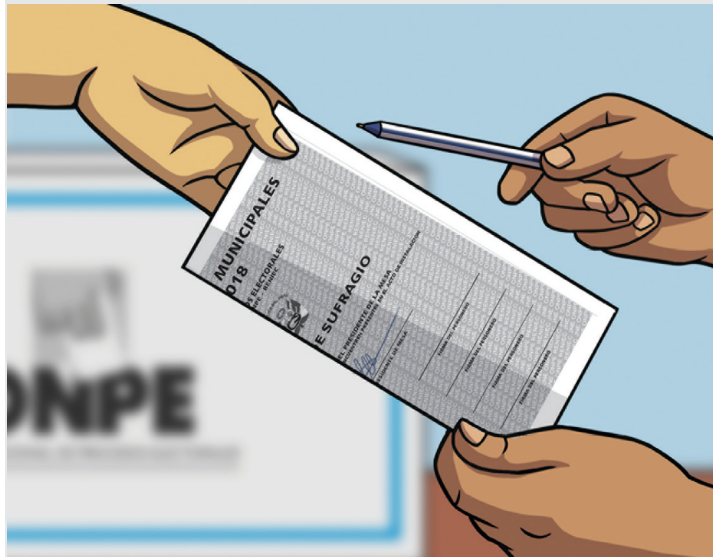

En la cédula podrás votar por una de las organizaciones políticas que haya presentado candidato o candidata a alcalde(sa) y regidores(as).

Tu voto será válido si marcas un aspa (X) o cruz (+) cuyo cruce de líneas esté dentro del recuadro del símbolo o número de tu preferencia.

Si no marcas, tu voto será considerado voto en blanco.

## EJEMPLO DE CÉDULA MUNICIPAL

ELECCIONES MUNICIPALES 2018	
PROVINCIA DE LA GALAXIA	
MARQUE CON UNA CRUZ + O UN ASPA X DENTRO DEL RECUADRO DEL SIMBOLO O NUMERO DE SU PREFERENCIA	
MOVIMIENTO CONTIGO EN LA DISTANCIA	
ALIANZA ELECTORAL REGIONAL AL OTRO LADO DE LA LUNA	
MOVIMIENTO EL TRABAJO DIGNIFICA	
PARTIDO POLITICO AMANECER DE NUEVO	
ALIANZA ELECTORAL NACIONAL PAZ Y AMOR	
PARTIDO POLITICO GOTAS DE LLUVIA	
ORGANIZACION POLITICA LOCAL PROVINCIAL SEMBRANDO LA AMISTAD	<b>55</b>
ORGANIZACION POLITICA LOCAL PROVINCIAL JUNTOS EN ARMONIA	<b>57</b>
<b>UNIVERSO</b>	

## Los seis pasos de la votación

**1** Presenta tu DNI a quien preside la mesa.



**2** Recibe la cédula doblada y firmada por quien preside la mesa.

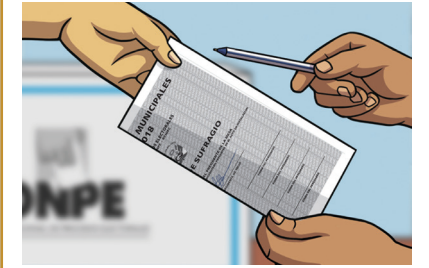

**3** Ingresa a la cámara secreta para votar.



**4** Deposita la cédula doblada en el ánfora.



**5** Firma y pon tu huella dactilar en la lista de electores.

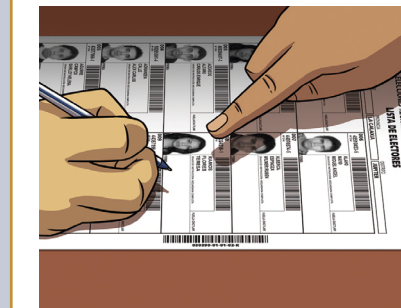

**6** Recibe tu DNI y verifica que el miembro de mesa haya pegado el holograma.





## ¿Por qué es importante elegir a las autoridades municipales?

- Porque deben trabajar por el bienestar de los vecinos velando por el orden, la limpieza, el ornato, la seguridad, la participación vecinal y el desarrollo económico local.

## ¿Qué debes hacer antes de elegir?

- Infórmate a través de los medios de comunicación que estén a tu alcance (radio, periódicos, televisión, internet, etc.) sobre las propuestas que presentan las candidatas y candidatos en el caso que ganaran las elecciones. También considera los méritos personales que tienen para que merezcan tu confianza y respaldo.
- Sus planes de gobierno y hojas de vida se encuentran en la siguiente página web:

[www.votoinformado.pe](http://www.votoinformado.pe)

## Trato preferente

- Las personas que necesiten trato preferente recibirán apoyo para votar.



Ley N.º 28683

## ¿Cuánto es la multa por no votar?

S/ 83 soles

Ley N.º 28859

## El día de las elecciones

- Revisa la relación de mesas ubicada al ingreso del local de votación y busca el aula donde está tu mesa de sufragio, según tu apellido.
- Antes de ingresar a votar al aula, verifica que tus apellidos y nombres figuren en la relación de electores ubicada en la parte externa del aula.

## Ten en cuenta lo siguiente

- Están obligadas a votar las personas que figuran en el padrón electoral aprobado para las Elecciones Regionales y Municipales 2018. Sin embargo, para las personas mayores de 70 años, el voto no es obligatorio.
- Debe prevalecer el orden y respeto por los resultados.
- Los actos de agresión y vandalismo son delitos con penas privativas de la libertad establecidas en la Ley Orgánica de Elecciones, Ley 26859, y el Código Penal.

## Para más información y capacitación

Visita la oficina distrital de la ONPE en tu distrito.  
Ingresa a la página web de la ONPE y capacítate de forma virtual.

[www.onpe.gob.pe](http://www.onpe.gob.pe)

*La capacitación se realiza en el marco de nuestra política de calidad institucional.*



Hacemos que tu voto cuente

Jr. Washington 1894 - Lima. Teléfono 01-4170630



Editado por: Oficina Nacional de Procesos Electorales Jr. Washington 1894, Lima 1a. Edición - Agosto 2018  
HECHO EL DEPOSITO LEGAL EN LA BIBLIOTECA NACIONAL DEL PERU N° 2018 - 10132  
Se terminó de imprimir en agosto del 2018 en: CORPORACIÓN GRÁFICA NAVARRETE S.A Carretera Central 759 km 2, Santa Anita, Lima.











Domingo, 7 de octubre

# ¡TÚ DEBES ELEGIR!

Es derecho y deber de todos elegir a quienes gobernarán nuestro municipio provincial y distrital



## EJEMPLO DE CÉDULA MUNICIPAL

 <b>ELECCIONES MUNICIPALES 2018</b> 	
<b>PROVINCIA DE LA GALAXIA</b>	<b>DISTRITO DE JUPITER</b>
<small>MARQUE CON UNA CRUZ (+) O UN ASPA (X) DENTRO DEL RECUADRO DEL SÍMBOLO O NÚMERO DE SU PREFERENCIA</small>	
<b>MOVIMIENTO CONTIGO EN LA DISTANCIA</b> 	<b>MOVIMIENTO CONTIGO EN LA DISTANCIA</b> 
<b>ALIANZA ELECTORAL REGIONAL AL OTRO LADO DE LA LUNA</b> 	<b>ALIANZA ELECTORAL REGIONAL AL OTRO LADO DE LA LUNA</b> 
<b>PARTIDO POLITICO AMANECER DE NUEVO</b> 	<b>PARTIDO POLITICO AMANECER DE NUEVO</b> 
<b>ALIANZA ELECTORAL NACIONAL PAZ Y AMOR</b> 	<b>ALIANZA ELECTORAL NACIONAL PAZ Y AMOR</b> 
	<b>ORGANIZACION POLITICA LOCAL DISTRITAL ALCANZAR EL INFINITO</b> <b>56</b>
	<b>ORGANIZACION POLITICA LOCAL DISTRITAL EL MEJOR AMIGO</b> <b>58</b>
<b>ORGANIZACION POLITICA LOCAL PROVINCIAL SEMBRANDO LA AMISTAD</b> <b>55</b>	<b>ORGANIZACION POLITICA LOCAL PROVINCIAL SEMBRANDO LA AMISTAD</b> <b>55</b>
<b>ORGANIZACION POLITICA LOCAL PROVINCIAL JUNTOS EN ARMONIA</b> <b>57</b>	<b>ORGANIZACION POLITICA LOCAL PROVINCIAL JUNTOS EN ARMONIA</b> <b>57</b>
<b>UNIVERSO</b>	

En la parte de fondo rosado podrás votar por una de las organizaciones políticas que haya presentado candidato o candidata a alcalde(sa) y regidores(as) para la provincia de Lima Metropolitana.

En la parte de fondo celeste podrás votar por una de las organizaciones políticas que haya presentado candidato o candidata a alcalde(sa) y regidores(as) para tu distrito.

Tu voto será válido si marcas un aspa (X) o cruz (+) cuyo cruce de líneas esté dentro del recuadro del símbolo o número de tu preferencia.

Es válido votar por la misma organización política tanto en la parte provincial como en la distrital, o por una opción diferente en cada una.

Si no marcas, tu voto será considerado voto en blanco en la parte que corresponda.

## Los seis pasos de la votación

**1** Presenta tu DNI a quien preside la mesa.



**2** Recibe la cédula doblada y firmada por quien preside la mesa.

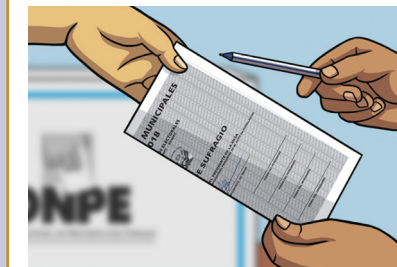

**3** Ingresa a la cámara secreta para votar.



**4** Deposita la cédula doblada en el ánfora.



**5** Firma y pon tu huella dactilar en la lista de electores.

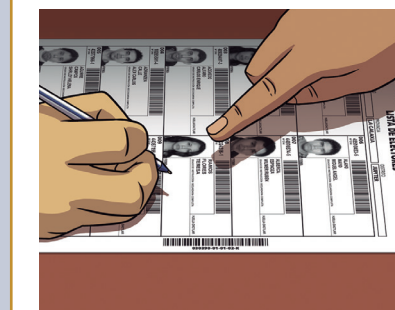

**6** Recibe tu DNI y verifica que el miembro de mesa haya pegado el holograma.





## ¿Por qué es importante elegir a las autoridades regionales y municipales?

- Porque las autoridades regionales deben elaborar normas, construir obras públicas, brindar servicios de calidad y promover la inversión pública y privada para impulsar el desarrollo económico y social de la región.
- En el caso de las autoridades municipales, estas deben trabajar por el bienestar de los vecinos velando por el orden, la limpieza, el ornato, la seguridad, la participación vecinal y el desarrollo económico local.

## ¿Qué debes hacer antes de elegir?

- Infórmate a través de los medios de comunicación que estén a tu alcance (radio, periódicos, televisión, internet, etc.) sobre las propuestas que presentan las candidatas y candidatos en el caso que ganaran las elecciones. También considera los méritos personales que tienen para que merezcan tu confianza y respaldo.
- Sus planes de gobierno y hojas de vida se encuentran en la siguiente página web:

[www.votoinformado.pe](http://www.votoinformado.pe)

## ¿Cuánto es la multa por no votar?

S/ 83 soles en distrito no pobre

S/ 41,50 soles en distrito pobre no extremo

S/ 20,75 soles en distrito pobre extremo

Ley N.º 28859

## El día de las elecciones

- Revisa la relación de mesas ubicada al ingreso del local de votación y busca el aula donde está tu mesa de sufragio, según tu apellido.
- Antes de ingresar a votar al aula, verifica que tus apellidos y nombres figuren en la relación de electores ubicada en la parte externa del aula.
- Las personas que necesiten trato preferente recibirán apoyo para votar.



Ley N.º 28683

## Ten en cuenta lo siguiente

- Están obligadas a votar las personas que figuran en el padrón electoral aprobado para las Elecciones Regionales y Municipales 2018. Sin embargo, para las personas mayores de 70 años, el voto no es obligatorio.
- Debe prevalecer el orden y respeto por los resultados. Los actos de agresión y vandalismo son delitos con penas privativas de la libertad establecidas en la Ley Orgánica de Elecciones, Ley 26859, y el Código Penal.

## Para más información y capacitación

Visita la oficina distrital de la ONPE en tu distrito.  
Ingresa a la página web de la ONPE y capacítate de forma virtual.

[www.onpe.gob.pe](http://www.onpe.gob.pe)

La capacitación se realiza en el marco de nuestra política de calidad institucional.



Hacemos que tu voto cuente

Jr. Washington 1894 - Lima. Teléfono 01-4170630



ELECCIONES  
REGIONALES Y MUNICIPALES  
2018

Elecciones Regionales y  
Municipales ERM 2018



Domingo, 7 de octubre

# ¡TÚ DEBES ELEGIR!

Es derecho y deber de todos elegir a quienes gobernarán nuestra región y municipio provincial



Editado por: Oficina Nacional de Procesos Electorales Jr. Washington 1894, Lima - 1a. Edición - Agosto 2018  
HECHO EL DEPOSITO LEGAL EN LA BIBLIOTECA NACIONAL DEL PERU N° 2018 - 10134  
Se terminó de imprimir en agosto del 2018 en: CORPORACIÓN GRÁFICA NAVARRETE S.A Carretera Central 759 km 2, Santa Anita, Lima.

En la mesa de sufragio recibirás una cédula para la elección regional y otra para la elección municipal

## EJEMPLO DE CÉDULA REGIONAL

ELECCIONES REGIONALES 2018 UNIVERSO	
GOBERNADOR Y VICEGOBERNADOR REGIONAL	CONSEJERO REGIONAL PROVINCIA DE LA GALAXIA
MARQUE CON UNA CRUZ (+) O UN ASPA (X) DENTRO DEL RECUADRO DE LA FOTOGRAFÍA O SÍMBOLO DE SU PREFERENCIA	MARQUE CON UNA CRUZ (+) O UN ASPA (X) DENTRO DEL RECUADRO DEL SÍMBOLO DE SU PREFERENCIA
MOVIMIENTO CONTIGO EN LA DISTANCIA	MOVIMIENTO CONTIGO EN LA DISTANCIA
ALIANZA ELECTORAL REGIONAL AL OTRO LADO DE LA LUNA	ALIANZA ELECTORAL REGIONAL AL OTRO LADO DE LA LUNA
MOVIMIENTO EL TRABAJO DIGNIFICA	MOVIMIENTO EL TRABAJO DIGNIFICA
MOVIMIENTO HOJAS AL VIENTO	MOVIMIENTO HOJAS AL VIENTO
PARTIDO POLITICO AMANECEER DE NUEVO	PARTIDO POLITICO AMANECEER DE NUEVO
ALIANZA ELECTORAL NACIONAL PAZ Y AMOR	ALIANZA ELECTORAL NACIONAL PAZ Y AMOR
PARTIDO POLITICO GOTAS DE LLUVIA	PARTIDO POLITICO GOTAS DE LLUVIA
PARTIDO POLITICO LUNA LLENA	PARTIDO POLITICO LUNA LLENA

En la parte de fondo amarillo, podrás votar por una de las organizaciones políticas que haya presentado candidato o candidata a gobernador(a) y vicegobernador(a) de tu región.

En la parte de fondo verde, podrás votar por una de las organizaciones políticas que haya presentado candidato(a) a consejero(a) por la provincia\* de tu región.

\*En la región Callao en lugar de elegir consejero(a) por provincia, se elige por distrito.

## EJEMPLO DE CÉDULA MUNICIPAL

ELECCIONES MUNICIPALES 2018 PROVINCIA DE LA GALAXIA	
MARQUE CON UNA CRUZ (+) O UN ASPA (X) DENTRO DEL RECUADRO DEL SÍMBOLO O NUMERO DE SU PREFERENCIA	
MOVIMIENTO CONTIGO EN LA DISTANCIA	
ALIANZA ELECTORAL REGIONAL AL OTRO LADO DE LA LUNA	
MOVIMIENTO EL TRABAJO DIGNIFICA	
PARTIDO POLITICO AMANECEER DE NUEVO	
ALIANZA ELECTORAL NACIONAL PAZ Y AMOR	
PARTIDO POLITICO GOTAS DE LLUVIA	
ORGANIZACION POLITICA LOCAL PROVINCIAL SEMBRANDO LA AMISTAD	55
ORGANIZACION POLITICA LOCAL PROVINCIAL JUNTOS EN ARMONIA	57

En esta cédula podrás votar por una de las organizaciones políticas que haya presentado candidata o candidato a alcalde(sa) y regidores(as) de tu provincia.

Es válido votar por la misma organización política o por diferentes.

Tu voto será válido si marcas un aspa (X) o cruz (+) cuyo cruce de líneas esté dentro del recuadro del símbolo y/o foto o número.

En ambas cédulas, si no marcas, tu voto será considerado voto en blanco en la parte que corresponda.

## Los seis pasos de la votación

**1** Presenta tu DNI a quien preside la mesa.



**2** Recibe las cédulas regional y municipal dobladas y firmadas por quien preside la mesa.



**3** Ingresa a la cámara secreta para votar.



**4** Deposita la cédula regional en el ánfora sin marco y la municipal en el ánfora con marco celeste.



**5** Firma y pon tu huella dactilar en la lista de electores.

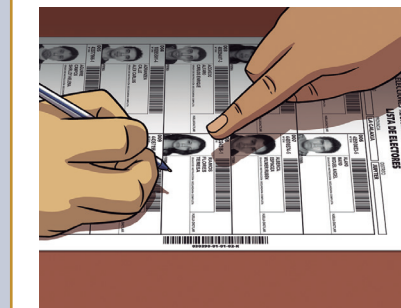

**6** Recibe tu DNI y verifica que el miembro de mesa haya pegado el holograma.





## ¿Por qué es importante elegir a las autoridades regionales y municipales?

- Porque las autoridades regionales deben elaborar normas, construir obras públicas, brindar servicios de calidad y promover la inversión pública y privada para impulsar el desarrollo económico y social de la región.
- En el caso de las autoridades municipales, estas deben trabajar por el bienestar de los vecinos velando por el orden, la limpieza, el ornato, la seguridad, la participación vecinal y el desarrollo económico local.

## ¿Qué debes hacer antes de elegir?

- Infórmate a través de los medios de comunicación que estén a tu alcance (radio, periódicos, televisión, internet, etc.) sobre las propuestas que presentan las candidatas y candidatos en el caso que ganaran las elecciones. También considera los méritos personales que tienen para que merezcan tu confianza y respaldo.
- Sus planes de gobierno y hojas de vida se encuentran en la siguiente página web:

[www.votoinformado.pe](http://www.votoinformado.pe)

## ¿Cuánto es la multa por no votar?

S/ 83 soles en distrito no pobre

S/ 41,50 soles en distrito pobre no extremo

S/ 20,75 soles en distrito pobre extremo

Ley N.º 28859

## El día de las elecciones

- Revisa la relación de mesas ubicada al ingreso del local de votación y busca el aula donde está tu mesa de sufragio, según tu apellido.
- Antes de ingresar a votar al aula, verifica que tus apellidos y nombres figuren en la relación de electores ubicada en la parte externa del aula.
- Las personas que necesiten trato preferente recibirán apoyo para votar.



Ley N.º 28683

## Ten en cuenta lo siguiente

- Están obligadas a votar las personas que figuran en el padrón electoral aprobado para las Elecciones Regionales y Municipales 2018. Sin embargo, para las personas mayores de 70 años, el voto no es obligatorio.
- Debe prevalecer el orden y respeto por los resultados. Los actos de agresión y vandalismo son delitos con penas privativas de la libertad establecidas en la Ley Orgánica de Elecciones, Ley 26859, y el Código Penal.

## Para más información y capacitación

Visita la oficina distrital de la ONPE en tu distrito.  
Ingresa a la página web de la ONPE y capacítate de forma virtual.

[www.onpe.gob.pe](http://www.onpe.gob.pe)

La capacitación se realiza en el marco de nuestra política de calidad institucional.



Hacemos que tu voto cuente

Jr. Washington 1894 - Lima. Teléfono 01-4170630



ELECCIONES  
REGIONALES Y MUNICIPALES  
2018

Elecciones Regionales y  
Municipales ERM 2018



Domingo, 7 de octubre

# ¡TÚ DEBES ELEGIR!

Es derecho y deber de todos elegir a quienes gobernarán nuestra región y municipio provincial y distrital

¡Votar es incluir!



Editado por: Oficina Nacional de Procesos Electorales Jr. Washington 1894, Lima - 1a. Edición - Agosto 2018  
HECHO EL DEPOSITO LEGAL EN LA BIBLIOTECA NACIONAL DEL PERU N° 2018 - 10135  
Se terminó de imprimir en agosto del 2018 en: CORPORACIÓN GRÁFICA NAVARRETE S.A Carretera Central 759 km 2, Santa Anita, Lima.

En la mesa de sufragio recibirás una cédula para la elección regional y otra para la elección municipal

## EJEMPLO DE CÉDULA REGIONAL

ELECCIONES REGIONALES 2018 UNIVERSO	
GOBERNADOR Y VICEGOBERNADOR REGIONAL	CONSEJERO REGIONAL PROVINCIA DE LA GALAXIA
MARQUE CON UNA CRUZ (+) O UN ASPA (X) DENTRO DEL RECUADRO DE LA FOTOGRAFÍA O SÍMBOLO DE SU PREFERENCIA	MARQUE CON UNA CRUZ (+) O UN ASPA (X) DENTRO DEL RECUADRO DEL SÍMBOLO DE SU PREFERENCIA
MOVIMIENTO CONTIGO EN LA DISTANCIA	MOVIMIENTO CONTIGO EN LA DISTANCIA
ALIANZA ELECTORAL REGIONAL AL OTRO LADO DE LA LUNA	ALIANZA ELECTORAL REGIONAL AL OTRO LADO DE LA LUNA
MOVIMIENTO EL TRABAJO DIGNIFICA	MOVIMIENTO EL TRABAJO DIGNIFICA
MOVIMIENTO HOJAS AL VIENTO	MOVIMIENTO HOJAS AL VIENTO
PARTIDO POLITICO AMANECE DE NUEVO	PARTIDO POLITICO AMANECE DE NUEVO
ALIANZA ELECTORAL NACIONAL PAZ Y AMOR	ALIANZA ELECTORAL NACIONAL PAZ Y AMOR
PARTIDO POLITICO GOTAS DE LLUVIA	PARTIDO POLITICO GOTAS DE LLUVIA
PARTIDO POLITICO LUNA LLENA	PARTIDO POLITICO LUNA LLENA

En la parte de fondo amarillo, podrás votar por una de las organizaciones políticas que haya presentado candidato o candidata a gobernador(a) y vicegobernador(a) de tu región.

En la parte de fondo verde, podrás votar por una de las organizaciones políticas que haya presentado candidato(a) a consejero(a) por la provincia\* de tu región.

\* En la región Callao en lugar de elegir consejero(a) por provincia, se elige por distrito.

Es válido votar por la misma organización política o por diferentes.

Tu voto será válido si marcas un aspa (X) o cruz (+) cuyo cruce de líneas esté dentro del recuadro del símbolo y/o foto o número.

En ambas cédulas, si no marcas, tu voto será considerado voto en blanco en la parte que corresponda.

## EJEMPLO DE CÉDULA MUNICIPAL

ELECCIONES MUNICIPALES 2018	
PROVINCIA DE LA GALAXIA	DISTRITO DE JUPITER
MARQUE CON UNA CRUZ (+) O UN ASPA (X) DENTRO DEL RECUADRO DEL SÍMBOLO O NÚMERO DE SU PREFERENCIA	MARQUE CON UNA CRUZ (+) O UN ASPA (X) DENTRO DEL RECUADRO DEL SÍMBOLO O NÚMERO DE SU PREFERENCIA
MOVIMIENTO CONTIGO EN LA DISTANCIA	MOVIMIENTO CONTIGO EN LA DISTANCIA
ALIANZA ELECTORAL REGIONAL AL OTRO LADO DE LA LUNA	ALIANZA ELECTORAL REGIONAL AL OTRO LADO DE LA LUNA
PARTIDO POLITICO AMANECE DE NUEVO	PARTIDO POLITICO AMANECE DE NUEVO
ALIANZA ELECTORAL NACIONAL PAZ Y AMOR	ALIANZA ELECTORAL NACIONAL PAZ Y AMOR
	ORGANIZACION POLITICA LOCAL DISTRITAL ALCANZAR EL INFINITO <b>56</b>
	ORGANIZACION POLITICA LOCAL DISTRITAL EL MEJOR AMIGO <b>58</b>
	ORGANIZACION POLITICA LOCAL PROVINCIAL SEMBRANDO LA AMISTAD <b>55</b>
	ORGANIZACION POLITICA LOCAL PROVINCIAL JUNTOS EN ARMONIA <b>57</b>

En la parte de fondo rosado, podrás votar por una de las organizaciones políticas que haya presentado candidata o candidato a alcalde(sa) y regidores(as) para tu provincia.

En la parte de fondo celeste, podrás votar por una de las organizaciones políticas que haya presentado candidata o candidato a alcalde(sa) y regidores(as) para tu distrito.

## Los seis pasos de la votación

**1** Presenta tu DNI a quien preside la mesa.



**2** Recibe las cédulas regional y municipal dobladas y firmadas por quien preside la mesa.



**3** Ingresa a la cámara secreta para votar.



**4** Deposita la cédula regional en el ánfora sin marco y la municipal en el ánfora con marco celeste.



**5** Firma y pon tu huella dactilar en la lista de electores.

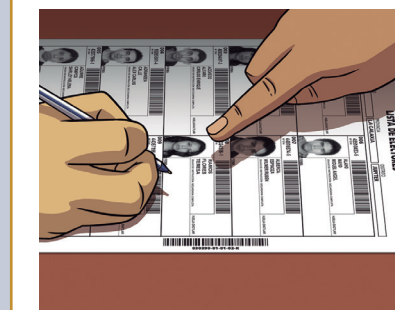

**6** Recibe tu DNI y verifica que el miembro de mesa haya pegado el holograma.

