

INFORME

"RENDICIÓN DE CUENTAS DE TITULARES POR PERIODO ANUAL"

OFICINA NACIONAL DE PROCESOS ELECTORALES - ONPE

LIMA - LIMA – LIMA

Marzo 2022

INFORME DE RENDICIÓN DE CUENTAS DE TITULARES

- I. INFORMACIÓN GENERAL DEL PROCESO DE RENDICIÓN DE CUENTAS DEL PLIEGO
 - 1.1 Información general del titular del pliego
 - 1.2 Información de los titulares de las unidades ejecutoras
 - 1.3 Misión, visión, valores y organigrama
 - 1.4 Logros alcanzados en el periodo de gestión
 - 1.5 Limitaciones en el periodo a rendir
 - 1.6 Recomendaciones de mejora
- II. SECCIÓN I: INFORMACIÓN DE SISTEMAS ADMINISTRATIVOS DE GESTIÓN PÚBLICA
- III. SECCIÓN II: INFORMACIÓN DE INDICADORES SOCIALES Y ECONÓMICOS
- IV. SECCIÓN III: INFORMACIÓN DE BIENES Y SERVICIOS ENTREGADOS POR LA ENTIDAD
- V. SECCIÓN IV: INFORMACIÓN DE AUTOEVALUACIÓN DE LA GESTIÓN DE BIENES Y SERVICIOS ENTREGADOS POR LA ENTIDAD
- VI. ANEXOS DE LOS SISTEMAS DE ADMINISTRATIVOS

I. INFORMACIÓN GENERAL DEL PROCESO DE RENDICIÓN DE CUENTAS DEL PLIEGO.

1.1 Información general de titular de pliego.

Código de la entidad	3599		
Nombre de la entidad	OFICINA NACIONAL DE PROCESOS ELECTORALES - ONPE		
Apellidos y nombres del titular de la entidad	CORVETTO SALINAS PIERO ALESSANDRO		
Cargo del titular	JEFE		
Tipo de documento de identidad	DNI		
N° de documento de identidad	07881352		
Teléfonos:	014170630		
Correo electrónico	PCORVETTO@ONPE.GOB.PE		
Tipo de informe	POR PERIODO ANUAL		
INFORME A REPORTAR			
Fecha de inicio del periodo reportado:	01/01/2021	Nro. documento de nombramiento / designación	Resolución n.° 027-2020-PLENO-JNJ
Fecha de fin del periodo reportado:	31/12/2021	Nro. documento de cese de corresponder	
Fecha de presentación (*):			

(*) El aplicativo informático llenará dicho campo de forma automática al término del proceso.

1.2 Información de los titulares de las unidades ejecutoras

Titulares de las unidades ejecutoras que intervienen en la elaboración del Informe						
N°	Unidad ejecutora	Tipo de documento de identidad	N° de documento de identidad	Apellidos y nombres	Fecha de inicio en el cargo	Remitió información (si/no)
1	OFICINA NACIONAL DE PROCESOS ELECTORALES - ONPE					SI

Comentarios

1.3 Misión, visión, valores y organigrama

a. Misión

"Velar por la obtención de la fiel y libre expresión de la voluntad popular de los ciudadanos, organizaciones políticas, instituciones públicas, privadas y de la sociedad civil, en todos los procesos electorales, de referéndum y otros tipos de consulta popular de manera oportuna, transparente con un enfoque intercultural e inclusivo"

Fuente: PEI 2020-2025 de ONPE.

b. Visión

"Al 2050, somos un país democrático, respetuoso del Estado de derecho y de la institucionalidad, integrado al mundo y proyectado hacia un futuro que garantiza la defensa de la persona humana y de su dignidad en todo el

territorio nacional.

Estamos orgullosos de nuestra identidad, propia de la diversidad étnica, cultural y lingüística del país. Respetamos nuestra historia y patrimonio milenario, y protegemos nuestra biodiversidad.

El Estado constitucional es unitario y descentralizado. Su accionar es ético, transparente, eficaz, eficiente, moderno y con enfoque intercultural.

Juntos, hemos logrado un desarrollo inclusivo, en igualdad de oportunidades, competitivo y sostenible en todo el territorio nacional, que ha permitido erradicar la pobreza extrema y asegurar el fortalecimiento de la familia."

Fuente: Visión del Perú al 2050.

c. Valores

-TRANSPARENCIA, nuestras acciones son de conocimiento público y se realizan de acuerdo con la ley, lo que genera confianza y seguridad en la población

-COMPROMISO, Nuestros esfuerzos están orientados al fortalecimiento de la democracia.

-HONESTIDAD, Somos garantía del respeto a las normas y a la voluntad ciudadana expresada en las urnas.

- EXCELENCIA DE SERVICIO, Buscamos generar valor público en cada uno de nuestros servicios.

-INTEGRIDAD, Nuestras decisiones se rigen por la objetividad e imparcialidad.

Fuente: PEI 2020-2025 de ONPE.

d. Organigrama

Estructura Orgánica

1.- Órganos de Alta Dirección:

-Jefatura Nacional

-Gerencia General

-Secretaría General

2.- Órgano de Defensa Judicial

-Procuraduría Pública

3.- Órgano de Control Institucional

-Órgano de Control Institucional

4.- Órganos de Asesoramiento

-Gerencia de Asesoría Jurídica

-Gerencia de Planeamiento y Presupuesto

5.- Órganos de Apoyo

-Gerencia de Recursos Humanos

-Gerencia de Administración

6.- Órganos de Línea

-Gerencia de Gestión Electoral

-Gerencia de Información y Educación Electoral

-Gerencia de Supervisión de Fondos Partidarios

-Gerencia de Informática y Tecnología Electoral

7.- Órganos Desconcentrados

-Oficinas Regionales de Coordinación

8.- Órganos Temporales

-Comité de Gerencia de Procesos Electorales

-Oficina Descentralizadas de Procesos Electorales

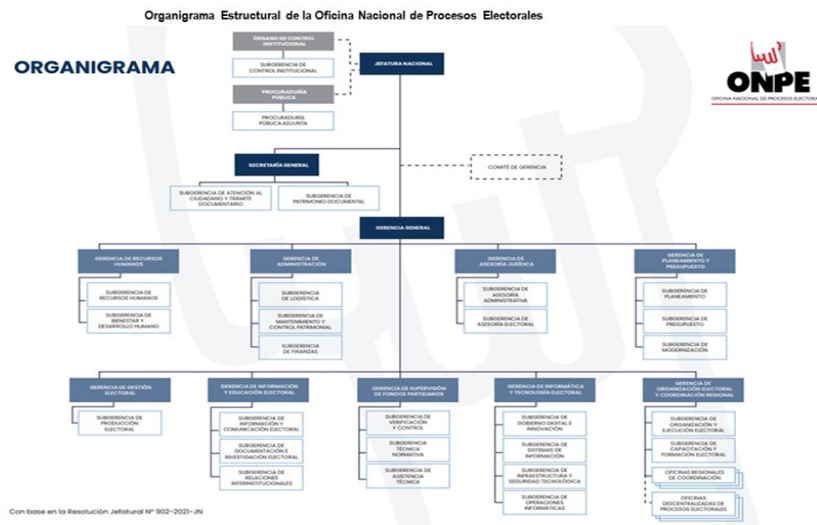

1.4 Logros alcanzados en el periodo de gestión

- 1.- Se puso a disposición del ciudadano el aplicativo Elige tu Local de votación (ETLV) en el cual 3 569 407 de ciudadanos registraron el local de votación mas cercano a lugar de residencia.
- 2.- Se implementó la solución tecnológica Sistema de Escrutinio Automatizado en 3,029 mesas de sufragio en Elecciones Generales 2021 (EG2021).
- 3.- Se otorgó una compensación económica de S/ 120 a los Miembros de Mesa que ejercieron sus funciones en el proceso electoral EG2021.
- 4.- En los procesos de democracia interna de las organizaciones políticas y procesos electorales de instituciones públicas y privadas y sociedad civil, en el marco del servicio de asistencia técnica se utilizó el Voto Electrónico No Presencial (VENP)
- 5.- Se aprobaron protocolos de Seguridad y Prevención contra la COVID-19 con Resolución Jefatural n.º 000382-2020-JN/ONPE y modificatorias, en coordinación con el MINSA.
- 6.- Se amplió la cobertura de locales de votación para disminuir el riesgo de contagio por la COVID-19.

1.5 Limitaciones en el periodo a rendir

1. La ONPE organizó las Elecciones Generales y la Segunda Vuelta Presidencial 2021, a nivel nacional y en el exterior; así también organizó la Consulta Popular de Revocatoria y la Elecciones Municipales Complementarias -Chipao, en un contexto de crisis sanitaria por la COVID-19.
2. La asistencia técnica en materia electoral que ofrece la ONPE a las organizaciones políticas en la elección de sus autoridades internas es por demanda, en el marco de lo establecido en el Art.25 de la Ley de Organizaciones Políticas Ley N°28094.

1.6 Recomendaciones de mejora

1. Fortalecer campañas de comunicación para alentar a la población que utilice el aplicativo ETLV y registre su local de votación de preferencia cercano a su domicilio.
2. Continuar con la asistencia técnica a las organizaciones políticas en la elección de sus autoridades internas y

en la actualización normativa estatutos-reglamentos electorales de los partidos políticos.

II. SECCIÓN I: INFORMACIÓN DE SISTEMAS DE GESTIÓN PÚBLICA

Comprende la información relevante de los 11 Sistemas Administrativos del estado mediante los cuales se organizan las actividades de la administración pública y que tienen por finalidad promover la eficacia y eficiencia siendo de aplicación nacional; Planeamiento Estratégico, Presupuesto Público, Inversión Pública, Abastecimiento, Contabilidad, Tesorería, Endeudamiento Público, Gestión de Recursos Humanos, Defensa Judicial del Estado, Control y Modernización de la Gestión Pública.

1. Sistema Nacional de Planeamiento Estratégico

1.1. Información General del PEI (REGISTRADO POR PLIEGO)

Horizonte temporal del PEI

Año Inicio	2020	Año Fin	2025
Resolución que aprueba el PEI vigente	RESOLUCION JEFATURAL N° 000162-2020-JN/ONPE	Fecha de resolución	21/07/2020
Informe técnico CEPLAN	INFORME TECNICO N° D000063-2020-CEPLAN-DNCPPEI	Fecha de informe técnico	08/05/2020
Cantidad objetivos estratégicos institucionales del PEI	5	Cantidad objetivos estratégicos Institucionales del PEI con ejecución presupuestal	5
Link del PEI en el portal de transparencia estándar	https://www.onpe.gob.pe/modMarco-Legal/Resoluciones/RJ-162-2020-JN.pdf		

1.2. Presupuesto asignado a objetivos estratégicos institucionales del plan estratégico institucional (PEI)

N°	Unidad ejecutora responsable	Código de OEI	Descripción del OEI	Período reportado	POI Modificado consistente con el PIA	PIM	POI Modificado (en ejecución)	Devengado
	A	B	C	D	E	F	G	H
1	OFICINA NACIONAL DE PROCESOS ELECTORALES - ONPE	OEI.02	CONTRIBUIR A MEJORAR LAS CAPACIDADES EN CULTURA ELECTORAL A GRUPOS DE CIUDADANOS PRIORIZADOS A NIVEL NACIONAL	2021	242,874.00	605,567.00	605,567.00	573,915.64

2	OFICINA NACIONAL DE PROCESOS ELECTORALES - ONPE	OEI.05	CONTRIBUIR CON EL CONOCIMIENTO DE LA GESTIÓN DE RIESGO DE DESASTRES EN PERSONAL DE LA ONPE	2021	19,800.00	19,800.00	19,800.00	19,800.00
3	OFICINA NACIONAL DE PROCESOS ELECTORALES - ONPE	OEI.04	MODERNIZACIÓN DE LA GESTIÓN INSTITUCIONAL	2021	75,654,523.77	143,696,789.00	143,696,789.00	76,939,159.98
4	OFICINA NACIONAL DE PROCESOS ELECTORALES - ONPE	OEI.01	FORTALECER LA ORGANIZACIÓN DE LOS PROCESOS ELECTORALES PARA LA POBLACIÓN ELECTORAL.	2021	552,149,064.23	620,725,259.00	620,725,259.00	618,034,689.56
5	OFICINA NACIONAL DE PROCESOS ELECTORALES - ONPE	OEI.03	FORTALECER LA INSTITUCIONALIDAD DEMOCRÁTICA Y LA TRANSPARENCIA DE LAS ORGANIZACIONES POLÍTICAS.	2021	13,506,653.00	21,500,409.00	21,500,409.00	19,005,827.06

Nota:

A, B y C provienen de la información PEI. Información corresponde a pliegos presupuestales.

D, es ingresado por el usuario al momento de crear el informe de rendición de cuentas.

E, F, G y H provienen de la información del POI.

Reglas:

A, B y C son obtenidos de la información del PEI.

E es obtenida de la columna Total Fn(CS) de información del POI y se agrupan por objetivo estratégico y pliego presupuestal.

G es obtenida de la columna Total Fn(RE) de información del POI y se agrupan por objetivo estratégico y pliego presupuestal.

H es obtenida de la columna Total Fn(SE) de información del POI y se agrupan por objetivo estratégico y pliego presupuestal.

Leyenda:

A: La unidad ejecutora responsable corresponde a la unidad ejecutora responsable del primer indicador de la primera acción estratégica institucional del objetivo estratégico institucional.

1.3. Cumplimiento de metas de indicadores de objetivos estratégicos institucional del plan estratégico institucional (PEI)

N°	Unidad Ejecutora responsable	Código de Objetivo Estratégico Institucional	Descripción del Objetivo Estratégico Institucional	Código del Indicador	Nombre del Indicador	Unidad de Medida	Línea Base Año (*)	Línea Base Valor (*)	Periodo reportado	Valor esperado del indicador al final del período reportado	Valor obtenido del indicador al final del período reportado	% de avance del indicador en el período reportado	Unidad Orgánica Responsable
----	------------------------------	----------------------------------------------	----------------------------------------------------	----------------------	----------------------	------------------	--------------------	----------------------	-------------------	-------------------------------------------------------------	-------------------------------------------------------------	---------------------------------------------------	-----------------------------

	A	B	C	D	E	F	G	H	I	J	K	L	M
1	OFICINA NACIONAL DE PROCESOS ELECTORALES - ONPE	OEI.01	FORTALECER LA ORGANIZACIÓN DE LOS PROCESOS ELECTORALES PARA LA POBLACIÓN ELECTORAL.	AEI.01.04	PORCENTAJE DE ACTAS PROCESADAS EL DÍA DE LA JORNADA ELECTORAL. (LIMA METROPOLITANA).	PORCENTAJE	2010	33.39	2021	45.00	21.33	47.00	GERENCIA DE INFORMÁTICA Y TECNOLOGÍA ELECTORAL (GITE)
2	OFICINA NACIONAL DE PROCESOS ELECTORALES - ONPE	OEI.01	FORTALECER LA ORGANIZACIÓN DE LOS PROCESOS ELECTORALES PARA LA POBLACIÓN ELECTORAL.	AEI.01.03	PORCENTAJE DE CIUDADANOS INFORMADOS SOBRE EL PROCESO ELECTORAL	PORCENTAJE	2010	91.10	2021	41.80	73.00	175.00	GERENCIA DE COMUNICACIONES Y RELACIONES CORPORATIVAS (GCRC)
3	OFICINA NACIONAL DE PROCESOS ELECTORALES - ONPE	OEI.02	CONTRIBUIR A MEJORAR LAS CAPACIDADES EN CULTURA ELECTORAL A GRUPOS DE CIUDADANOS PRIORIZADOS A NIVEL NACIONAL	OEI.02	PORCENTAJE DE ESTUDIANTES DE EDUCACIÓN SUPERIOR QUE SUPERARON LOS REQUISITOS DE FORTALECIMIENTO	PORCENTAJE	2018	51.27	2021	60.00	81.90	136.53	GERENCIA DE INFORMACIÓN Y EDUCACIÓN ELECTORAL (GIEE)

4	OFICINA NACIONAL DE PROCESOS ELECTORALES - ONPE	OEI.03	FORTALECER LA INSTITUCIONALIDAD DEMOCRÁTICA Y LA TRANSPARENCIA DE LAS ORGANIZACIONES POLÍTICAS.	OEI.03	NÚMERO DE INSTITUCIONES PÚBLICAS, PRIVADAS Y ORGANIZACIONES DE LA SOCIEDAD CIVIL QUE SOLICITAN LA ASISTENCIA TÉCNICA EN SUS PROCESOS ELECCIONARIOS INTERNOS.	NUMERO	2016	2,150.00	2021	2,183.00	308.00	14.11	GERENCIA DE SUPERVISIÓN Y FONDOS PARTIDARIOS (GSFP)
5	OFICINA NACIONAL DE PROCESOS ELECTORALES - ONPE	OEI.02	CONTRIBUIR A MEJORAR LAS CAPACIDADES EN CULTURA ELECTORAL A GRUPOS DE CIUDADANOS PRIORIZADOS A NIVEL NACIONAL	AEI.02.01	PORCENTAJE DE SATISFACCIÓN DE LOS PARTICIPANTES CON EL SERVICIO DE EDUCACIÓN ELECTORAL	PORCENTAJE	2015	88.00	2021	89.00	93.45	105.00	GERENCIA DE INFORMACIÓN Y EDUCACIÓN ELECTORAL (GIEE)
6	OFICINA NACIONAL DE PROCESOS ELECTORALES - ONPE	OEI.01	FORTALECER LA ORGANIZACIÓN DE LOS PROCESOS ELECTORALES PARA LA POBLACIÓN ELECTORAL.	AEI.01.04	PORCENTAJE DE ACTAS PROCESADAS EL DÍA DE LA JORNADA ELECTORAL. (REGIONES).	POCENTAJE	2010	15.00	2021	26.00	16.96	65.00	GERENCIA DE INFORMÁTICA Y TECNOLOGÍA ELECTORAL (GITE)

7	OFICINA NACIONAL DE PROCESOS ELECTORALES - ONPE	OEI.04	MODERNIZACIÓN DE LA GESTIÓN INSTITUCIONAL	OEI.04	INDICE DE LA MODERNIZACIÓN DE LA GESTIÓN INSTITUCIONAL	PORCENTAJE	2020	76.91	2021	79.32	73.93	93.20	GERENCIA DE PLANEAMIENTO Y PRESUPUESTO (GPP)
8	OFICINA NACIONAL DE PROCESOS ELECTORALES - ONPE	OEI.05	CONTRIBUIR CON EL CONOCIMIENTO DE LA GESTIÓN DE RIESGO DE DESASTRES EN PERSONAL DE LA ONPE	OEI.05	PORCENTAJE DE PERSONAL DE LA ONPE CAPACITADO EN GESTIÓN DE RIESGOS DE DESASTRES	PORCENTAJE	2020	15.38	2021	12.00	25.08	208.99	OFICINA DE SEGURIDAD Y DEFENSA NACIONAL (OSDN)
9	OFICINA NACIONAL DE PROCESOS ELECTORALES - ONPE	OEI.02	CONTRIBUIR A MEJORAR LAS CAPACIDADES EN CULTURA ELECTORAL A GRUPOS DE CIUDADANOS PRIORIZADOS A NIVEL NACIONAL	AEI.02.01	PORCENTAJE DE MUJERES QUE PARTICIPAN EN ACTIVIDADES DE EDUCACIÓN ELECTORAL REALIZADA POR LA ONPE	PORCENTAJE	2018	48.00	2021	48.50	45.50	94.00	GERENCIA DE INFORMACIÓN Y EDUCACIÓN ELECTORAL (GIEE)

10	OFICINA NACIONAL DE PROCESOS ELECTORALES - ONPE	OEI.03	FORTALECER LA INSTITUCIONALIDAD DEMOCRÁTICA Y LA TRANSPARENCIA DE LAS ORGANIZACIONES POLÍTICAS.	AEI.03.01	PORCENTAJE DE ORGANOS ELECTORALES DE LAS ORGANIZACIONES POLÍTICAS QUE RECIBEN LA ASISTENCIA TÉCNICA ESPECIALIZADA DE LA ONPE.	PORCENTAJE	2018	43.00	2021	44.60	18.18	41.00	GERENCIA DE INFORMACIÓN Y EDUCACIÓN ELECTORAL / GERENCIA DE ORGANIZACIÓN ELECTORAL Y COORDINACIÓN REGIONAL (GIEE/GOECOR)
11	OFICINA NACIONAL DE PROCESOS ELECTORALES - ONPE	OEI.03	FORTALECER LA INSTITUCIONALIDAD DEMOCRÁTICA Y LA TRANSPARENCIA DE LAS ORGANIZACIONES POLÍTICAS.	AEI.03.02	TASA DE COMITES ELECTORALES DE LOS MUNICIPIOS ESCOLARES QUE RECIBEN EL SERVICIO DE ASISTENCIA TÉCNICA EFICAZ	PORCENTAJE	2011	0.77	2021	1.50	5.50	366.00	GERENCIA DE INFORMACIÓN Y EDUCACIÓN ELECTORAL / GERENCIA DE ORGANIZACIÓN ELECTORAL Y COORDINACIÓN REGIONAL (GIEE/GOECOR)

12	OFICINA NACIONAL DE PROCESOS ELECTORALES - ONPE	OEI.03	FORTALECER LA INSTITUCIONALIDAD DEMOCRÁTICA Y LA TRANSPARENCIA DE LAS ORGANIZACIONES POLÍTICAS.	AEI.03.03	PORCENTAJE DE ORGANIZACIONES POLÍTICAS CAPACITADAS QUE PRESENTAN EN EL PLAZO Y FORMATOS APROBADOS SU INFORMACIÓN FINANCIERA ANUAL.	PORCENTAJE	2017	66.27	2021	70.00	50.65	72.00	GERENCIA DE SUPERVISIÓN Y FONDOS PARTIDARIOS (GSFP)
13	OFICINA NACIONAL DE PROCESOS ELECTORALES - ONPE	OEI.04	MODERNIZACIÓN DE LA GESTIÓN INSTITUCIONAL	AEI.04.02	PORCENTAJE DEL PERSONAL CAPACITADO DE LA ENTIDAD	PORCENTAJE	2018	78.00	2021	75.60	46.11	61.00	GERENCIA CORPORATIVA DE POTENCIAL HUMANO (GCPH)
14	OFICINA NACIONAL DE PROCESOS ELECTORALES - ONPE	OEI.04	MODERNIZACIÓN DE LA GESTIÓN INSTITUCIONAL	AEI.04.03	PORCENTAJE DE EJECUCIÓN DE PRESUPUESTO INSTITUCIONAL.	PORCENTAJE	2010	87.26	2021	91.00	90.85	100.00	GERENCIA DE ADMINISTRACIÓN (GAD)

15	OFICINA NACIONAL DE PROCESOS ELECTORALES - ONPE	OEI.03	FORTALECER LA INSTITUCIONALIDAD DEMOCRÁTICA Y LA TRANSPARENCIA DE LAS ORGANIZACIONES POLÍTICAS.	OEI.03	PORCENTAJE DE ORGANIZACIONES POLÍTICAS QUE INCURRIERON EN INCUMPLIMIENTOS EN LA PRESENTACIÓN DE LA INFORMACIÓN FINANCIERA ANUAL (IFA).	PORCENTAJE	2017	32.70	2021	61.90	37.98	61.36	GERENCIA DE SUPERVISIÓN Y FONDOS PARTIDARIOS (GSFP)
16	OFICINA NACIONAL DE PROCESOS ELECTORALES - ONPE	OEI.03	FORTALECER LA INSTITUCIONALIDAD DEMOCRÁTICA Y LA TRANSPARENCIA DE LAS ORGANIZACIONES POLÍTICAS.	AEI.03.04	PORCENTAJE DE REINCIDENCIA DE INCUMPLIMIENTOS DE LAS ORGANIZACIONES POLÍTICAS EN LA PRESENTACIÓN DE LA IFA (T) RESPECTO A LA IFA (T-1)	PORCENTAJE	2021	66.70	2021	66.70	62.10	93.10	GERENCIA DE SUPERVISIÓN Y FONDOS PARTIDARIOS (GSFP)

17	OFICINA NACIONAL DE PROCESOS ELECTORALES - ONPE	OEI.01	FORTALECER LA ORGANIZACIÓN DE LOS PROCESOS ELECTORALES PARA LA POBLACIÓN ELECTORAL.	AEI.01.01	PORCENTAJE DE CREDENCIALES ENTREGADAS POR LAS OFICINAS DE LA ONPE A LOS MIEMBROS DE MESA HASTA EL DIA ANTERIOR A LA ELECCIÓN	PORCENTAJE	2016	67.00	2021	71.60	61.17	85.00	GERENCIA DE ORGANIZACIÓN ELECTORAL Y COORDINACIÓN REGIONAL (GOECOR)
18	OFICINA NACIONAL DE PROCESOS ELECTORALES - ONPE	OEI.01	FORTALECER LA ORGANIZACIÓN DE LOS PROCESOS ELECTORALES PARA LA POBLACIÓN ELECTORAL.	AEI.01.02	PORCENTAJE DE ELECTORES CAPACITADOS PARA SUFRAGAR	PORCENTAJE	2010	22.07	2021	31.07	29.27	94.00	GERENCIA DE INFORMACIÓN Y EDUCACIÓN ELECTORAL (GIEE)
19	OFICINA NACIONAL DE PROCESOS ELECTORALES - ONPE	OEI.05	CONTRIBUIR CON EL CONOCIMIENTO DE LA GESTIÓN DE RIESGO DE DESASTRES EN PERSONAL DE LA ONPE	AEI.05.01	NÚMERO DE SUPERVISORES PARA VERIFICAR LAS CONDICIONES DE SEGURIDAD Y DE EXPOSICIÓN AL RIESGO DE LAS SEDES INSTITUCIONALES A NIVEL NACIONAL.	PORCENTAJE	2020	29.00	2021	33.00	133.00	208.99	OFICINA DE SEGURIDAD Y DEFENSA NACIONAL (OSDN)

20	OFICINA NACIONAL DE PROCESOS ELECTORALES - ONPE	OEI.01	FORTALECER LA ORGANIZACIÓN DE LOS PROCESOS ELECTORALES PARA LA POBLACIÓN ELECTORAL.	OEI.01	PORCENTAJE DE ELECTORES SATISFECHOS CON LA ORGANIZACIÓN DEL PROCESO ELECTORAL	PORCENTAJE	2020	90.00	2021	58.22	65.00	112.00	GERENCIA DE ORGANIZACIÓN ELECTORAL Y COORDINACIÓN REGIONAL (GOECOR)
21	OFICINA NACIONAL DE PROCESOS ELECTORALES - ONPE	OEI.01	FORTALECER LA ORGANIZACIÓN DE LOS PROCESOS ELECTORALES PARA LA POBLACIÓN ELECTORAL.	AEI.01.02	PORCENTAJE DE MIEMBROS DE MESA CAPACITADOS	PORCENTAJE	2010	59.36	2021	56.50	57.32	101.00	GERENCIA DE INFORMACIÓN Y EDUCACIÓN ELECTORAL (GIEE)

Ver Anexo 1.1 al 1.2 (Adjunto en PDF)

Nota:

(*) Línea Base - Valor. Es el valor del indicador de objetivo estratégico previo a la entrada en vigor del Plan Estratégico Institucional de la Entidad.

Reglas:

Columnas de la A a la M, provienen de la información PEI.

Columnas de la G a la L, provienen directamente de CEPLAN, no requieren cálculos.

Leyenda:

A: La unidad ejecutora responsable corresponde a la unidad ejecutora responsable de cada indicador de acción estratégica institucional de objetivo estratégico institucional.

F: POI modificado consistente con el PIA: Plan Operativo Institucional consistente con el Presupuesto Institucional de Apertura.

G: PIM: Presupuesto actualizado de la entidad a consecuencia de las modificaciones presupuestarias, tanto a nivel institucional como a nivel funcional programático, efectuadas durante el año fiscal a partir del PIA.

H: POI Modificado en Ejecución: Plan Operativo Institucional Modificado en Ejecución registrado por la entidad en el aplicativo CEPLAN.

I: Devengado: Fase del registro del gasto donde se registra la obligación de pago a consecuencia del compromiso respectivo contraído.

2. Sistema Nacional de Presupuesto Público

N°	Ejecutora	Año	PIA	PIM	Compromiso	Devengado	Girado	Avance % Compromiso	Avance % Devengado	Avance % Girado
	TOTAL GENERAL		641,572,915.00	786,547,824.00	716,352,612.00	714,573,392.00	706,961,066.00	91.1	90.8	89.9

1	OFICINA NACIONAL DE PROCESOS ELECTORALES - ONPE	2021	641,572,915.00	786,547,824.00	716,352,612.00	714,573,392.00	706,961,066.00	91.0	90.8	89.8
---	-------------------------------------------------	------	----------------	----------------	----------------	----------------	----------------	------	------	------

Ver Anexo 2.1 al 2.4 (Adjunto en PDF)

Nota: Se toman en consideración las denominaciones usadas en sistema de consulta amigable del SIAF.

Reglas: La información se carga automáticamente en base a los rangos de fecha del periodo del informe (año-mes, inicio-fin)

3. Sistema Nacional de Programación Multianual y Gestión de Inversiones

3.1. Inversión pública

N°	Unidad Ejecutora Presupuestal	Cantidad total de Inversiones cerradas	Cantidad total Inversiones Activas	Costo Total de las Inversiones activas	Monto devengado acumulado de las Inversiones activas	Monto devengado de las Inversiones activas del periodo reportado
	TOTAL GENERAL	0	2	58,180,726.08	0.00	0.00
1	OFICINA NACIONAL DE PROCESOS ELECTORALES - ONPE	0	2	58,180,726.08	0.00	0.00

Ver Anexo 3.1 (Adjunto en PDF)

Nota: Se toman en consideración las denominaciones usadas en sistema de consulta avanzada del MEF, debido a la variedad de tipos de formatos que existen en el Banco de Inversiones

Reglas: La cantidad de inversiones que forman parte del reporte, se conforma de todas las inversiones en estado Activo a la fecha de corte, más las inversiones con estado Cerrado dentro de periodo a rendir

3.2. Obras públicas

N°	Unidad Ejecutora Presupuestal	Cantidad de obras	Cantidad de obras en Ejecución	Cantidad de obras Sin Ejecución	Cantidad de obras Finalizadas	Cantidad de obras Paralizadas	Monto Total de Exp. Técnico	Montos Total Adicionales al Exp. Técnico	Monto Valorizado Real
	TOTAL GENERAL	1	0	1	0	0	984,146.08	0.00	0.00
1	OFICINA NACIONAL DE PROCESOS ELECTORALES - ONPE	1	0	1	0	0	984,146.08	0.00	0.00

Ver Anexo 3.2 (Adjunto en PDF)

4. Sistema Nacional de Contabilidad (REGISTRADO POR PLIEGO)

4.1. OFICINA NACIONAL DE PROCESOS ELECTORALES - ONPE

INFORMACIÓN FINANCIERA

4.1.1 Estados de situación Financiera por pliego.

Ver Anexo 4.1: EF-1 (Adjunto en PDF)

Activo Corriente	204,508,291.06	Pasivo Corriente	19,699,931.13
Activo No Corriente	60,214,420.55	Pasivo No Corriente	15,279,385.92
		Patrimonio	229,743,394.56
Total Activo	264,722,711.61	Total Pasivo y Patrimonio)	264,722,711.61

4.1.2 Estados de Gestión por pliego.

Ver Anexo 4.2: EF-2 (Adjunto en PDF)

Ingresos	759,195,737.28
Costos y Gastos	738,602,159.66
Resultado del Ejercicio Superávit (Déficit)	20,593,577.62

4.1.3 Estado de Cambios de Patrimonio Neto por pliego.

Ver Anexo 4.3: EF-3 (Adjunto en PDF)

Hacienda Nacional	239,722,146.25
Hacienda Nacional Adicional	0.00
Resultados No Realizados	0.00
Reservas	0.00
Resultados Acumulados	-9,978,751.69
Total	229,743,394.56

4.1.4 Estado de Flujo de Efectivo por pliego.

Ver Anexo 4.4: EF-3 (Adjunto en PDF)

A. ACTIVIDADES DE OPERACIÓN

	Entradas de Efectivo	837,807,391.92
	(-) Salidas de Efectivo	778,434,174.10
	Aumento (Disminución) del Efectivo y Equivalentes al Efectivo	59,373,217.82
B.	ACTIVIDADES DE INVERSIÓN	
	Entradas de Efectivo	11,457,890.89
	(-) Salidas de Efectivo	16,044,929.43
	Aumento (Disminución) del Efectivo y Equivalentes al Efectivo	4,587,038.54
C.	ACTIVIDADES DE FINANCIAMIENTO	
	Entradas de Efectivo	0.00
	(-) Salidas de Efectivo	0.00
	Aumento (Disminución) del Efectivo y Equivalentes al Efectivo	0.00
D.	Total Aumento (Disminución) del Efectivo y Equivalentes al Efectivo	54,786,179.28
E.	Diferencia de Cambio	0.00
F.	Saldo Efectivo y Equivalentes al efectivo al inicio del ejercicio	145,180,771.10
G.	Saldo Efectivo y Equivalentes al efectivo al finalizar el ejercicio	199,966,950.38

NOTA: Para fines de este Anexo, la información a presentar, corresponde a la del semestre culminado al 30 de junio de 2021 con una sola columna (periodo que se informa).

INFORMACIÓN PRESUPUESTARIA

4.1.5 PP-1 Presupuesto Institucional de Ingresos

Ver Anexo 4.5 : PP-1 (Adjunto en PDF)

	Presupuesto Institucional de Apertura	Presupuesto Institucional Modificado
Recursos Ordinarios	624,171,464.00	679,219,890.00
Recursos Directamente Recaudados	17,401,451.00	107,327,934.00
Recursos por Operaciones Oficiales de Crédito	0.00	0.00
Donaciones y Transferencias	0.00	0.00
Recursos Determinados	0.00	0.00
Total	641,572,915.00	786,547,824.00

4.1.6 PP-2 Presupuesto Institucional de Gastos

Ver Anexo 4.6: PP-2 (Adjunto en PDF)

Presupuesto Institucional de
Apertura

Presupuesto Institucional
Modificado

Recursos Ordinarios	624,171,464.00	679,219,890.00
Recursos Directamente Recaudados	17,401,451.00	107,327,934.00
Recursos por Operaciones Oficiales de Crédito	0.00	0.00
Donaciones y Transferencias	0.00	0.00
Recursos Determinados	0.00	0.00
Total	641,572,915.00	786,547,824.00

4.1.7 EP-1 Estado de Ejecución del Presupuesto de Ingresos y Gastos

Ver Anexo 4.7 – EP-1 (Adjunto en PDF)

INGRESOS	Acumulado
Recursos Ordinarios	676,433,097.21
Recursos Directamente Recaudados	224,561,954.94
Recursos por Operaciones Oficiales de Crédito	0.00
Donaciones y Transferencias	579.71
Recursos Determinados	0.00
Total	900,995,631.86

GASTOS	Acumulado
Recursos Ordinarios	676,433,097.21
Recursos Directamente Recaudados	38,140,295.03
Recursos por Operaciones Oficiales de Crédito	0.00
Donaciones y Transferencias	0.00
Recursos Determinados	0.00
Total	714,573,392.24

5. Sistema Nacional de Tesorería

5.1. Cartas Fianzas

N°	Unidad Ejecutora Presupuestal	Cantidad Total de Cartas Fianza
	TOTAL GENERAL	243
1	OFICINA NACIONAL DE PROCESOS ELECTORALES - ONPE	243

Ver Anexo 5.1 (Adjunto en PDF)

5.2. Documentos Valorados

N°	Unidad Ejecutora Presupuestal	Cantidad de Letras	Cantidad de Pagarés	Cantidad de Facturas negociables	Cantidad de otros documentos
	TOTAL GENERAL	0	0	0	0
1	OFICINA NACIONAL DE PROCESOS ELECTORALES - ONPE	0	0	0	0

Ver Anexo 5.2 (Adjunto en PDF)

5.3. Fideicomisos

N°	Unidad Ejecutora Presupuestal	Cantidad de Cuentas
	TOTAL GENERAL	0
1	OFICINA NACIONAL DE PROCESOS ELECTORALES - ONPE	0

Ver Anexo 5.3 (Adjunto en PDF)

5.4. Saldos de Cuentas

N°	Unidad Ejecutora Presupuestal	Cantidad de Cuentas
	TOTAL GENERAL	7
1	OFICINA NACIONAL DE PROCESOS ELECTORALES - ONPE	7

Ver Anexo 5.4 (Adjunto en PDF)

5.5. Titulares y Suplentes de las Cuentas

N°	Unidad Ejecutora Presupuestal	Cantidad de Titulares	Cantidad de Suplentes
	TOTAL GENERAL	2	2
1	OFICINA NACIONAL DE PROCESOS ELECTORALES - ONPE	2	2

Ver Anexo 5.5 (Adjunto en PDF)

5.6. Últimos Giros realizados

N°	Unidad Ejecutora Presupuestal	Cantidad de Últimos Documentos Girados en la Fecha de Corte
	TOTAL GENERAL	2
1	OFICINA NACIONAL DE PROCESOS ELECTORALES - ONPE	2

Ver Anexo 5.6 (Adjunto en PDF)

6. Sistema Nacional de Endeudamiento

N°	Unidad Ejecutora Presupuestal	Cantidad de Contratos de Préstamos
	TOTAL GENERAL	0
1	OFICINA NACIONAL DE PROCESOS ELECTORALES - ONPE	0

Ver Anexo 6 (Según formato adjunto por PDF)

7. SISTEMA NACIONAL DE ABASTECIMIENTO

7.1. Procedimientos de selección

Información por Pliego

N°	Objeto	Valor Referencial / Valor Estimado en soles S/.	Cantidad de Procedimiento de selección	Cantidad de Procedimiento de selección (adjudicadas o consentidas)	Cantidad de Contratos vigentes	Monto Contratado S/.
			A	B	C	
	TOTAL GENERAL	178,338,586.00	60	52	17	156,512,010.05
1	BIEN	4,555,309.00	6	5	1	4,241,924.04
2	SERVICIO	173,783,277.00	54	47	16	152,270,086.01

Leyenda

A: Cantidad de Convocatorias o Procesos de Selección

B: Cantidad de Convocatorias adjudicadas o consentidas con Buena Pro

C: Solo número total de Contratos vigentes

Información por Unidad Ejecutora

N°	Unidad Ejecutora Presupuestal	Objeto	Valor Referencial / Valor Estimado en soles S/.	Cantidad de Procedimiento de selección	Cantidad de Procedimiento de selección (adjudicadas o consentidas)	Cantidad de Contratos vigentes	Monto Contratado S/.
				D	E	F	
	TOTAL GENERAL		178,338,586.00	60	52	17	156,512,010.05
1	OFICINA NACIONAL DE PROCESOS ELECTORALES - ONPE	BIEN	4,555,309.00	6	5	1	4,241,924.04

2	OFICINA NACIONAL DE PROCESOS ELECTORALES - ONPE	SERVICIO	173,783,277.00	54	47	16	152,270,086.01
---	-------------------------------------------------	----------	----------------	----	----	----	----------------

Ver Anexo 7.1 (Adjunto en PDF)

Legenda:

A: Nombre de Ejecutora individual

B: Tipo de objeto (Bien, Consultoría de Obra, Servicio)

C: Cantidad de Convocatorias o Procesos de Selección

D: Valor Referencial / Valor Estimado en soles S/.

E: Cantidad de Convocatorias adjudicadas o consentidas con Buena Pro

F: Solo número total de Contratos vigentes

G: Monto en soles contratado

7.2. Contratos

Información por Pliego

N°	Objeto	Número total de contratos vigentes	Monto en soles S/.
1	BIEN	0	0.00
2	SERVICIO	34	1,110,600.00

Información por Unidad ejecutora

N°	Unidad Ejecutora Presupuestal	Objeto	Número total de contratos vigentes	Monto en soles S/.
	TOTAL GENERAL		34	1,110,600.00
1	OFICINA NACIONAL DE PROCESOS ELECTORALES - ONPE	BIEN	0	0.00
2	OFICINA NACIONAL DE PROCESOS ELECTORALES - ONPE	SERVICIO	34	1,110,600.00

Ver Anexo 7.2.1 y 7.2.2 (Adjunto en PDF)

7.3. Bienes inmuebles y predios

N°	Unidad Ejecutora Presupuestal	Cantidad Inmuebles y Predios Propios (En Propiedad)	Cantidad Inmuebles y Predios alquilados	Cantidad Inmuebles y Predios con Administración Gratuita (Afectación en Uso)	Cantidad Inmuebles y Predios bajo otros derechos	Total de Inmuebles y Predios
	TOTAL GENERAL	0	0	4	0	4
1	OFICINA NACIONAL DE PROCESOS ELECTORALES - ONPE	0	0	4	0	4

Ver Anexo 7.3. (Adjunto en PDF)

7.4. Bienes muebles: Cumplimiento con ente rector de bienes muebles - MEF

N°	Verificación de Cumplimiento Legal	SI/NO	Rendición de Cuentas / Motivos de la no presentación o no realización	Unidad Ejecutora
1	?Ha cumplido con realizar el Inventario masivo en el almacen en lo correspondiente al ultimo a?o fiscal? (2)	S	0	OFICINA NACIONAL DE PROCESOS ELECTORALES - ONPE
2	?Ha cumplido con presentar el Inventario patrimonial de bienes muebles correspondiente al ultimo a?o fiscal, al MEF? (1)	S	0	OFICINA NACIONAL DE PROCESOS ELECTORALES - ONPE

N°

Base Normativa

1

* Decreto Supremo N° 007-2008-VIVIENDA, que aprueba el Reglamento de la Ley N° 29151, artículo 121°.

* Decreto Supremo N° 344-2020-EF que disponen medida sobre la presentación del inventario patrimonial de bienes muebles correspondiente al Año Fiscal 2020 y lo prórroga hasta el 31 de mayo de 2021, artículo 1°.

* Resolución N° 046-2015/SBN, que aprueba la Directiva N° 001-2015/SBN, numeral 6.7.3.12.

* Decreto Legislativo N° 1439, Decreto Legislativo del Sistema Nacional de Abastecimiento.

* Decreto Supremo N° 217-2019-EF, Reglamento del Decreto Legislativo N° 1439, Decreto Legislativo del Sistema Nacional de Abastecimiento.

2

* Resolución Jefatural N°335-90-INAP/DNA, que aprueba el Manual de Administración de Almacenes para el Sector Público Nacional, numeral 1, del literal C) inventario físico del almacén del título II Procedimientos, en el literal a se prescribe que el inventario masivo del almacén forma parte del Inventario Físico General.

7.5. Bienes muebles por grupo y clase

N°	Unidad Ejecutora Presupuestal	Grupo	Clase	Cantidad Total por Grupo/Clase	Cantidad Total por Grupo/Clase adquiridos por la gestión
	A	B	C	D	E
	TOTAL GENERAL			194 483	20 310
1	OFICINA NACIONAL DE PROCESOS ELECTORALES - ONPE	AIRE ACONDICIONADO Y REFRIGERACIÓN	EQUIPO DE AIRE ACONDICIONADO Y REFRIGERACIÓN	822	15
2	OFICINA NACIONAL DE PROCESOS ELECTORALES - ONPE	ASEO Y LIMPIEZA	EQUIPO DE ASEO Y LIMPIEZAS	19	1
3	OFICINA NACIONAL DE PROCESOS ELECTORALES - ONPE	COCINA Y COMEDOR	EQUIPO DE COCINA Y COMEDOR	218	19
4	OFICINA NACIONAL DE PROCESOS ELECTORALES - ONPE	COCINA Y COMEDOR	MOBILIARIO DE COCINA Y COMEDOR	8	2
5	OFICINA NACIONAL DE PROCESOS ELECTORALES - ONPE	CULTURA Y ARTE	EQUIPO DE CULTURA Y ARTE	13	13
6	OFICINA NACIONAL DE PROCESOS ELECTORALES - ONPE	ELECTRICIDAD Y ELECTRÓNICA	EQUIPO DE ELECTRICIDAD Y ELECTRÓNICA	798	258
7	OFICINA NACIONAL DE PROCESOS ELECTORALES - ONPE	HOSPITALIZACIÓN	EQUIPO DE HOSPITALIZACIÓN	14	2
8	OFICINA NACIONAL DE PROCESOS ELECTORALES - ONPE	HOSPITALIZACIÓN	MOBILIARIO DE HOSPITALIZACIÓN	64	11
9	OFICINA NACIONAL DE PROCESOS ELECTORALES - ONPE	INSTRUMENTO DE MEDICIÓN	EQUIPO INSTRUMENTOS DE MEDICIÓN	16 211	15 982

10	OFICINA NACIONAL DE PROCESOS ELECTORALES - ONPE	MAQUINARIA, VEHÍCULOS Y OTROS	AERONAVE	2	0
11	OFICINA NACIONAL DE PROCESOS ELECTORALES - ONPE	MAQUINARIA, VEHÍCULOS Y OTROS	EQUIPO OTRAS ESPECIALIDADES	174	15
12	OFICINA NACIONAL DE PROCESOS ELECTORALES - ONPE	MAQUINARIA, VEHÍCULOS Y OTROS	MAQUINARIA PESADA	1	0
13	OFICINA NACIONAL DE PROCESOS ELECTORALES - ONPE	MAQUINARIA, VEHÍCULOS Y OTROS	MOBILIARIO PARA TALLERES Y METALMECÁNICA	326	24
14	OFICINA NACIONAL DE PROCESOS ELECTORALES - ONPE	MAQUINARIA, VEHÍCULOS Y OTROS	MÁQUINA	48	0
15	OFICINA NACIONAL DE PROCESOS ELECTORALES - ONPE	MAQUINARIA, VEHÍCULOS Y OTROS	VEHÍCULO	13	0
16	OFICINA NACIONAL DE PROCESOS ELECTORALES - ONPE	OFICINA	CÓMPUTO	104 773	2 399
17	OFICINA NACIONAL DE PROCESOS ELECTORALES - ONPE	OFICINA	EQUIPO DE OFICINA	605	36
18	OFICINA NACIONAL DE PROCESOS ELECTORALES - ONPE	OFICINA	MOBILIARIO DE OFICINA	43 607	970
19	OFICINA NACIONAL DE PROCESOS ELECTORALES - ONPE	RECREACIÓN Y DEPORTE	EQUIPO DE RECREACIÓN Y DEPORTE	8	0
20	OFICINA NACIONAL DE PROCESOS ELECTORALES - ONPE	RECREACIÓN Y DEPORTE	MOBILIARIO DE RECREACIÓN Y DEPORTE	2	0
21	OFICINA NACIONAL DE PROCESOS ELECTORALES - ONPE	SEGURIDAD INDUSTRIAL	EQUIPO DE SEGURIDAD INDUSTRIAL	790	138
22	OFICINA NACIONAL DE PROCESOS ELECTORALES - ONPE	TELECOMUNICACIONES	EQUIPO DE TELECOMUNICACIONES	25 967	425

Ver Anexo 7.4 Muebles (Adjunto en PDF)

Ver Anexo 7.5 Vehículos/Maquinarias (Adjunto en PDF)

LEYENDA GRUPO

- A: Nombre de Ejecutora Presupuestal
B: 04 Agrícola y Pesquero
11 Aire Acondicionado Y Refrigeración
18 Animales
25 Aseo Y Limpieza
32 Cocina Y Comedor
39 Cultura Y Arte
46 Electricidad Y Electrónica
53 Hospitalización
60 Instrumento De Medición
67 Maquinaria Vehiculos Y Otros
74 Oficina
81 Recreación Y Deporte
88 Seguridad Industrial
95 Telecomunicaciones
C: 04 Aereonave
08 Cómputo

22 Equipo
 29 Ferrocarril
 36 Maquinaria Pesada
 50 Máquina
 64 Mobiliario
 71 Nave o Artefacto Naval
 78 Producción Y Seguridad
 82 Vehículo

D: Cantidad Total por Grupo
 E: Cantidad Total por grupo adquiridos por la gestión

7.6. Aplicativos informáticos de la entidad.

N°	Unidad Ejecutora Presupuestal	Cantidad Total de Aplicativos Informáticos	Cantidad Desarrollados o Adquiridos en la Gestión
1	OFICINA NACIONAL DE PROCESOS ELECTORALES - ONPE	72	47

Ver Anexo 7.6 (Adjunto en PDF)

7.7. Licencias de software.

N°	Unidad Ejecutora Presupuestal	Tipos de Licencia de Software	Cantidad Total	Cantidad adquirida en la Gestión
	A	B	C	D
1	OFICINA NACIONAL DE PROCESOS ELECTORALES - ONPE	Windows Pro 10 (Windows 7) - PERPETUA	1	0
2	OFICINA NACIONAL DE PROCESOS ELECTORALES - ONPE	"PRODUCTION PREMIUM CS5.5 5.5 MLP AOO - PRODUCTION PREMIUM 5.5 AOO - PRODUCTION PREMIUM CS 4.0 AOO - AFTER EFFECTS 9.0 AOO - PERPETUA"	5	0
3	OFICINA NACIONAL DE PROCESOS ELECTORALES - ONPE	ACROBAT PROFESSIONAL 10.0 WIN AOO - PERPETUA	12	0
4	OFICINA NACIONAL DE PROCESOS ELECTORALES - ONPE	ACROBAT PROFESSIONAL 11.0 MLP AOO License LAS - PERPETUA	20	0
5	OFICINA NACIONAL DE PROCESOS ELECTORALES - ONPE	ACROBAT PROFESSIONAL DC2015 - PERPETUA	25	0
6	OFICINA NACIONAL DE PROCESOS ELECTORALES - ONPE	ADOBE DESIGN STD CS5 5.0 WIN AOO - PERPETUA	5	0
7	OFICINA NACIONAL DE PROCESOS ELECTORALES - ONPE	ADOBE WEB PREMIUM CS5.5 5.5 MLP AOO LICENSE LAS - PERPETUA	30	0
8	OFICINA NACIONAL DE PROCESOS ELECTORALES - ONPE	ARCGIS FOR DESKTOP ADVANCED CU - PERPETUA	2	0
9	OFICINA NACIONAL DE PROCESOS ELECTORALES - ONPE	ARCGIS FOR DESKTOP BASIC SU - PERPETUA	1	0
10	OFICINA NACIONAL DE PROCESOS ELECTORALES - ONPE	ARCVIEW SINGLE USE - PERPETUA	2	0

11	OFICINA NACIONAL DE PROCESOS ELECTORALES - ONPE	ART FILES 2 - PERPETUA	1	0
12	OFICINA NACIONAL DE PROCESOS ELECTORALES - ONPE	AUDITION CS6 5.0 MLP AOO License LAS - PERPETUA	1	0
13	OFICINA NACIONAL DE PROCESOS ELECTORALES - ONPE	AUTOCAD LT 2012 MULTI-LANG 11 - PERPETUA	1	0
14	OFICINA NACIONAL DE PROCESOS ELECTORALES - ONPE	AUTOCAD MAP 3D 2014 COMMERCIAL - PERPETUA	1	0
15	OFICINA NACIONAL DE PROCESOS ELECTORALES - ONPE	AUTOCAD MAP 3D 2014 ENGLISH INTERNATIONAL - PERPETUA	2	0
16	OFICINA NACIONAL DE PROCESOS ELECTORALES - ONPE	AUTOCAD MAP 3D 2014 ENGLISH, INTERNATIONAL - PERPETUA	1	0
17	OFICINA NACIONAL DE PROCESOS ELECTORALES - ONPE	CERTIFICADO DIGITAL SSL - 2 AÑOS	1	0
18	OFICINA NACIONAL DE PROCESOS ELECTORALES - ONPE	CORELDRAW GRAPHICS SUITE X7 LICENSE ML LVL 2(5-50) - PERPETUA	5	0
19	OFICINA NACIONAL DE PROCESOS ELECTORALES - ONPE	CR 2011 INTL WIN NUL LIC - GOV, NON-PROFIT, EDUCATION - PERPETUA	6	0
20	OFICINA NACIONAL DE PROCESOS ELECTORALES - ONPE	CR 2011 INTL WIN NUL LICCENSE - GOVERNMENT, NON-PROFIT, EDUCATION - PERPETUA	20	0
21	OFICINA NACIONAL DE PROCESOS ELECTORALES - ONPE	CYBER SCAN CLOUD - PERPETUA	1	0
22	OFICINA NACIONAL DE PROCESOS ELECTORALES - ONPE	Captivate 9.0 MLP AOO License LAS - PERPETUA	1	0
23	OFICINA NACIONAL DE PROCESOS ELECTORALES - ONPE	Corel draw Graphics Suite 2018 - PERPETUA	1	0
24	OFICINA NACIONAL DE PROCESOS ELECTORALES - ONPE	DATABASE STANDARD EDITION ONE - PROCESSOR PERPETUAL - PERPETUA	1	0
25	OFICINA NACIONAL DE PROCESOS ELECTORALES - ONPE	DESIGN PREMIUM CS5.5 5.5 MLP AOO - PERPETUA	9	0
26	OFICINA NACIONAL DE PROCESOS ELECTORALES - ONPE	DESIGN STD CS5.5 5.5 MLP AOO - PERPETUA	11	0
27	OFICINA NACIONAL DE PROCESOS ELECTORALES - ONPE	DIAGNOSTICS PACK - PROCESSOR PERPETUAL - PERPETUA	3	0
28	OFICINA NACIONAL DE PROCESOS ELECTORALES - ONPE	DISCOVERY ADVANTAGE - INVENTARIO - PERPETUA	300	0
29	OFICINA NACIONAL DE PROCESOS ELECTORALES - ONPE	DISCOVERY ADVANTAGE - PERPETUA	650	0
30	OFICINA NACIONAL DE PROCESOS ELECTORALES - ONPE	DREAMWEAVER CS5.5 11.5 MLP AOO - PERPETUA	5	0

31	OFICINA NACIONAL DE PROCESOS ELECTORALES - ONPE	FLASH PRO CS5.5 11.5 MLP AOO - PERPETUA	5	0
32	OFICINA NACIONAL DE PROCESOS ELECTORALES - ONPE	GFI WEBMONITOR FOR ISA - PERPETUA	650	0
33	OFICINA NACIONAL DE PROCESOS ELECTORALES - ONPE	IBM RATIONAL CLEARCASE CHANGE MANAGEMENT SOLUTION FLOATING USER LICENSE + SW SUBSCRIPTION & SUPPORT - PERPETUA	1	0
34	OFICINA NACIONAL DE PROCESOS ELECTORALES - ONPE	IBM RATIONAL REQUISITEPRO FLOATING USER LICENSE + SW SUBSCRIPTION & SUPPORT - PERPETUA	8	0
35	OFICINA NACIONAL DE PROCESOS ELECTORALES - ONPE	IBM RATIONAL SOFTWARE ARCHITECT FLOATING USER SINGLE INSTALL FROM AUTHORIZED USER TRADE UP LICENSE + SW SUBSCRIPTION & SUPPORT - PERPETUA	8	0
36	OFICINA NACIONAL DE PROCESOS ELECTORALES - ONPE	IBM RATIONAL SOFTWARE ARCHITECT FLOATING USER SINGLE INSTALL LICENSE + SW SUBSCRIPTION & SUPPORT - PERPETUA	7	0
37	OFICINA NACIONAL DE PROCESOS ELECTORALES - ONPE	Java Script Charts, - PERPETUA	1	0
38	OFICINA NACIONAL DE PROCESOS ELECTORALES - ONPE	Java Script Maps - PERPETUA	1	0
39	OFICINA NACIONAL DE PROCESOS ELECTORALES - ONPE	KOFAX OMNIPAGE CSDK 21.0 FOR WINDOWS - PERPETUA	1	0
40	OFICINA NACIONAL DE PROCESOS ELECTORALES - ONPE	LEADTOOLS Recognition v19 - PERPETUA	1	0
41	OFICINA NACIONAL DE PROCESOS ELECTORALES - ONPE	LICENCIA DE SOFTWARE OFIMATICA - PERPETUA	186	0
42	OFICINA NACIONAL DE PROCESOS ELECTORALES - ONPE	LICENCIA DE SOFTWARE OFIMATICA (SOLO LICENCIA)	26	0
43	OFICINA NACIONAL DE PROCESOS ELECTORALES - ONPE	LICENCIA SISTEMA OPERATIVO - PERPETUA	6	0
44	OFICINA NACIONAL DE PROCESOS ELECTORALES - ONPE	LICENCIAS DE AUTENTICACIÓN PARA CONEXIÓN REMOTA - FORTITOKENS - PERPETUA	20	0
45	OFICINA NACIONAL DE PROCESOS ELECTORALES - ONPE	MICROSOFT VISUAL STUDIO PRO W/MSDN SOF ASSU PACK GOV OPEN 1 LIC NO LEVEL QUALIFIED - PERPETUA	25	0
46	OFICINA NACIONAL DE PROCESOS ELECTORALES - ONPE	MICROSOFT VISUAL STUDIO PRO W/MSDN SOFT ASSU PACK GOV OPEN 1 LIC NO LEVEL QUALIFIED - PERPETUA	10	0

47	OFICINA NACIONAL DE PROCESOS ELECTORALES - ONPE	MICROSOFT WINDOWS SERVER CAL LIC/SOFT ASSU PACK GOV OPEN 1 LIC NO LEVEL DEVICE CAL DEVICE CAL - PERPETUA	400	0
48	OFICINA NACIONAL DE PROCESOS ELECTORALES - ONPE	MICROSOFT WINDOWS SERVER CAL License/SoftwareAssurancePac k Government OLP 1License NoLevel DvcCAL - PERPETUA	40	0
49	OFICINA NACIONAL DE PROCESOS ELECTORALES - ONPE	MICROSOFT WINDOWS SERVER STD SOF ASSU PACK GOV OPEN 1 LIC NO LEVEL 2 PROC - PERPETUA	6	0
50	OFICINA NACIONAL DE PROCESOS ELECTORALES - ONPE	OFFICE LICENSE / SOFTWARE ASSURANCE PACK GOVERNMENT OPEN 1 LICENSE NO LEVEL - PERPETUA	170	0
51	OFICINA NACIONAL DE PROCESOS ELECTORALES - ONPE	OFFICE LICENSE/ SOFTWARE ASSURANCE PACK GOVERNMENT OPEN 1 LICENSE NO LEVEL (2013) - PERPETUA	57	0
52	OFICINA NACIONAL DE PROCESOS ELECTORALES - ONPE	OFFICE SOF ASSU PACK GOV OPEN 1 LIC NO LEVEL - PERPETUA	20	0
53	OFICINA NACIONAL DE PROCESOS ELECTORALES - ONPE	OFFICE STANDARD 2016 - PERPETUA	336	0
54	OFICINA NACIONAL DE PROCESOS ELECTORALES - ONPE	ORACLE DATABASE ENTERPRISE EDITION - PROCESSOR PERPETUAL - PERPETUA	31	0
55	OFICINA NACIONAL DE PROCESOS ELECTORALES - ONPE	ORACLE DATABASE PERSONAL EDITION - NAMED USER PLUS PERPETUAL - PERPETUA	1 349	0
56	OFICINA NACIONAL DE PROCESOS ELECTORALES - ONPE	ORACLE DATABASE STANDARD EDITION - PROCESSOR PERPETUAL - PERPETUA	8	0
57	OFICINA NACIONAL DE PROCESOS ELECTORALES - ONPE	ORACLE DATABASE STANDARD EDITION 2 - PERPETUA	8	0
58	OFICINA NACIONAL DE PROCESOS ELECTORALES - ONPE	ORACLE DATABASE STANDARD EDITION ONE - PERPETUA	100	0
59	OFICINA NACIONAL DE PROCESOS ELECTORALES - ONPE	ORACLE DATABASE STANDARD EDITION ONE - PROCESSOR PERPETUAL (full use) - PERPETUA	2	0
60	OFICINA NACIONAL DE PROCESOS ELECTORALES - ONPE	ORACLE DIAGNOSTIC PACK - PROCESSOR PERPETUAL - PERPETUA	2	0
61	OFICINA NACIONAL DE PROCESOS ELECTORALES - ONPE	ORACLE STANDARD EDITION - PROCESSOR PERPETUAL - PERPETUA	4	0

62	OFICINA NACIONAL DE PROCESOS ELECTORALES - ONPE	ORACLE TUNNING PACK - PROCESSOR PERPETUAL - PERPETUA	2	0
63	OFICINA NACIONAL DE PROCESOS ELECTORALES - ONPE	Office Standard 2016 - PERPETUA	8	0
64	OFICINA NACIONAL DE PROCESOS ELECTORALES - ONPE	OfficeMac Standard 2016 - PERPETUA	4	0
65	OFICINA NACIONAL DE PROCESOS ELECTORALES - ONPE	Oracle database Standard Ed 2 - Proc.Perp - PERPETUA	4	0
66	OFICINA NACIONAL DE PROCESOS ELECTORALES - ONPE	PHOTOSHOP CS5 12.0 WIN AOO - PERPETUA	6	0
67	OFICINA NACIONAL DE PROCESOS ELECTORALES - ONPE	PROJECT LICENSE / SOFTWARE ASSURANCE (Estandar) - PERPETUA	60	0
68	OFICINA NACIONAL DE PROCESOS ELECTORALES - ONPE	PROJECT LICENSE / SOFTWARE ASSURANCE PACK GOVERNMENT OPEN NO LEVEL - PERPETUA	13	0
69	OFICINA NACIONAL DE PROCESOS ELECTORALES - ONPE	PROJECT SA PACK GOV OPEN 1 (Estándar) - PERPETUA	15	0
70	OFICINA NACIONAL DE PROCESOS ELECTORALES - ONPE	PROJECT STD SOF ASSU PACK GOV OPEN 1 LIC NO LEVEL - PERPETUA	50	0
71	OFICINA NACIONAL DE PROCESOS ELECTORALES - ONPE	Project STD 2016 - PERPETUA	1	0
72	OFICINA NACIONAL DE PROCESOS ELECTORALES - ONPE	Project STD 2019 - PERPETUA	15	0
73	OFICINA NACIONAL DE PROCESOS ELECTORALES - ONPE	SNAGIT MULTI-USER ELECTRONIC - PERPETUA	20	0
74	OFICINA NACIONAL DE PROCESOS ELECTORALES - ONPE	SOFTWARE (INC. LICENCIA) PARA AUTOMATIZACIÓN DE PROCESOS DE PRUEBAS DE SOFTWARE - PERPETUA	1	0
75	OFICINA NACIONAL DE PROCESOS ELECTORALES - ONPE	SOFTWARE DE ADMINISTRACIÓN - PERPETUA	2	0
76	OFICINA NACIONAL DE PROCESOS ELECTORALES - ONPE	SOFTWARE DE DISEÑO GRAFICO - PERPETUA	1	0
77	OFICINA NACIONAL DE PROCESOS ELECTORALES - ONPE	SOFTWARE DE INTELIGENCIA DE NEGOCIOS (BUSINESS INTELLIGENCE) - PERPETUA	4	0
78	OFICINA NACIONAL DE PROCESOS ELECTORALES - ONPE	SOFTWARE DE OFIMATICA - PERPETUA	1	0
79	OFICINA NACIONAL DE PROCESOS ELECTORALES - ONPE	SOFTWARE GENERADOR DE REPORTES EN EXCEL - MARCO Y EJECUCION PRESUPUESTAL DE INGRESOS Y GASTOS (MELISSA V 2.0) - PERPETUA	1	0

80	OFICINA NACIONAL DE PROCESOS ELECTORALES - ONPE	SOFTWARE (INC. LICENCIA) DE RECONOCIMIENTO DE CARACTERES INTELIGENTE (ICR) PARA DESARROLLADOR	1	1
81	OFICINA NACIONAL DE PROCESOS ELECTORALES - ONPE	SPATIAL AND GRAPH - PROCESSOR PERPETUAL - PERPETUA	3	0
82	OFICINA NACIONAL DE PROCESOS ELECTORALES - ONPE	SPSS STATISCS ESPAÑOL 5 USUARIOS - PERPETUA	4	0
83	OFICINA NACIONAL DE PROCESOS ELECTORALES - ONPE	SUITCASE FUSION 6 FULL VERSION - PERPETUA	1	0
84	OFICINA NACIONAL DE PROCESOS ELECTORALES - ONPE	TOAD DEVELOPMENT SUIT FOR ORACLE - PERPETUA	5	0
85	OFICINA NACIONAL DE PROCESOS ELECTORALES - ONPE	TOAD FOR ORACLE DBA SUITE - RAC EDITION (SOLD PER SEAT) ULTIMA VERSION - PERPETUA	1	0
86	OFICINA NACIONAL DE PROCESOS ELECTORALES - ONPE	TOAD FOR ORACLE PROFESSIONAL EDITION - PERPETUA	40	0
87	OFICINA NACIONAL DE PROCESOS ELECTORALES - ONPE	TOAST 14 TITANIUM LICECNSE (5-50) - PERPETUA	5	0
88	OFICINA NACIONAL DE PROCESOS ELECTORALES - ONPE	TUNNING PACK - PROCESSOR PERPETUAL - PERPETUA	3	0
89	OFICINA NACIONAL DE PROCESOS ELECTORALES - ONPE	VISIO STANDARD - PERPETUA	20	0
90	OFICINA NACIONAL DE PROCESOS ELECTORALES - ONPE	VISIO STANDARD GOVERNMENT (2016) - PERPETUA	62	0
91	OFICINA NACIONAL DE PROCESOS ELECTORALES - ONPE	VISIO STANDARD LICENSE / SOFTWARE ASSURANCE - PERPETUA	60	0
92	OFICINA NACIONAL DE PROCESOS ELECTORALES - ONPE	VISIO STD SOF ASSU PACK GOV OPEN 1 LIC NO LEVEL - PERPETUA	60	0
93	OFICINA NACIONAL DE PROCESOS ELECTORALES - ONPE	Visio STD 2019 - PERPETUA	15	0
94	OFICINA NACIONAL DE PROCESOS ELECTORALES - ONPE	WINDOWS 10 PROFESSIONAL - PERPETUA	200	0

Leyenda

A Nombre de Ejecutora Presupuestal
B Descripción de La Licencia De Software
C Cantidad Total por Tipo De Licencias
D Cantidad Total adquirida en la Gestión

7.8. Programación multianual de bienes, servicios y obras.

N°	Verificación de Cumplimiento Legal	SI/NO	Rendición de Cuentas / Motivos de la no presentación o no realización	Unidad ejecutora
----	------------------------------------	-------	-----------------------------------------------------------------------	------------------

1	?Ha cumplido a la fecha con efectuar la Tercera Fase de la Programación Multianual de bienes, Servicios y Obras: Fase de Consolidación y Aprobación? (3)	S		OFICINA NACIONAL DE PROCESOS ELECTORALES - ONPE
2	?Ha cumplido a la fecha con efectuar la Fase de la Programación Multianual de bienes, Servicios y Obras: Fase de Clasificación y Priorización, en el SIGA-MEF? (2)	S		OFICINA NACIONAL DE PROCESOS ELECTORALES - ONPE
3	?Ha cumplido a la fecha con efectuar la Fase de la Programación Multianual de bienes, Servicios y Obras: Fase de Identificación, en el SIGA-MEF?(1)	S		OFICINA NACIONAL DE PROCESOS ELECTORALES - ONPE

Base Normativa

1. Artículo 14 de la "Directiva para la Programación Multianual de Bienes, Servicios y Obras" Resolución Directoral N° 0003-2021-EF-54.01
2. Artículo 19 de la "Directiva para la Programación Multianual de Bienes, Servicios y Obras" Resolución Directoral N° 0003-2021-EF-54.01
3. Artículo 22 de la "Directiva para la Programación Multianual de Bienes, Servicios y Obras" Resolución Directoral N° 0003-2021-EF-54.01

8. Sistema administrativo de gestión de recursos humanos

8.1. Plazas cubiertas/no cubiertas y remuneraciones.

N°	Unidad Ejecutora	N° de plazas programadas por la entidad en el periodo a rendir	N° de personal contratado por la entidad en el periodo a rendir	Modalidad de contratación del personal de la entidad en el periodo a rendir			N° de plazas no cubiertas por la entidad (vacantes)	Total de remuneración de plazas programadas por la entidad en el periodo a rendir (S/)	Total de remuneración de plazas cubiertas por la entidad en el periodo a rendir (S/)	N° de personal que se desvinculó (cesó) en el periodo a rendir	Total de liquidación asignada por desvinculación (cese) en el periodo a rendir (S/)
				CAS	CAP	Otras modalidades (1)					
	TOTAL GENERAL	381	357	240	117	0	24	30,526,408.24	27,787,851.68	10	458,589.62
1	OFICINA NACIONAL DE PROCESOS ELECTORALES - ONPE	381	357	240	117	0	24	30,526,408.24	27,787,851.68	10	458,589.62

Ver Anexo 8.1 (Adjunto en PDF)

Leyenda

1: De corresponder, considerar otras modalidades como: Personal Altamente Calificado - PAC, Fondo de Apoyo Gerencial - FAG, Convenios de Administración, Promotoras u otras.

8.2. Sanciones en el ejercicio de la función pública.

N°	Unidad Ejecutora	N° total de personal en la entidad, en periodo a rendir	N° total de personal con sanción vigente en el periodo a rendir	Tipos de sanción			
				Suspensión	Inhabilitación	Destitución	Otra sanción
	TOTAL GENERAL	357	4	4	0	0	0

1	OFICINA NACIONAL DE PROCESOS ELECTORALES - ONPE	357	4	4	0	0	0
---	-------------------------------------------------	-----	---	---	---	---	---

9. Sistema Nacional de Control

9.1. Resumen general por servicios de control simultaneó (entidad y sus ejecutoras) (registrado por pliego)

Año de Emisión del Informe	Número de Informes de Control Simultaneo con Situaciones adversas en proceso y sin acciones (1)	Cantidad de situaciones adversas en proceso y sin acciones (2)
2019	1	1
2020	2	2
2021	79	198
TOTAL DEL PERIODO (2019-2021)	82	201

(1) Cantidad de todos los informes de control simultáneo con situaciones adversas en proceso y sin acciones a la fecha de corte

(2) Cantidad de situaciones adversas en proceso y sin acciones según fecha de vencimiento registrada en el SAGU, a la fecha de corte

9.2. Resumen general por servicios de control posterior (entidad y sus ejecutoras) (registrado por pliego)

Año de Emisión del Informe	Número Informes de Control Posterior con recomendaciones Pendientes y en Proceso (1)	Cantidad de recomendaciones Pendientes y en Proceso (2)
2020	2	2
2021	2	20
TOTAL DEL PERIODO (2020-2021)	4	22

(1) Cantidad de informes de control posterior con recomendaciones Pendientes y en Proceso según fecha de vencimiento registrada en el SAGU, hasta la fecha de corte

(2) Cantidad de recomendaciones Pendientes y en Proceso según fecha de vencimiento registrada en el SAGU, a la fecha de corte

9.3. Resumen de informes de control posterior por Unidad ejecutora (registrado por pliego)

AÑO	Unidad Ejecutora Presupuestal	Número Informes de Control Posterior con recomendaciones Pendientes y en Proceso (1)	Cantidad de recomendaciones Pendientes y en Proceso (2)
2020	OFICINA NACIONAL DE PROCESOS ELECTORALES - ONPE	2	2
2021	OFICINA NACIONAL DE PROCESOS ELECTORALES - ONPE	2	20
TOTAL DEL PERIODO (2020-2021)		4	22

Ver Anexo 9.1 al 9.2 (Adjunto en PDF)

Leyenda

(1) Cantidad de informes de control posterior con recomendaciones no implementadas según fecha de vencimiento registrada en el SAGU, hasta la fecha de corte

(2) Cantidad de recomendaciones no implementadas según fecha de vencimiento registrada en el SAGU, a la fecha de corte

9.4. Resumen de informes de control simultáneo por unidad ejecutora (registrado por pliego)

AÑO	Unidad Ejecutora Presupuestal	Número Control Simultaneo con situaciones adversas en proceso y sin acciones	Cantidad de situaciones adversas en proceso y sin acciones
2019	OFICINA NACIONAL DE PROCESOS ELECTORALES - ONPE	1	1
2020	OFICINA NACIONAL DE PROCESOS ELECTORALES - ONPE	2	2
2021	OFICINA NACIONAL DE PROCESOS ELECTORALES - ONPE	79	198
TOTAL DEL PERIODO (2019-2021)		82	201

Ver Anexo 9.3(Adjunto en PDF)

Leyenda

(1)Cantidad de informes de control simultáneo con situaciones adversas no superadas según fecha de vencimiento registrada en el SAGU, hasta la fecha de corte

(2)Cantidad de situaciones adversas no superadas según fecha de vencimiento registrada en el SAGU, a la fecha de corte

10. Sistema de modernización de la gestión pública

Avances en la Implementación del Sistema de Modernización de la Gestión Pública (por pliego)

10.1. Estructura Organización y Funcionamiento del Estado (registrado por pliego)

Reglamento de Organización y Funciones (aplica a Ministerios, organismos públicos y Universidades)

Adecuación al D.S N° 054- 2018 - PCM (Si/No)	Norma de aprobación del ROF (D.S N°)
SI	RESOLUCIÓN JEFATURAL N° 902-2021-JN/ONPE (30SET2021) Y SUS MODIFICATORIAS

10.2. Documentos de gestión organizacional para Programas, Proyectos especiales, órganos desconcentrados, órganos académicos y fondos

N°	Nombre del Programa/Proyecto/Órgano o Fondo	Tipo de documento de Gestión Organizacional (ROF/MOP)	Adecuación al D.S N° 054- 2018 -PCM (Si/No)	Norma de aprobación del MOP (*)
1	ONPE	ROF	SI	RESOLUCIÓN JEFATURAL N° 902-2021-JN/ONPE Y SUS MODIFICATORIAS

Leyenda

(*) Señalar el N° del Decreto Supremo, Resolución Ministerial, Resolución del Titular de la Entidad u Otros (especificar).

10.3. Simplificación administrativa (registrado por pliego)

Implementación del Sistema único de Trámite de Adecuación al Nuevo Formato TUPA (Por iniciar/En proceso /Finalizado)	Porcentaje del registro de información de trámite del Texto Único de Procedimientos Administrativos (TUPA) en el Sistema Único de Trámite (SUT) (%)
FINALIZADO	100

10.4. Gestión de reclamos (registrado por pliego)

Tramo de Implementación (Tramo I, II o III)	Estado de Implementación (Por iniciar/En proceso /Finalizado)	% de avance de Implementación del Libro de Reclamaciones (*)
TRAMO III	FINALIZADO	100

Leyenda:

(*) No corresponde (en aquellos casos en donde el tramo no haya iniciado)

Nota: El proceso de implementación de la plataforma digital "Libro de Reclamaciones" establecida en el Decreto Supremo N° 007-2020-PCM y en la Norma Técnica aprobada en el artículo 1 precedente, se efectúa en forma progresiva a través de cinco (5) tramos, según se detalla a continuación:

a) Primer tramo: Poder Ejecutivo, que incluye a ministerios, organismos públicos, Fuerzas Armadas y Policía Nacional del Perú, cuyo plazo máximo de implementación vence el 31 de julio de 2021.

b) Segundo tramo: Programas y proyectos del Poder Ejecutivo, Fondo Nacional de Financiamiento de la Actividad Empresarial del Estado - FONAFE y las empresas bajo su ámbito a las cuales les aplique el Decreto Supremo N° 007-2020-PCM, cuyo plazo máximo de implementación vence el 31 de diciembre de 2021.

c) Tercer tramo: Poder Legislativo, Poder Judicial, Organismos Constitucionalmente Autónomos, universidades y municipalidades de Lima Metropolitana, cuyo plazo máximo de implementación vence el 30 de abril de 2022.

d) Cuarto tramo: Gobiernos regionales, proyectos y universidades regionales, cuyo plazo máximo de implementación vence el 31 de octubre de 2022.

e) Quinto tramo: Gobiernos locales (provinciales y distritales de tipo A, B y D), cuyo plazo máximo de implementación vence el 31 de diciembre de 2023.

11. Sistema de defensa jurídica del estado

11.1. Total de procesos y obligaciones pecuniarias a favor y contra el estado (registrado por pliego)

N°	Cantidad Total de Investigaciones (en el Ministerio Público) (2)	Cantidad total de Procesos (en el Poder Judicial) (3)	Cantidad de total de otros Procesos (4)	Cantidad Total de Procesos	Estado demandante/denunciante/agraviado/actor			Estado demandado/denunciado/tercero civil (6)		
					Monto Total establecido en la sentencia	Monto Cobrado	Monto Pendiente de cobro	Monto Total establecido en la sentencia	Monto Pagado	Monto Pendiente de pago
	A	B	C	D	E			F		
1	229	678	83	990	2,146,448.38	1,446,254.71	720,452.83	11,952,248.29	6,670,231.14	4,317,118.53

Nota: El presente formato está orientado a recopilar la información en forma total y/o acumulada

(A) Total de investigaciones (en diligencias preliminares e investigación preparatoria). En caso del C. de PP de 1940, se debe designar solo la data total referida a la investigación preliminar.

(B) Total de procesos en el PJ (precisar la carga total acumulada entre todas las materias que conozca la procuraduría y que se encuentren judicializadas)

(C) Total de procesos que no se encuentren o no se tramiten ante el Ministerio Público ni ante el Poder Judicial (procesos arbitrales, arbitrales laborales, administrativos, conciliaciones y similares)

(D) Cantidad procesos de la sumatoria de A+B+C

(E) Pagos exigidos por el Estado

(F) Pagos reclamados al Estado

11.2. Total de casos emblemáticos y casos con montos mayores a 100 UIT (registrado por pliego)

Órgano Jurisdiccional /Fiscal/otros	Distrito Judicial/Distrito Fiscal/Otros	Sujeto Procesal (3)	Naturaleza/Especialidad (4)	Materia/Delitos (5)	Fecha del Auto Admisorio / Fecha de Inicio de Diligencias Preliminares/ otros similares	Estado Procesal (6)	Pretensión Económica S/. (7)	Monto establecido en la Sentencia S/.	Monto Pagado S/.	Monto por pagar S/.	Número personas Investigadas/ procesadas/demandadas en cada caso emblemático
A		B	C	D		E	F				
ORGANO JURISDICCIONAL	JUZGADO CIVIL DE LIMA	OTROS	CIVIL	DECLARACION JUDICIAL	19/12/2002	TRAMITE	985,377.84	0.00	0.00	0.00	2
ORGANO JURISDICCIONAL	JUZGADO CIVIL DE LIMA	DEMANDANTE	CIVIL	OBLIGACION DE DAR SUMA DE DINERO	29/05/2015	TRAMITE	2,267,440.00	0.00	0.00	0.00	1
ORGANO JURISDICCIONAL	JUZGADO CIVIL DE PASCO	DEMANDANTE	CIVIL	OBLIGACION DE DAR SUMA DE DINERO	05/01/2022	TRAMITE	530,151.23	0.00	0.00	0.00	1
ORGANO JURISDICCIONAL	JUZGADO CIVIL PERMANENTE DE AMAZONAS	DEMANDANTE	CIVIL	OBLIGACION DE DAR SUMA DE DINERO	23/12/2021	TRAMITE	530,912.68	0.00	0.00	0.00	1
ORGANO JURISDICCIONAL	JUZGADO CIVIL DEL CALLAO	DEMANDANTE	CIVIL	OBLIGACION DE DAR SUMA DE DINERO	21/09/2021	TRAMITE	531,570.58	0.00	0.00	0.00	1
ORGANO JURISDICCIONAL	JUZGADO CIVIL DE CALLAO	DEMANDANTE	CIVIL	OBLIGACION DE DAR SUMA DE DINERO	15/09/2021	TRAMITE	531,555.26	0.00	0.00	0.00	1
ORGANO JURISDICCIONAL	VEINTITRES JUZGADO PENAL LIQUIDADOR	ACTOR CIVIL	PENAL	USO DE DOCUMENTO FALSO	22/04/2016	TRAMITE	5,000.00	0.00	0.00	0.00	2

ORGANO JURISDICCIONAL	VEINTICINCO JUZGADO PENAL LIQUIDADOR	ACTOR CIVIL	PENAL	FALSEDAD IDEOLOGICA USO DE DOCUMENTO FALSO Y FALSA DECLARACION EN PROCEDIMIENTO ADMINISTRATIVO	22/11/2017	TRAMITE	12,000.00	0.00	0.00	0.00	4
ORGANO JURISDICCIONAL	VEINTITRES JUZGADO PENAL	ACTOR CIVIL	PENAL	FALSEDAD GENERICA	04/10/2018	TRAMITE	1,500.00	1,500.00	1,500.00	0.00	1
ORGANO JURISDICCIONAL	TRECE JUZGADO PENAL UNIPERSONAL	AGRAVIADO	PENAL	USO DE DOCUMENTO FALSO	09/10/2018	TRAMITE	0.00	0.00	0.00	0.00	0
ORGANO JURISDICCIONAL	QUINTO JUZGADO PENAL	ACTOR CIVIL	PENAL	FRAUDE PROCESAL Y FALSIFICACION DE DOCUMENTOS	19/09/2017	TRAMITE	10,000.00	0.00	0.00	0.00	1
ORGANO JURISDICCIONAL	JUZGADO DE PAZ LETRADO MIXTO TRANSITORIO DE ATE	DEMANDANTE	CIVIL	OBLIGACION DE DAR SUMA DE DINERO	16/02/2015	EJECUCIÓN	103,968.89	103,968.89	0.00	103,968.89	1
ORGANO JURISDICCIONAL	TRIGESIMO PRIMER JUZGADO ESPECIALIZADO EN LO CIVIL DE LIMA	DEMANDANTE	CIVIL	INDEMNIZACION	17/06/2009	EJECUCIÓN	76,271.27	76,271.27	31,046.58	45,224.69	1
ORGANO JURISDICCIONAL	SEGUNDO JUZGADO CIVIL DE LIMA	DEMANDADO	CIVIL	DESALOJO POR OCUPACION PRECARIA	25/09/2013	EJECUCIÓN	0.00	0.00	0.00	0.00	1

ORGANO JURISDICCIONAL	TRIGESIMO TERCER JUZGADO ESPECIALIZADO EN LO CIVIL	DEMANDADO	CIVIL	OBLIGACION DE DAR SUMA DE DINERO	22/03/2003	EJECUCIÓN	3,867,000.00	3,867,000.00	0.00	3,867,000.00	1
ORGANO JURISDICCIONAL	DECIMO TERCER JUZGADO ESPECIALIZADO EN LO CIVIL	DEMANDANTE	CIVIL	OBLIGACION DE DAR SUMA DE DINERO	25/08/2003	EJECUCIÓN	31,870.00	31,870.00	0.00	31,870.00	2

Nota: El presente formato está orientado a recopilar información por cada caso emblemático (en las diferentes especialidades o materias que conoce la procuraduría pública).

(A) Precisar el órgano fiscal, jurisdiccional, árbitro y otros que tiene a cargo el caso.

(B) Situación de la entidad en el caso o proceso (denunciante, denunciado, demandado, demandante, agraviado, actor civil, tercero civil y otros)

(C) Precisar en cada caso emblemático su naturaleza o especialidad (penal, civil, laboral, contencioso administrativo y otros)

(D) Precisar en cada caso emblemático la materia o delitos (beneficios sociales, responsabilidad contractual, peculado, colusión, banda criminal, tráfico ilícito de drogas y otros)

(E) Precisar si el caso emblemático se encuentra en trámite, apelación o ejecución.

(F) Precisar la pretensión económica total del caso emblemático (presentada por el Estado o por la parte contraria). Consignar información solo cuando la pretensión

III. SECCIÓN II: INFORMACIÓN DE INDICADORES SOCIALES Y ECONÓMICOS

Información estructurada y automatizada de los principales indicadores sectoriales y sociales relacionados a la Entidad y tiene por finalidad servir de referencia a la ejecución de los principales servicios públicos que brinda la Entidad.

Entre los principales rubros de información se tienen indicadores relacionados a los sectores: Transporte, Educación, Vivienda, Salud, Trabajo, Producción y Energía.

Este cuadrante proporcionara información de fuente pública como del Instituto Nacional de Estadística e Informática (INEI) así como las generadas por la propia entidad previamente aprobados por la Contraloría General.

La información tendrá criterios de búsqueda por UBIGEO, departamento, provincia y distrito e indicadores sociales importantes.

Sector:

Año (*)	UNIDAD EJECUTORA	Sector	Indicador	Unidad Medida	Porcentaje / Valor de Indicador	Fuente
2021	OFICINA NACIONAL DE PROCESOS ELECTORALES - ONPE	OTROS	Porcentaje de Actas sin observación	PORCENTAJE	95.00	https://www.onpe.gob.pe/modMarco-Legal/Resoluciones/RJ-2174-2021-JN.pdf

2021	OFICINA NACIONAL DE PROCESOS ELECTORALES - ONPE	OTROS	Porcentaje de Electores satisfechos con la Organización el Día de la Jornada Electoral	PORCENTAJE	58.22	https://www.onpe.gob.pe/modMarco-Legal/Resoluciones/RJ-2174-2021-JN.pdf
2021	OFICINA NACIONAL DE PROCESOS ELECTORALES - ONPE	OTROS	Porcentaje de instituciones públicas, privadas y de la sociedad civil que recibieron el servicio integral de asistencia técnica.	PORCENTAJE	58.40	https://www.onpe.gob.pe/modMarco-Legal/Resoluciones/RJ-2174-2021-JN.pdf
2021	OFICINA NACIONAL DE PROCESOS ELECTORALES - ONPE	OTROS	Porcentaje de la población que participa del Proceso Electoral	PORCENTAJE	74.79	https://www.onpe.gob.pe/modMarco-Legal/Resoluciones/RJ-2174-2021-JN.pdf
2021	OFICINA NACIONAL DE PROCESOS ELECTORALES - ONPE	OTROS	Porcentaje de organizaciones políticas inscritas en el Registro de Organizaciones Políticas capacitadas en temas de finanzas partidarias	PORCENTAJE	46.72	https://www.onpe.gob.pe/modMarco-Legal/Resoluciones/RJ-2174-2021-JN.pdf
2021	OFICINA NACIONAL DE PROCESOS ELECTORALES - ONPE	OTROS	Porcentaje de organizaciones políticas inscritas en el Registro de Organizaciones Políticas supervisadas económicamente-financieramente	PORCENTAJE	95.00	https://www.onpe.gob.pe/modMarco-Legal/Resoluciones/RJ-2174-2021-JN.pdf
2021	OFICINA NACIONAL DE PROCESOS ELECTORALES - ONPE	OTROS	Porcentaje de partidos políticos inscritos en el registro de organizaciones políticas (ROP), que reciben asistencia técnica para fortalecer su institucionalidad democrática.	PORCENTAJE	31.73	https://www.onpe.gob.pe/modMarco-Legal/Resoluciones/RJ-2174-2021-JN.pdf
2021	OFICINA NACIONAL DE PROCESOS ELECTORALES - ONPE	OTROS	Porcentaje de personas que participan en las Actividades de Información y Educación Electoral	PORCENTAJE	95.00	https://www.onpe.gob.pe/modMarco-Legal/Resoluciones/RJ-2174-2021-JN.pdf

Nota: (*) Se registrará el año de evaluación del indicador

Territorial:

Año (*)	UNIDAD EJECUTORA	Región	Indicador	Unidad Medida	Porcentaje / Valor de Indicador	Fuente
2021	OFICINA NACIONAL DE PROCESOS ELECTORALES - ONPE	LIMA - -	Porcentaje de Actas Procesadas el Día de la Jornada Electoral	PORCENTAJE	45.00	https://www.onpe.gob.pe/modMarco-Legal/Resoluciones/RJ-2174-2021-JN.pdf

Nota: (*) Se registrará el año de evaluación del indicador

IV. SECCIÓN III: INFORMACIÓN DE BIENES Y SERVICIOS ENTREGADOS POR LA ENTIDAD.

Cuenta con información de Productos de bienes, servicios o actividades agregadas que responden a las necesidades de las personas y que son entregadas por las entidades públicas, en cumplimiento de sus funciones misionales hacia sus usuarios o ciudadanía. Estos productos misionales pueden tomarse como fuente de información del Planeamiento Estratégico Institucional, Sistema de Control Interno, Programas Presupuestales y otros.

N°	Unidad Ejecutora Presupuestal	Nombre del Producto (Bien / Servicio/ Actividad)	Fuente
1	OFICINA NACIONAL DE PROCESOS ELECTORALES - ONPE	ORGANIZACIONES DE LA SOCIEDAD CIVIL CON APOYO EN PROCESOS ELECTORALES DEMOCRATICOS	PROGRAMAS PRESUPUESTALES
2	OFICINA NACIONAL DE PROCESOS ELECTORALES - ONPE	ORGANIZACIONES POLITICAS CON APOYO EN PROCESOS ELECTORALES DEMOCRATICOS	PROGRAMAS PRESUPUESTALES
3	OFICINA NACIONAL DE PROCESOS ELECTORALES - ONPE	POBLACION CAPACITADA E INFORMADA SOBRE DERECHOS POLITICOS Y PARTICIPACION CIUDADANA	PROGRAMAS PRESUPUESTALES
4	OFICINA NACIONAL DE PROCESOS ELECTORALES - ONPE	PROCESO ELECTORAL OPORTUNO Y EFICIENTE	PROGRAMAS PRESUPUESTALES

Legenda

Bien: Bien entregado a ciudadanos usuarios.
 Servicio: Servicio que brinda la entidad a ciudadanos usuarios o servicios misionales entregados por la entidad.
 Actividad: Actividad misional(actividad agrupadora) de la entidad que encontramos en los instrumentos de gestión del POI/PEI

V. SECCIÓN IV: INFORMACIÓN DE AUTOEVALUACIÓN DE LA GESTIÓN DE BIENES Y SERVICIOS ENTREGADOS POR LA ENTIDAD

Contiene información cualitativa de la gestión de los servicios públicos de la Entidad transparentando la información y el cumplimiento de los objetivos establecidos por la entidad y de la gestión efectuada en el uso de los fondos previstos para cada uno de ellos.

Asimismo, bajo un criterio de rendición de cuentas registra las limitaciones como las medidas que adopta para la mejora continua.

Cumplimiento de productos:

N°	Unidad Ejecutora Presupuestal	Nombre del producto	¿Se cumplió con los objetivos en el periodo a rendir?
1	OFICINA NACIONAL DE PROCESOS ELECTORALES - ONPE	ORGANIZACIONES DE LA SOCIEDAD CIVIL CON APOYO EN PROCESOS ELECTORALES DEMOCRATICOS	PARCIALMENTE
2	OFICINA NACIONAL DE PROCESOS ELECTORALES - ONPE	ORGANIZACIONES POLITICAS CON APOYO EN PROCESOS ELECTORALES DEMOCRATICOS	SI
3	OFICINA NACIONAL DE PROCESOS ELECTORALES - ONPE	POBLACION CAPACITADA E INFORMADA SOBRE DERECHOS POLITICOS Y PARTICIPACION CIUDADANA	SI
4	OFICINA NACIONAL DE PROCESOS ELECTORALES - ONPE	PROCESO ELECTORAL OPORTUNO Y EFICIENTE	SI

Nota: La relación de productos a evaluar es la definida en la sección III "Información de bienes y servicios entregados por la entidad".

Detalle del cumplimiento del producto: ORGANIZACIONES DE LA SOCIEDAD CIVIL CON APOYO EN PROCESOS ELECTORALES DEMOCRATICOS

A. ¿Se cumplió con los objetivos y metas programadas en el periodo a rendir?

SI	NO	PARCIALMENTE	NO APLICA
		X	

Nota: En caso marque la opción no aplica, se adjuntará un sustento en PDF y no se registrará información en las siguientes preguntas.

B. ¿Cuáles son los logros alcanzados en el periodo a rendir?

1.- Se publicó el Manual Virtual de Asistencia Técnica con el propósito orientar a los comités electorales en su labor de normar, planificar, organizar y ejecutar de sus procesos electorales haciendo uso de sus normas internas. Así también, se consideró incorporar conceptos de cuota de participación de género y juventud como recomendación, a fin de promover en estos espacios la participación política de la mujer y el fortalecimiento de sus capacidades en dichos temas

2.-Se emplearon protocolos sanitarios en la Jornada Electoral Presencial, esta atención se brindó de manera permanente y en el marco de protocolos sanitarios emitidos por ONPE mediante RJ N°000103-2021-JN/ONPE el 04.05.21, como referente para la implementación de sus elecciones durante la jornada electoral. Las orientaciones brindadas buscó reducir el incremento de contagios según el mapa de calor de su distrito o zona y de acuerdo a el grado de incremento de casos que el MINSA indicaba.

3.- Se utilizó el Voto Electrónico No Presencial en la Asistencia técnica de las siguientes instituciones publicas:

- Elección de autoridades de la Universidad Nacional del Callao (UNAC)
- Elección de autoridades de la Universidad Nacional Federico Villarreal
- Asistencia técnica a la Superintendencia Nacional de Fiscalización Laboral
- Colegio Médico del Perú
- UNSA de Arequipa
- Universidad Nacional de San Marcos
- Petroperú para la elección de sus representantes
- Consejo Nacional y Regional
- Asistencia técnica UNSAAC
- Universidad Nacional de San Marcos, elección de sus representantes estudiantiles
- Universidad Nacional Agraria La Molina

C. ¿Qué Limitaciones han tenido en el periodo a rendir?

Debido a la emergencia sanitaria por COVID 19 las instituciones no podían ser capacitadas ni contar con material físico orientador para el desarrollo de sus elecciones.

D. ¿Qué Acciones han tomado respecto a las limitaciones?

1.- En el marco de la emergencia sanitaria, se incrementó significativamente la implementación del Voto Electrónico No Presencial (VENP), convirtiéndose en una de las herramientas más importantes en la participación de la ONPE en los procesos electorales de instituciones públicas y privadas, en el marco del servicio de asistencia técnica.

2.- Activa participación en la organización de procesos electorales convencionales o presenciales con el empleo de implementos tradicionales como ánforas y cabinas de votación. Dichos servicios de asistencia técnica han priorizado la implementación de estrictos protocolos de bioseguridad contra el contagio de la COVID-19, replicando la exitosa organización de las elecciones generales y la segunda elección presidencial en 2021

E. ¿Cuáles son las recomendaciones para el siguiente periodo de gestión?

Para la asistencia técnica donde se participa en la Jornada Electoral Presencial se recomienda que apliquen protocolos sanitarios en sus procesos de democracia interna; teniendo como documento orientador los protocolos sanitarios de la ONPE

Detalle del cumplimiento del producto: ORGANIZACIONES POLITICAS CON APOYO EN PROCESOS ELECTORALES DEMOCRATICOS

A. ¿Se cumplió con los objetivos y metas programadas en el periodo a rendir?

SI	NO	PARCIALMENTE	NO APLICA
X			

Nota: En caso marque la opción no aplica, se adjuntará un sustento en PDF y no se registrará información en las siguientes preguntas.

B. ¿Cuáles son los logros alcanzados en el periodo a rendir?

1.- Se otorgó 29 asistencia técnica que es la asesoría especializada en materia electoral a 6 Organizaciones Políticas (2 partidos políticos y 4 movimientos) Este servicio a solicitud de la organización política.

2.- Se realizó la adaptación y actualización de los estatutos y reglamentos electorales de los partidos políticos en el marco de la Ley N.º 30998, Ley por la que se modifica la Ley 28094, Ley de organizaciones políticas, para promover la participación política y la democracia en las organizaciones políticas. Lográndose asistir a 5 partidos políticos en la actualización de los estatutos y reglamentos electorales en el marco de las elecciones primarias e internas que se aplicarían en las ERM 2022.

C. ¿Qué Limitaciones han tenido en el periodo a rendir?

1.- La Asistencia Técnica en materia electoral que ofrece la ONPE a los miembros de los comités electorales u organizadores de los procesos electorales de las

organizaciones políticas es a demanda, porque la ONPE solo otorga este servicio siempre y cuando lo soliciten. (Art.25 de la Ley de Organizaciones Políticas Ley N°28094).

2.- Los partidos políticos estuvieron avocados en el proceso de EEGG 2021, por lo que no realizaron elecciones de renovación de autoridades en el primer semestre del año y no demandaron el servicio de asistencia técnica.

D. ¿Qué Acciones han tomado respecto a las limitaciones?

1.- Se realizaron capacitaciones virtuales a los personeros legales de las organizaciones políticas para las Elecciones Generales 2021.

2.-Adaptación y actualización de los estatutos y reglamentos electorales de los partidos políticos en el marco de la Ley N.° 30998, se dirigió cartas a los partidos políticos con recomendaciones para la adaptación de los estatutos en el marco de la vigencia de la Ley 30998. Asimismo, esta actividad fue fortalecida con llamadas telefónicas y correos electrónicos a los personeros legales.

3.-Se elaboró un procedimiento denominado: Protocolo sanitario para entrega y devolución de material en calidad de préstamo a usuarios de asistencia técnica, que busca establecer pautas para prevenir el contagio por Covid-19, en el personal de la ONPE y usuarios que interviene en la entrega y devolución de materiales electorales de asistencia técnica.(OD01-GIEE/AT: Protocolo sanitario para entrega y devolución de material en calidad de préstamo a usuarios de asistencia técnica_V00).

E. ¿Cuáles son las recomendaciones para el siguiente periodo de gestión?

1.- Continuar con la capacitación a los personeros de las organizaciones políticas para los procesos electorales y actualización normativa estatutos-reglamentos electorales de los partidos políticos.

2.- Para la asistencia técnica donde se participa en la Jornada Electoral Presencial se recomienda que apliquen protocolos sanitarios en sus procesos de democracia interna; teniendo como documento orientador los protocolos sanitarios de la ONPE.

Detalle del cumplimiento del producto: POBLACION CAPACITADA E INFORMADA SOBRE DERECHOS POLITICOS Y PARTICIPACION CIUDADANA

A. ¿Se cumplió con los objetivos y metas programadas en el periodo a rendir?

SI	NO	PARCIALMENTE	NO APLICA
X			

Nota: En caso marque la opción no aplica, se adjuntará un sustento en PDF y no se registrará información en las siguientes preguntas.

B. ¿Cuáles son los logros alcanzados en el periodo a rendir?

La ONPE brinda el servicio de educación electoral a través de la implementación de

ocho programas de educación electoral. Su principal objetivo promover y fortalecer capacidades para el ejercicio de una ciudadanía consciente de sus derechos y deberes en una cultura electoral.

Los programas desarrollados estuvieron dirigidos a los siguientes públicos priorizados:

1. Mujeres de organizaciones sociales de base
2. Afiliados y militantes de organizaciones políticas
3. Jóvenes estudiantes de universidades
4. Estudiantes de educación básica regular
5. Ciudadanos que participan en procesos electorales
6. Mediadores en educación electoral
7. Estudiantes de las escuelas de formación de la Policía Nacional del Perú
8. Ciudadanos de los centros poblados.

11 319 participantes en los diferentes programas y en las atenciones a pedido. se implementaron dos estrategias: sensibilización (10 012 participantes) y fortalecimiento (1307 participantes). En total, se efectuaron 319 talleres presenciales y 104 cursos virtuales. (Evaluación Plan de Educación Electoral año 2021- pag.5)

C. ¿Qué Limitaciones han tenido en el periodo a rendir?

- 1- Los participantes tuvieron dificultades en acceder a la Plataforma Microsoft Teams, porque no estaban familiarizados al uso de una plataforma virtual, ocasionando retrasos en el inicio de las capacitaciones. (Evaluación Plan de Educación Electoral año 2021-pag.12)
- 2.- La mayoría de las participantes no contaban con correo electrónico.
- 3.- Dificultad en el servicio de internet y el escaso paquete de datos de los participantes.

D. ¿Qué Acciones han tomado respecto a las limitaciones?

- 1.- Se organizó y ejecutó las actividades educativas en un contexto aún de adaptación que obligó a consolidar el aprendizaje sobre el uso de plataformas y herramientas virtuales como Microsoft Teams, Zoom, Google Meet, Forms, Share Point, Genially, etc.
- 2.- Se establecieron alianzas estratégicas y de cooperación con diversas instituciones, autoridades, líderes sociales vinculados al público usuario y especialistas que facilitaron el desarrollo

E. ¿Cuáles son las recomendaciones para el siguiente periodo de gestión?

- 1.- Alternar actividades presenciales aplicando los protocolos que cuenta la ONPE y cursos virtuales para lograr una mayor convocatoria.
- 2.- Revisar la propuesta metodológica para fijar actividades más dinámicas y que motiven una mayor participación de los estudiantes y considerar casos prácticos.

Detalle del cumplimiento del producto: PROCESO ELECTORAL OPORTUNO Y EFICIENTE

A. ¿Se cumplió con los objetivos y metas programadas en el periodo a rendir?

SI	NO	PARCIALMENTE	NO APLICA
X			

Nota: En caso marque la opción no aplica, se adjuntará un sustento en PDF y no se registrará información en las siguientes preguntas.

B. ¿Cuáles son los logros alcanzados en el periodo a rendir?

- 1.- En los procesos electorales organizados por la ONPE, las Elecciones Generales 2021 y Segunda Elección Presidencial (SEP2021), se procesaron 86, 488 actas electorales, utilizando para la transmisión de resultados el Sistema de Escrutinio Automatizado (SEA) en 3,029 actas electorales
- 2.- Se puso a disposición del ciudadano el aplicativo Elige tu Local de votación (ETLV) en el cual 3 569 407 de ciudadanos registraron el local de votación mas cercano a lugar de residencia.
- 3.- Con la finalidad de facilitar el voto a los electores con discapacidad, se asignó un total de 356 007 electores en 13 563 mesas especiales.
- 4.- Con la finalidad de facilitar el voto a los ciudadanos que se encuentran en distritos diferentes al que registra su DNI, mediante el aplicativo ETLV se logró asignar un total de 605 698 ciudadanos a locales cuyo distrito es diferente al que registra en el padrón.

C. ¿Qué Limitaciones han tenido en el periodo a rendir?

La ONPE organizó las Elecciones Generales y la Segunda Vuelta Presidencial 2021, a nivel nacional y en el exterior; así también organizó la Consulta Popular de Revocatoria y la Elecciones Municipales Complementarias -Chipao, en un contexto de crisis sanitaria por la COVID-19.

D. ¿Qué Acciones han tomado respecto a las limitaciones?

- 1.- Se aprobaron protocolos de Seguridad y Prevención contra la COVID-19 con Resolución Jefatural n.º 000382-2020-JN/ONPE y modificatorias, en coordinación con el MINSA.
- 2.- Se extendió el horario de la jornada electoral de 7:00 am a 7:00 pm, según Ley N° 31038 Ley que establece normas transitorias en la legislación electoral para las elecciones generales 2021, en el marco de la emergencia nacional sanitaria ocasionada por la covid-19.
- 3.- Se realizó las capacitación a actores electores utilizando la plataforma ONPEDUCA.

E. ¿Cuáles son las recomendaciones para el siguiente periodo de gestión?

- 1.- Reforzar la capacitación de todos los miembros de mesa, coordinadores de mesa, coordinadores de local de votación y especialmente a los organizadores de fila, quienes cumplen una labor fundamental para agilizar el flujo en los locales de votación
- 2.-Fortalecer campañas de comunicación para alentar a la población a consultar esta información antes de la jornada electoral.
- 3.- Ampliar el periodo de difusión y registro del ETLV.

VI. ANEXOS DE LOS SISTEMAS DE ADMINISTRATIVOS POR UNIDAD EJECUTORA PRESUPUESTAL.

ANEXOS POR UNIDAD EJECUTORA:

3599

OFICINA NACIONAL DE PROCESOS ELECTORALES - ONPE

Anexo 1: Sistema Nacional de Planeamiento estratégico.

Anexo 1.1 Presupuesto asignado para Acciones Estratégicas Institucionales (AEI) del Plan Estratégico Institucional (PEI)

Anexo 1.2 cumplimiento de metas de indicadores de Acciones Estratégicas Institucionales (AEI) del Plan Estratégico Institucional (PEI)

Anexo 2: Sistema Nacional de Presupuesto Público.

Anexo 2.1 A nivel de Unidad Ejecutora, toda Fuente de Financiamiento

Anexo 2.2 A nivel de Unidad Ejecutora por cada Fuente de Financiamiento.

Anexo 2.3 A Nivel de Unidad Ejecutora por Actividades y Proyectos

Anexo 2.4 Resumen a Nivel de Unidad Ejecutora por Función

Anexo 3: Sistema Nacional de Programación Multianual y Gestión de Inversiones

Anexo 3.1: Inversión pública

Anexo 3.2: Obras

Anexo 4: Sistema Nacional de Contabilidad

Anexo 4.1 Estados de situación Financiera por pliego

Anexo 4.2 Estados de Gestión por pliego.

Anexo 4.3 Estado de Cambios de Patrimonio Neto por unidad ejecutora

Anexo 4.4 Estado de Flujo de Efectivo por unidad ejecutora

Anexo 4.5 PP-1 Presupuesto Institucional de Ingresos

Anexo 4.6 PP-2 Presupuesto Institucional de Gastos

Anexo 4.7 EP-1 Estado de Ejecución del Presupuesto de Ingresos y Gastos

Anexo 5: Sistema Nacional de Tesorería

Anexo 5.1: Cartas Fianzas

Anexo 5.2: Documentos Valorados

Anexo 5.3: Fideicomisos

Anexo 5.4: Saldos de Cuentas.

Anexo 5.5: Titulares y Suplentes de las Cuentas

Anexo 5.6: Últimos Giros Realizados en la Fecha de Corte.

Anexo 6: Sistema Nacional de Endeudamiento

Anexo 7: Sistema Nacional de Abastecimiento

Anexo 7.1: Procedimientos de selección (Convocados)

Anexo 7.2.1: Contratos

Anexo 7.2.2: Contratos de Terceros / Locación de Servicios

Anexo 7.3: Bienes Inmuebles y predios en propiedad

Anexo 7.4: Bienes Muebles:

Anexo 7.5: Bienes Muebles Vehículos / Maquinarias.

Anexo 7.6: Aplicativos Informáticos de la Entidad

Anexo 8: Sistema Administrativo de Gestión de Recursos Humanos

Anexo 8.1 Personal CAP/CAS/Otras Modalidades

Anexo 8.2 Funcionarios Sancionados.

Anexo 9: Sistema Nacional de Control

Anexo 9.1 Detalle de los informes de Control Posterior por Unidad Ejecutora

Anexo 9.2 Detalle de los informes de Control Simultáneo por Unidad Ejecutora

Anexo 9.3 Detalle de funcionarios con presunta responsabilidad administrativa - entidad