

# INFORME

## "RENDICIÓN DE CUENTAS DE TITULARES POR PERIODO ANUAL"<sup>1</sup>

OFICINA NACIONAL DE PROCESOS ELECTORALES -  
ONPE

### ANEXO N° 6

LIMA - LIMA – LIMA

03/2024

<p><b>FIRMA DEL TITULAR DE LA ENTIDAD</b> <b>NOMBRES Y APELLIDOS: PIERO ALESSANDRO CORVETTO SALINAS</b> <b>CARGO: JEFE</b></p>

La información registrada en el presente informe tiene la condición de declaración jurada y el que suscribe se responsabiliza por su contenido y los anexos de las cuatro secciones, incluyendo la información de sus unidades ejecutoras.

<sup>1</sup>Tipo Informe: a) Por Periodo Anual o b) Por Cese en el Cargo Aplica solo para Informe de Rendición de Cuentas por Cese en el Cargo para periodo definido

## INFORME DE RENDICIÓN DE CUENTAS DE TITULARES

1. INFORMACIÓN GENERAL DEL PROCESO DE RENDICIÓN DE CUENTAS DE TITULARES
  - 1.1 Información General del Titular
  - 1.2 Información de los Titulares de las Unidades Ejecutoras
  - 1.3 Misión, Visión, Valores y Organigrama
  - 1.4 Logros Alcanzados en el Periodo de Gestión
  - 1.5 Limitaciones en el Periodo a Rendir
  - 1.6 Recomendaciones de Mejora
2. SECCIÓN I: INFORMACIÓN DE LOS SISTEMAS ADMINISTRATIVOS
3. SECCIÓN II: INDICADORES DE EFICACIA Y OTROS RELACIONADOS A LA ENTIDAD
4. SECCIÓN III: RELACIÓN DE SERVICIOS PÚBLICOS QUE BRINDA LA ENTIDAD
5. SECCIÓN IV: RESULTADOS DE LA GESTIÓN DEL TITULAR POR CADA SERVICIO PÚBLICO
6. ANEXOS

## 1. INFORMACIÓN GENERAL DEL PROCESO DE RENDICIÓN DE CUENTAS DE TITULARES.

### 1.1 Información General de Titular de Pliego.

Código de la Entidad	3599		
Nombre de la entidad	OFICINA NACIONAL DE PROCESOS ELECTORALES - ONPE		
Apellidos y Nombres del Titular de la entidad	CORVETTO SALINAS PIERO ALESSANDRO		
Cargo del Titular	JEFE		
Tipo de documento de identidad	DNI		
N° de documento de identidad	07881352		
Teléfonos:	014170630		
Correo Electrónico	PCORVETTO@ONPE.GOB.PE		
Tipo de informe	POR PERIODO ANUAL		
<b>INFORME A REPORTAR</b>			
Fecha de inicio de gestión:	31/08/2020	Nro. Documento de Nombramiento / Designación	Resolución N.° 027-2020-PLENO-JNJ
Fecha de cese de gestión:		Nro. Documento de Cese de corresponder	0
Fecha de inicio del periodo reportado:	01/01/2023	Fecha de corte del periodo reportado	31/12/2023
Fecha de Generación (*):	26/03/2024 06:27:03 p.m.		

(\*) El Aplicativo Informático llenará dicho campo de forma automática al término del proceso.

### 1.2 Información de los Titulares de las Unidades Ejecutoras

Titulares de las Unidades Ejecutoras que intervienen en la elaboración del Informe					
N°	Unidad ejecutora	Tipo y N° de documento de identidad	Apellidos y nombres	Fecha de inicio en el cargo	Remitió información (sí/no)
No se encontraron registros.					

### Comentarios

1JEFATURA NACIONAL	PIERO ALESSANDRO CORVETTO SALINAS
2GERENCIA GENERAL	BERNARDO JUAN PACHAS SERRANO
3SECRETARÍA GENERAL	ELAR JUAN BOLAÑOS LLANOS
4PROCURADURÍA PÚBLICA	JORGE DELFÍN MORALES TELLO
5ÓRGANO DE CONTROL INSTITUCIONAL	TERESA maria taya ruti
6GERENCIA DE ASESORÍA JURÍDICA	juan enrique pestana uribe
7GERENCIA DE PLANEAMIENTO Y PRESUPUESTOMARÍA ROCÍO SALAS PALACIOS	
8GERENCIA DE RECURSOS HUMANOS	HÉCTOR MARTÍN ROJAS ALIAGA
9GERENCIA DE ADMINISTRACIÓN	VIOLETA WILSON VALDIVIA
10GERENCIA DE GESTIÓN ELECTORAL	jose edilberto samamé blas
11GERENCIA DE INFORMACIÓN Y EDUCACIÓN ELECTORAL	RENZO ANTONIO MAZZEI MANCESIDOR

12 GERENCIA DE SUPERVISIÓN Y FONDOS PARTIDARIOS ELENA MERCEDES TANAKA TORRES  
13 GERENCIA DE INFORMÁTICA Y TECNOLOGÍA ELECTORAL ROBERTO CARLOS MONTENEGRO VEGA  
14 GERENCIA DE ORGANIZACIÓN Y COORDINACIÓN REGIONAL GUSTAVO ARMANDO GARCÍA HIDALGO

### 1.3 Misión, Visión, Valores y Organigrama

#### a. Misión

Velar por la obtención de la fiel y libre expresión de la voluntad popular de los ciudadanos, organizaciones políticas, instituciones públicas, privadas y de la sociedad civil, en todos los procesos electorales, de referéndum y otros tipos de consulta popular de manera oportuna, transparente con un enfoque intercultural e inclusivo.

#### b. Visión

"AL 2050, SOMOS UN PAÍS DEMOCRÁTICO, RESPETUOSO DEL ESTADO DE DERECHO Y DE LA INSTITUCIONALIDAD, INTEGRADO AL MUNDO Y PROYECTADO HACIA UN FUTURO QUE GARANTIZA LA DEFENSA DE LA PERSONA HUMANA Y DE SU DIGNIDAD EN TODO EL TERRITORIO NACIONAL. ESTAMOS ORGULLOSOS DE NUESTRA IDENTIDAD, PROPIA DE LA DIVERSIDAD ÉTNICA, CULTURAL Y LINGÜÍSTICA DEL PAÍS. RESPETAMOS NUESTRA HISTORIA Y PATRIMONIO MILENARIO, Y PROTEGEMOS NUESTRA BIODIVERSIDAD. EL ESTADO CONSTITUCIONAL ES UNITARIO Y DESCENTRALIZADO. SU ACCIONAR ES ÉTICO, TRANSPARENTE, EFICAZ, EFICIENTE, MODERNO Y CON ENFOQUE INTERCULTURAL. JUNTOS, HEMOS LOGRADO UN DESARROLLO INCLUSIVO, EN IGUALDAD DE OPORTUNIDADES, COMPETITIVO Y SOSTENIBLE EN TODO EL TERRITORIO NACIONAL, QUE HA PERMITIDO ERRADICAR LA POBREZA EXTREMA Y ASEGURAR EL FORTALECIMIENTO DE LA FAMILIA."

FUENTE: VISIÓN DEL PERÚ AL 2050.

#### c. Valores

1. Nuestras acciones SON DE CONOCIMIENTO PÚBLICO Y SE REALIZAN DE ACUERDO CO LA LEY, LO QUE GENERA CONFIANZA Y SEGURIDAD EN LA POBLACIÓN.
2. NUESTROS ESFUERZOS ESTÁN ORIENTADOS AL FORTALECIMIENTO DE LA DEMOCRACIA
3. SOMOS GARANTIA DEL RESPETO A LAS NORMAS Y A LA VOLUNTAD CIUDADANA EXPRESADA EN LAS URNAS.
4. BUSCAMOS GENERAR VALOR PÚBLICO EN CADA UNO DE NUESTROS SERVICIOS.
5. NUESTRAS DECISIONES SE RIGEN POR LA OBJETIVIDAD E IMPARCIALIDAD.

#### d. Organigrama

ESTRUCTURA ORGÁNICA

1.- ÓRGANOS DE ALTA DIRECCIÓN:

-JEFATURA NACIONAL

-GERENCIA GENERAL

-SECRETARIA GENERAL

2.- ÓRGANO DE DEFENSA JUDICIAL

-PROCURADURÍA PÚBLICA

3.- ÓRGANO DE CONTROL INSTITUCIONAL

-ÓRGANO DE CONTROL INSTITUCIONAL

#### 4.- ÓRGANOS DE ASESORAMIENTO

- GERENCIA DE ASESORÍA JURÍDICA
- GERENCIA DE PLANEAMIENTO Y PRESUPUESTO

#### 5.- ÓRGANOS DE APOYO

- GERENCIA DE RECURSOS HUMANOS
- GERENCIA DE ADMINISTRACIÓN

#### 6.- ÓRGANOS DE LÍNEA

- GERENCIA DE GESTIÓN ELECTORAL
- GERENCIA DE INFORMACIÓN Y EDUCACIÓN ELECTORAL
- GERENCIA DE SUPERVISIÓN DE FONDOS PARTIDARIOS
- GERENCIA DE INFORMÁTICA Y TECNOLOGÍA ELECTORAL
- GERENCIA DE ORGANIZACIÓN ELECTORAL Y COORDINACIÓN REGIONAL

#### 7.- ÓRGANOS DESCONCENTRADOS

- OFICINAS REGIONALES DE COORDINACIÓN

#### 8.- ÓRGANOS TEMPORALES

- COMITÉ DE GERENCIA DE PROCESOS ELECTORALES
- OFICINA DESCENTRALIZADAS DE PROCESOS ELECTORALES

### Organigrama

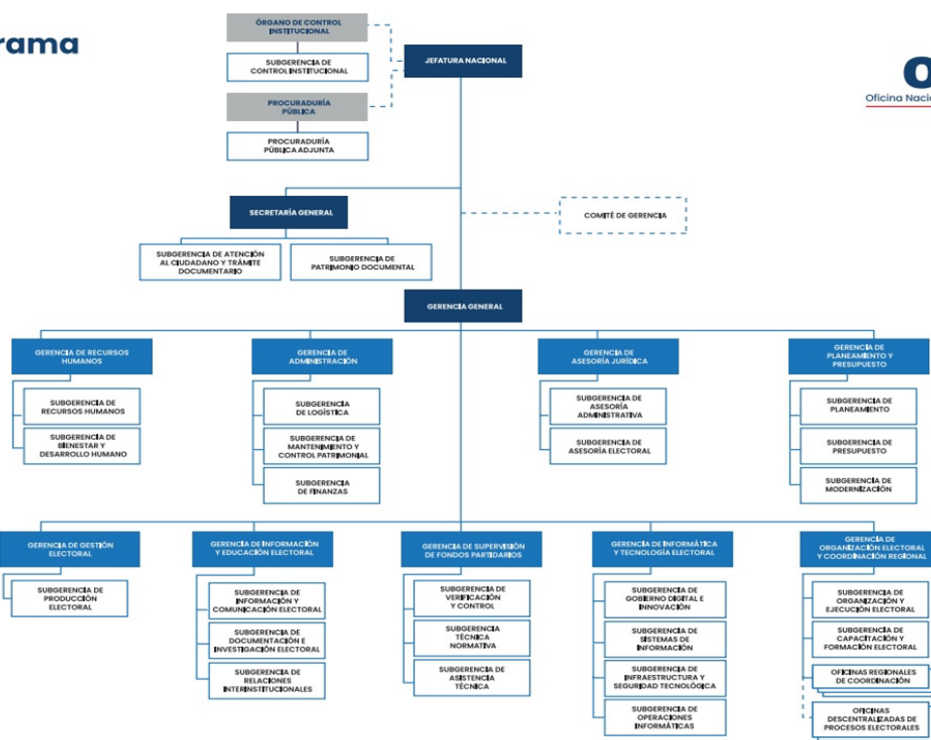

Con base en la Resolución Jefatural N° 902-2021-JN

Organos temporales



## 1.4 Logros Alcanzados en el Periodo de Gestión

Proceso Electoral 2023:

El proceso electoral del año 2023 fue un hito importante en la consolidación democrática del país, marcado por una serie de logros significativos que demostraron el compromiso y la eficiencia de la ONPE en la organización y ejecución de elecciones transparentes y participativas. A continuación, se detallan los principales logros alcanzados:

1. Organización Integral de las Elecciones: La ONPE llevó a cabo con éxito las Elecciones Internas (EI) y las Elecciones Municipales Complementarias (EMC) en 11 distritos del país. Este proceso se caracterizó por una planificación meticulosa y una ejecución impecable, garantizando la participación ciudadana y el ejercicio democrático.
2. Innovación Tecnológica: Se implementaron y fortalecieron diversas soluciones tecnológicas para optimizar la organización del proceso electoral y procesar la información de manera oportuna y eficiente. Destacan el Sistema de Registro de Elecciones Internas (REI), la Solución Tecnológica de Apoyo al Escrutinio (STAE), el Sistema de Cómputo de Resultados Electorales (SCORE), entre otros, que permitieron mejorar la transparencia y la rapidez en la entrega de resultados.
3. Capacitación y Participación Ciudadana: Se desarrollaron programas de capacitación electoral dirigidos a miembros de mesa, delegados y ciudadanos en general, con el objetivo de garantizar un proceso electoral transparente y participativo. Además, se implementaron medidas para incentivar la participación, como el voto en horario escalonado y el incentivo económico a los miembros de mesa.
4. Transparencia y Acceso a la Información: Se fortalecieron los mecanismos de transparencia y acceso a la información pública, a través de plataformas como el Sistema Claridad y la Plataforma Educativa ONPEduca. Estas herramientas permitieron a la ciudadanía conocer y fiscalizar el uso de los fondos partidarios y el desarrollo del proceso electoral.
5. Eficiencia Operativa: Se implementaron mejoras en los procesos operativos institucionales, como la optimización de flujos de información y la digitalización de trámites administrativos. Esto contribuyó a una mayor eficiencia en la gestión de recursos humanos, la producción del material electoral y la recepción de documentación a través de la Mesa de Partes Virtual Externa.

### Acercamiento a la Ciudadanía

La ONPE ha trabajado arduamente para acercarse más a la ciudadanía y garantizar que todos los peruanos puedan ejercer su derecho al sufragio en condiciones de igualdad y accesibilidad. Durante el año 2023, se lograron importantes avances en este aspecto, destacándose los siguientes logros:

1. Atención en Centros Poblados: Se incrementó en 177 el número de localidades verificadas para la instalación de mesas de sufragio, permitiendo así una mayor cobertura electoral en zonas remotas.

Se identificaron 84 distritos de frontera con altos índices de ausentismo en elecciones anteriores, especialmente en la región amazónica. En respuesta, se está progresivamente instalando mesas de sufragio en estos distritos, aplicando un enfoque territorial e intercultural para garantizar la participación de los electores.

2. Promoción de Cultura Participativa: Se brindó educación electoral a 7,233 participantes a través de talleres y se produjeron diversos materiales informativos dirigidos a la ciudadanía, así como guías metodológicas para presentaciones en Microsoft Power Point y sesiones virtuales sobre participación política de la mujer y financiamiento de organizaciones políticas.

3.Publicaciones e Investigación Electoral: Se publicaron libros, documentos de trabajo y otros materiales relacionados con temas electorales, disponibles en la página web institucional de la ONPE. Estos recursos contribuyen a difundir nuevos conocimientos sobre elecciones y aspectos vinculados al proceso electoral.

4.Se presentaron las ediciones n.º 25 y n.º 26 de la Revista Elecciones, abordando temas relevantes como la integridad electoral y la violencia política contra las mujeres en razón de género. Estas publicaciones, disponibles en la plataforma OJS, ofrecen análisis detallados y contribuyen al debate académico sobre asuntos electorales.

#### Fortalecimiento de las Organizaciones a través de Asistencia Técnica

Durante el año 2023, la ONPE consolidó su papel como la máxima autoridad en la organización y ejecución de procesos electorales al proporcionar apoyo y asistencia técnica de manera continua y gratuita a diversas organizaciones políticas, instituciones públicas y privadas, así como a organizaciones de la sociedad civil. Este compromiso se orientó hacia el fomento de la democracia interna y la cultura electoral entre sus miembros.

Un hito destacado fue la atención brindada durante las Elecciones Complementarias de Autoridades Municipales de Centros Poblados, realizadas el 6 de diciembre de 2023. En este contexto, la ONPE desplegó personal altamente capacitado en campo para brindar orientación y asesoramiento en la organización de elecciones a los comités electorales de 45 municipalidades provinciales. Este esfuerzo se extendió a 169 centros poblados distribuidos en 17 regiones del país.

La asistencia técnica proporcionada por la ONPE no solo aseguró la correcta realización de los procesos electorales en estos centros poblados, sino que también contribuyó significativamente al fortalecimiento de las organizaciones locales, al promover la participación ciudadana y el ejercicio efectivo de la democracia a nivel comunitario. Este logro refleja el compromiso continuo de la ONPE con la promoción de elecciones libres, justas y transparentes en todo el territorio nacional.

#### Modernización de la Gestión Institucional

La ONPE ha llevado a cabo importantes acciones para modernizar su gestión institucional, adoptando prácticas y enfoques que buscan mejorar la eficiencia y la calidad de los servicios que ofrece. Durante el periodo evaluado, se destacan los siguientes logros:

##### 1.Aplicación del Enfoque para la Gestión por Resultados:

¿La ONPE ha adoptado el modelo de gestión por resultados, centrado en la creación de valor público y la mejora de la calidad de vida de los ciudadanos. Las actividades operativas e inversiones han estado alineadas con los Objetivos Estratégicos Institucionales (OEI) del Plan Estratégico Institucional (PEI), permitiendo obtener resultados concretos durante este periodo.

##### 2.Gestión de la Calidad:

¿Se actualizó el certificado del sistema de gestión de calidad, tras una auditoría externa de certificación realizada por la empresa auditora AENOR PERU SAC. El alcance de esta certificación incluyó 16 procesos, basados en la norma ISO 9001:2015, cubriendo aspectos cruciales de la organización electoral para todos los niveles de gobierno.

¿Se logró mantener la certificación de 5 procesos bajo estándares de la Norma ISO/TS 54001:201 (ISO ELECTORAL), que incluyen aspectos críticos como logística electoral, emisión y escrutinio de votos, educación electoral, y fiscalización de la financiación de campañas políticas.

¿Además, se renovaron las certificaciones de 3 procesos basados en la norma ISO/IEC 27001:2013, garantizando la seguridad de la información en áreas clave como la verificación y control de la información financiera de partidos políticos, el trámite documentario y generación de expediente electoral, y la línea de producción de microformas.

## 1.5 Limitaciones en el Periodo a Rendir

1. Una limitación importante en la ejecución del Proceso Electoral 2023 fue la emisión del Decreto de Urgencia N.° 027-2023 el 13 de julio de 2023, el cual autorizó la entrega de la compensación económica a favor de los miembros de mesa que participaron en las elecciones municipales complementarias de 2023. Sin embargo, la publicación de este decreto en el Diario Oficial El Peruano ocurrió después del día del proceso electoral, el 2 de julio de 2023. Esta circunstancia generó dificultades significativas en la entrega del incentivo económico a los miembros de mesa, sobre todo aquellos ubicados en zonas rurales, afectando su participación y compromiso en futuros procesos electorales.

2. En el fortalecimiento de las Organizaciones a través de Asistencia Técnica fue la tardía habilitación de los recursos destinados a la Asistencia en las Elecciones Complementarias de Autoridades Municipales de Centros Poblados 2023. Esta demora afectó nuestra capacidad para brindar asesoría en diversas actividades cruciales, como la elaboración y aprobación del padrón electoral, la inscripción de candidatos y la revisión de los requisitos por parte del Comité Electoral. Además, la falta de recursos a tiempo también limitó nuestra capacidad para atender los pedidos de subsanación y tachas, así como para proporcionar la debida capacitación a los miembros de mesa y llevar a cabo otras acciones necesarias para garantizar un proceso electoral transparente y eficiente.

3. Una limitación adicional radica en el hecho de que, a pesar de contar con un Programa Presupuestal desde el año 2015, la ONPE se ha visto afectada por cambios normativos recientes relacionados con la Ley N.° 31046. Esta ley encomienda a la ONPE la tarea de fiscalizar los ingresos y gastos realizados por los candidatos, los cuales deben ser informados a la ONPE. Sin embargo, esta actividad específica, vinculada al Proceso Administrativo Sancionador, no está contemplada como parte del programa presupuestal existente. Esta discrepancia entre las nuevas responsabilidades asignadas y la falta de adecuación presupuestaria representa una limitación importante para la ONPE en el cumplimiento efectivo de sus funciones bajo el marco normativo actual.

## 1.6 Recomendaciones de Mejora

1. Dada la relevancia del papel desempeñado por los miembros de mesa en los Procesos Electorales, se hace imperativa la aprobación de las iniciativas presentadas por el Jefe de la ONPE ante el Ministro de Justicia y el Jurado Nacional de Elecciones (JNE) para modificar diversos artículos de la Ley Orgánica de Elecciones (Ley N.° 26859). Se destaca especialmente la propuesta relacionada con el incentivo económico, que busca equipararlo al 3 % de la Unidad Impositiva Tributaria (UIT) para todos los ciudadanos que asuman el cargo de miembro de mesa.

La aprobación de estas normativas no solo reconocería debidamente la labor fundamental de los miembros de mesa, sino que también incentivaría su activa participación en el proceso electoral. Asimismo, garantizaría una compensación justa por su dedicación y esfuerzo, lo que a su vez promovería una mayor colaboración y compromiso por parte de los ciudadanos en este aspecto vital para la democracia. Por tanto, se insta a todas las partes pertinentes a considerar y respaldar estas propuestas legislativas como una medida esencial para fortalecer el sistema electoral y fomentar la participación cívica en el país.

2. Para fortalecer las Organizaciones a través de la Asistencia Técnica, se propone asignar personal especializado a las Oficinas Regionales de Coordinación (ORC) con el fin de brindar apoyo técnico a instituciones públicas, privadas y organizaciones de la sociedad civil, incluyendo los Comités Electorales encargados de la elección de autoridades de municipalidades de Centros Poblados. Esta asistencia técnica sería proporcionada desde la aprobación del cronograma electoral establecido por la ONPE, el cual fija los hitos



electorales clave.

Esta medida busca garantizar un acompañamiento efectivo a lo largo de todo el proceso electoral, asegurando una adecuada planificación y ejecución de las actividades necesarias para llevar a cabo elecciones transparentes y democráticas en los Centros Poblados. El personal especializado en las ORC desempeñaría un papel fundamental al brindar orientación y asesoramiento en aspectos técnicos y operativos, contribuyendo así al fortalecimiento de las organizaciones involucradas en el proceso electoral.

3. Para mejorar la Modernización de la Gestión Institucional, se ha realizado una solicitud al Ministerio de Economía y Finanzas para el rediseño del Programa Presupuestal "Mejora de la eficiencia de los procesos electorales e incremento de la participación política de la ciudadanía". El objetivo de esta solicitud es incluir como actividad presupuestal el Procedimiento Administrativo Sancionador, que contemplaría a los candidatos como grupo poblacional. Esto es de suma importancia, dado que la cantidad de candidatos puede variar en cada proceso electoral.

Esta iniciativa busca asegurar una gestión financiera más eficiente y transparente en el ámbito electoral, permitiendo una adecuada asignación de recursos para llevar a cabo el Procedimiento Administrativo Sancionador. Al considerar a los candidatos como parte de un grupo poblacional variable, se garantiza la flexibilidad necesaria para adaptarse a las particularidades de cada elección, fortaleciendo así la capacidad institucional para garantizar un proceso electoral justo y equitativo.

## 2. SECCIÓN I: INFORMACIÓN DE LOS SISTEMAS ADMINISTRATIVOS

Comprende la información relevante de los 11 Sistemas Administrativos del Estado mediante los cuales se organizan las actividades de la administración pública y que tienen por finalidad promover la eficacia y eficiencia siendo de aplicación nacional; Planeamiento Estratégico, Presupuesto Público, Inversión Pública, Abastecimiento, Contabilidad, Tesorería, Endeudamiento Público, Gestión de Recursos Humanos, Defensa Judicial del Estado, Control y Modernización de la Gestión Pública.

### 1. Sistema Nacional de Planeamiento Estratégico

#### 1.1. Información General del PEI

Horizonte temporal del PEI

Año Inicio

2020

Año Fin

2027

Resolución que aprueba el PEI vigente

rESOLUCIÓN JEFATURAL N.° 000220-2023-jn/onpe

Fecha de resolución

31/03/2023

Informe técnico CEPLAN

Informe Técnico n.° D00040-2023-CEPLAN-DNCPPEI

Fecha de informe técnico

23/03/2023

Cantidad Objetivos Estratégicos Institucionales del PEI

5

Cantidad objetivos estratégicos Institucionales del PEI con ejecución presupuestal

5

Link del PEI en el Portal de Transparencia Estándar

<https://www.gob.pe/institucion/onpe/normas-legales/4104217-rj-220-2023>

#### 1.2. Presupuesto asignado a Objetivos Estratégicos Institucionales del Plan Estratégico Institucional (PEI)

N°	Código de OEI	Descripción del OEI	POI Modificado consistente con el PIA	POI Anual Modificado (PIM)	POI Anual Modificado (en ejecución)
	A	B	C	D	E
1	OEI.01	FORTALECER LA ORGANIZACIÓN DE LOS PROCESOS ELECTORALES PARA LA POBLACIÓN ELECTORAL	9,530,196.00	11,613,870.44	11,481,087.88

2	OEI.03	CONTRIBUIR CON LA INSTITUCIONALIDAD DEMOCRÁTICA DE LAS ORGANIZACIONES POLÍTICAS; INSTITUCIONES PÚBLICAS; PRIVADAS Y ORGANIZACIONES DE LA SOCIEDAD CIVIL	21,735,993.07	33,526,619.86	24,934,209.33
3	OEI.05	CONTRIBUIR CON EL CONOCIMIENTO DE LA GESTIÓN DE RIESGO DE DESASTRES EN PERSONAL DE LA ONPE	0.00	99,006.00	48,384.00
4	OEI.02	CONTRIBUIR A MEJORAR LAS CAPACIDADES EN CULTURA ELECTORAL A GRUPOS DE CIUDADANOS PRIORIZADOS A NIVEL NACIONAL	281,126.00	363,924.00	353,781.74
5	OEI.04	MODERNIZACIÓN DE LA GESTIÓN INSTITUCIONAL	67,600,240.93	68,821,885.70	67,441,670.50

**Nota:**

A y B provienen de la información PEI.

C, D y E, provienen de la información del POI.

A, B, C, D y E puede obtenerlo al exportar excel del aplicativo Ceplan V.01 con usuario admin de Pliego (Menu: Reportes/Exportar/todas las UES./Generar por AO Anual 2022/Descargar)

**Reglas:**

C es el valor de la columna Total Fn(CS) de información del POI y se agrupa por objetivo estratégico y pliego presupuestal.

D es el valor de la columna Total Fn(RE) de información del POI y se agrupa por objetivo estratégico y pliego presupuestal.

E es el valor de la columna Total Fn(SE) de información del POI y se agrupa por objetivo estratégico y pliego presupuestal.

### 1.3. Cumplimiento de metas de indicadores de Objetivos Estratégicos Institucional del Plan Estratégico Institucional (PEI)

N°	Código de OEI	Código del Indicador	Nombre del Indicador	Parámetro de Medición	Sentido Esperado del Indicador	Línea Base Año (*)	Línea Base Valor (**)	Valor esperado del indicador al final del período reportado (***)	Valor obtenido del indicador al final del período reportado (***)	% de avance del indicador en el período reportado	Comentario sobre el valor obtenido
	A	B	C	D	E	F	G	H	I	J	K

1	OEI.02	IND.01.OEI.02	PORCENTAJE DE SATISFACCIÓN DE LOS PARTICIPANTES CON LOS EVENTOS DE EDUCACIÓN ELECTORAL	PORCENTAJE	ASCENDENTE	2015.00	88.00	90.00	99.70	100.00	-
2	OEI.01	IND.01.OEI.01	PORCENTAJE DE ELECTORES SATISFECHOS CON LA ORGANIZACIÓN DEL PROCESO ELECTORAL	PORCENTAJE	ASCENDENTE	NO DETERMINADO		62.97	92.04	100.00	LOS ELECTORES ENCUESTADOS SE ENCONTRARON SATISFECHOS DE ACUERDO A 3 DIMENSIONES BIENES MATERIALES E INTANGIBLES, RESPONSABILIDAD Y EMPATIA
3	OEI.04	IND.01.OEI.04	ÍNDICE DE LA MODERNIZACIÓN DE LA GESTIÓN INSTITUCIONAL	INDICE	ASCENDENTE	NO DETERMINADO		81.98	82.68	100.00	-
4	OEI.03	IND.01.OEI.03	PORCENTAJE DE ORGANIZACIONES POLÍTICAS QUE INCURRIERON EN INCUMPLIMIENTOS EN LA PRESENTACIÓN DE LA INFORMACIÓN FINANCIERA ANUAL (IFA)	PORCENTAJE	DESCENDENTE	2017.00	32.70	34.00	12.35	2.75	LAS ORGANIZACIONES POLÍTICAS QUE INCURRIERON EN INCUMPLIMIENTOS FUERON UN TOTAL DE 10 DE 81 OP INSCRITAS EN EL ROP Y OBLIGADAS A PRESENTAR IFA 2022

5	OEI.03	IND.02.OEI.03	NÚMERO DE INSTITUCIONES PÚBLICAS, PRIVADAS Y ORGANIZACIONES DE LA SOCIEDAD CIVIL QUE SOLICITAN LA ASISTENCIA TÉCNICA EN SUS PROCESOS ELECCIONARIOS INTERNOS	NUMERO	ASCENDENTE	2016.00	2,150.00	2,224.00	1,429.00	64.25	LA ASISTENCIA TÉCNICA BRINDADA A LAS INSTITUCIONES PÚBLICAS, PRIVADAS Y DE LA SOCIEDAD CIVIL ES A DEMANDA
6	OEI.05	IND.02.OEI.05	PORCENTAJE DE PERSONAL DE LA ONPE CAPACITADO EN GESTIÓN DEL RIESGO DE DESASTRES	PORCENTAJE	ASCENDENTE	2019.00	17.00	27.12	52.04	100.00	-

**Nota:**

Columnas A hasta la J provienen de la información PEI. Se obtiene del Anexo B-2 del PEI, del reporte de seguimiento del aplicativo Ceplan V.01 (con usuario admin de Pliego) o las fichas técnicas de los indicadores.

(\*) Línea Base Año: Indicar el año en que se realizó la primera medición del indicador.

(\*\*) Línea Base Valor: Es el valor del indicador de objetivo estratégico previo a la entrada en vigor del Plan Estratégico Institucional de la Entidad.

(\*\*\*) Información comprende el año de la rendición solicitada.

**Reglas:**

Columnas A hasta la J provienen de la información PEI.

Si el año de reporte aún se encuentra en curso, en la columna I se registra el valor obtenido hasta el último mes del año de reporte en el que se cuenta con información.

El porcentaje de avance se calcula como el valor de la columna I entre la columna H, multiplicado por cien,  $(I/H) * 100$ , cuando el sentido esperado del indicador es ascendente; y  $(H/I) * 100$  cuando el sentido esperado del indicador es descendente.

En la columna K se registra cualquier comentario necesario sobre la fuente o cómo se obtuvo el valor obtenido o avance parcial del indicador.

## 2. Sistema Nacional de Presupuesto Público

N°	Unidad Ejecutora Presupuestal	Año	PIA	PIM	Compromiso	Devengado	Girado	% Compromiso	% Devengado	% Girado
	A	B	C	D	E	F	G	H	I	J
	TOTAL GENERAL		0.00	0.00	0.00	0.00	0.00	0.0	0.0	0.0

Ver Anexo 2.1 al 2.4 (Adjunto en PDF)

**Nota:** Se toman en consideración las denominaciones usadas en sistema de consulta amigable del SIAF.

**Leyenda:**

A: Nombre de la Unidad Ejecutora Presupuestal

B: Año

C: Presupuesto Institucional de Apertura

D: Presupuesto Institucional Modificado

E: Compromiso

F: Devengado

G: Girado

H: Avance % Compromiso

I: Avance % Devengado

J: Avance % Girado

### 3. Sistema Nacional de Programación Multianual y Gestión de Inversiones

#### 3.1. Inversión pública (IP)

N°	Unidad Ejecutora Presupuestal	Cantidad total de IP cerradas	Cantidad total de las IP Activas	Costo Total de las IP activas a la fecha de corte	Pago total de las IP activas a la fecha de corte	Saldo de las IP activas a la fecha de corte
	TOTAL GENERAL	2.00	0.00	0.00	0.00	0.00
1	OFICINA NACIONAL DE PROCESOS ELECTORALES - ONPE	2.00	0.00	0.00	0.00	0.00

Ver Anexo 3.1 (Adjunto en PDF)

**Nota:** En donde corresponda, se toman en consideración las denominaciones usadas en sistema de consulta avanzada del MEF, debido a la variedad de tipos de formatos que existen en el Banco de Inversiones

**Reglas:** La cantidad de inversiones que forman parte del reporte, se conforma de todas las inversiones en estado Activo a la fecha de corte, más las inversiones con estado Cerrado dentro de periodo a rendir

#### 3.2. Obras públicas (OP)

N°	Unidad Ejecutora Presupuestal	Cantidad total de OP	Cantidad de OP en ejecución	Cantidad de OP sin ejecución	Cantidad de OP paralizadas	Cantidad de OP culminadas	Costo Total Final de la OP	Monto Total Pagado	Saldo Por Pagar
	A	B	C	D	E	F	G	H	I
	TOTAL GENERAL	0.00	0.00	0.00	0.00	0.00	0.00	0.00	0.00
1	OFICINA NACIONAL DE PROCESOS ELECTORALES - ONPE	0.00	0.00	0.00	0.00	0.00	0.00	0.00	0.00

Ver Anexo 3.2 (Adjunto en PDF)

**Leyenda**

Registrar la suma de los literales a, b, f, y g (Ver Anexo 3.2 Obras Publicas ítem E)

a.- En proceso de contratación, si ya se convocó.

b.- Con firma del Contrato, pero sin inicio de ejecución.

f.- Con Recepción, cuando se cuente con el Acta de Recepción de Obra firmada por la Comisión de Recepción.

g.- Con Liquidación, cuando se cuente con el documento de aprobación

#### 4. Sistema Nacional de Contabilidad

##### INFORMACIÓN FINANCIERA

##### 4.1 Estado de situación Financiera

N°	Unidad Ejecutora Presupuestal	Activo Corriente	Activo No Corriente	TOTAL ACTIVO	Pasivo Corriente	Pasivo No Corriente	Patrimonio	TOTAL PASIVO Y PATRIMONIO
1	OFICINA NACIONAL DE PROCESOS ELECTORALES - ONPE	18,369,939.18	111,775,061.86	130,145,001.04	19,025,934.83	15,743,507.57	95,375,558.64	130,145,001.04

##### 4.2 Estado de Gestión

N°	Unidad Ejecutora Presupuestal	Ingresos	Costos y Gastos	RESULTADO DEL EJERCICIO SUPERAVIT (DEFICIT)
1	OFICINA NACIONAL DE PROCESOS ELECTORALES - ONPE	164,106,597.73	299,864,154.65	-135,757,556.92

Ver Anexo 4.2: EF-2 (Adjunto en PDF)

##### 4.3 Estado de Cambios de Patrimonio Neto

N°	Unidad Ejecutora Presupuestal	Hacienda Nacional	Hacienda Nacional Adicional	Resultados No Realizados	Reservas	Resultados Acumulados	TOTAL
1	OFICINA NACIONAL DE PROCESOS ELECTORALES - ONPE	246,127,750.36	0.00	0.00	0.00	-150,752,191.72	95,375,558.64

Ver Anexo 4.3: EF-3 (Adjunto en PDF)

##### 4.4 Estado de Flujos de Efectivo

N°	Unidad Ejecutora Presupuestal	A. Actividades de Operación			B. Actividades de Inversión			C. Actividades de Financiamiento			D. Total Aumento (Disminución) del Efectivo y Equivalente al efectivo	E. Diferencia de Cambio	F. Saldo Efectivo y Equivalente al efectivo al inicio del ejercicio	G. Saldo Efectivo y Equivalente al efectivo al finalizar el ejercicio
		Entradas de Efectivo	Salidas de Efectivo	Aumento (disminución) Efectivo y Equivalente al Efectivo	Entradas de Efectivo	Salidas de Efectivo	Aumento (Disminución) Efectivo y Equivalente al Efectivo	Entradas de Efectivo	Salidas de Efectivo	Aumento (Disminución) Efectivo y Equivalente al Efectivo				
1	OFICINA NACIONAL DE PROCESOS ELECTORALES - ONPE	230,155,547.25	360,323,664.50	-130,168,117.25	538,950.61	1,049,080.31	-510,129.70	0.00	0.00	0.00	-130,678,246.95	0.00	135,917,444.98	5,239,198.03

#### 4.5 Estado de la Depuración y Sinceramiento

Ver Anexo 4.5: (Adjunto en PDF)



## 5. Sistema Nacional de Tesorería

### 5.1. Cartas Fianzas Vigentes

N°	Unidad Ejecutora Presupuestal	Cantidad Total de Cartas Fianza (*)
	TOTAL GENERAL	20.00
1	OFICINA NACIONAL DE PROCESOS ELECTORALES - ONPE	20.00

Ver Anexo 5.1 (Adjunto en PDF)

(\*) Indicar la cantidad de carta fianza vigentes hasta la fecha de corte, asimismo, deberá incluir aquellas cartas fianzas que se encuentren proceso de renovación.

### 5.2. Documentos Valorados en Custodia

N°	Unidad Ejecutora Presupuestal	Cantidad de Letras (*)	Cantidad de Pagarés (*)	Cantidad de Facturas negociables (*)	Cantidad de otros documentos (*)
	TOTAL GENERAL	0.00	0.00	0.00	0.00
1	OFICINA NACIONAL DE PROCESOS ELECTORALES - ONPE	0.00	0.00	0.00	0.00

Ver Anexo 5.2 (Adjunto en PDF)

(\*) Indicar la cantidad de documentos valorados en custodia hasta la fecha de corte.

### 5.3. Fideicomisos

N°	Unidad Ejecutora Presupuestal	Cantidad de Cuentas de Fideicomiso (*)
	TOTAL GENERAL	0.00
1	OFICINA NACIONAL DE PROCESOS ELECTORALES - ONPE	0.00

Ver Anexo 5.3 (Adjunto en PDF)

(\*) Indicar la cantidad de cuentas de fideicomiso que tenga la entidad a la fecha de corte.

### 5.4. Saldos de Cuentas

N°	Unidad Ejecutora Presupuestal	Cantidad de Cuentas (*)
	TOTAL GENERAL	7.00
1	OFICINA NACIONAL DE PROCESOS ELECTORALES - ONPE	7.00

Ver Anexo 5.4 (Adjunto en PDF)

(\*) Indicar la cantidad de cuentas bancarias que tenga la entidad en: Empresas bancarias, entidades financieras estatales, empresas financieras, cajas municipales de ahorros y créditos, cajas de crédito y popular, cajas rurales de ahorro y crédito. Asimismo, debe indicar la Cuenta Única de Tesoro (CUT).

### 5.5. Titulares y Suplentes de las Cuentas

N°	Unidad Ejecutora Presupuestal	Cantidad de Titulares (*)	Cantidad de Suplentes (*)
	TOTAL GENERAL	2.00	2.00
1	OFICINA NACIONAL DE PROCESOS ELECTORALES - ONPE	2.00	2.00

Ver Anexo 5.5 (Adjunto en PDF)

(\*) Indicar la cantidad de responsables con la condición de titular o suplente de las cuentas bancarias.

## 5.6. Últimos Giros realizados

N°	Unidad Ejecutora Presupuestal	Cantidad de Últimos Documentos Girados en la Fecha de Corte (*)
	TOTAL GENERAL	1,405.00
1	OFICINA NACIONAL DE PROCESOS ELECTORALES - ONPE	1,405.00

Ver Anexo 5.6 (Adjunto en PDF)

(\*) Se deberá indicar la cantidad de giros donde se cancela total o parcialmente la obligación devengada. Reportar: Último mes de la fecha de corte.

## 6. Sistema Nacional de Endeudamiento

### 6.1. Operación de Endeudamiento - Préstamos

N°	Unidad Ejecutora Presupuestal	Cantidad de Contratos de Préstamos
	TOTAL GENERAL	0.00
1	OFICINA NACIONAL DE PROCESOS ELECTORALES - ONPE	0.00

Ver Anexo 6.1 (Según formato adjunto por PDF)

## 7. SISTEMA NACIONAL DE ABASTECIMIENTO

### 7.1. Procedimientos de Selección

#### Información por Pliego

N°	Objeto Contractual	Total Valor Referencial / Valor Estimado en soles S/.	Cantidad de Procedimiento de selección (Vigentes)	Cantidad de Procedimiento de selección (adjudicadas o consentidas)
		A	B	C
	TOTAL GENERAL	449,990.00	1.00	0.00
1	SERVICIO	449,990.00	1.00	0.00

#### Leyenda

A: Total Valor Referencial / Valor Estimado en soles por Objeto Contractual.

B: Cantidad de Convocatorias o Procesos de Selección Vigentes a la fecha de corte.

C: Cantidad de Convocatorias adjudicadas o consentidas con Buena Pro a la fecha de corte.

#### Información por Unidad Ejecutora

N°	Unidad Ejecutora Presupuestal	Objeto Contractual	Total Valor Referencial / Valor Estimado en soles S/.	Cantidad de Procedimiento de selección (Vigentes)	Cantidad de Procedimiento de selección (adjudicadas o consentidas)
----	-------------------------------	--------------------	---	---	--

	A	B	C	D	E
	TOTAL GENERAL		449,990.00	1.00	0
1	OFICINA NACIONAL DE PROCESOS ELECTORALES - ONPE	SERVICIO	449,990.00	1.00	0

Ver Anexo 7.1 (Adjunto en PDF)

**Legenda:**

A: Nombre de Ejecutora individual

B: Tipo de objeto (Bien, Consultoría de Obra, Servicio)

C: Cantidad de Convocatorias o Procesos de Selección

D: Valor Referencial / Valor Estimado en soles S/.

E: Cantidad de Convocatorias adjudicadas o consentidas con Buena Pro

## 7.2. Contratos

### Información por Pliego

N°	Objeto Contractual	Número total de contratos vigentes	Monto de Contratos S/.
1	SERVICIO	43.00	21,207,186.99

### Información por Unidad ejecutora

N°	Unidad Ejecutora Presupuestal	Objeto Contractual	Número total de contratos vigentes	Monto en soles S/.
	TOTAL GENERAL		43.00	21,207,186.99
1	OFICINA NACIONAL DE PROCESOS ELECTORALES - ONPE	SERVICIO	43.00	21,207,186.99

Ver Anexo 7.2.1 y 7.2.2 (Adjunto en PDF)

## 7.3. Bienes inmuebles y predios

N°	Unidad Ejecutora Presupuestal	Cantidad Inmuebles y Predios Propios	Cantidad Inmuebles y Predios alquilados	Cantidad Inmuebles y Predios con Administración Gratuita (Afectación en Uso)	Cantidad Inmuebles y Predios bajo otros derechos	Total de Inmuebles y Predios
	TOTAL GENERAL	1.00	4.00	4.00	1.00	10.00
1	OFICINA NACIONAL DE PROCESOS ELECTORALES - ONPE	1.00	4.00	4.00	1.00	10.00

Ver Anexo 7.3. (Adjunto en PDF)

## 7.4. Bienes Muebles: Cumplimiento con Ente Rector de Bienes Muebles - MEF

N°	Unidad Ejecutora Presupuestal	Verificación de Cumplimiento Legal	SI/NO	Rendición de Cuentas / Motivos de la no presentación o no realización
----	-------------------------------	------------------------------------	-------	---

1	OFICINA NACIONAL DE PROCESOS ELECTORALES - ONPE	¿Ha cumplido con presentar el Inventario patrimonial de bienes muebles correspondiente al último año fiscal, al MEF?(1)	NO	EL MEF A TRAVES DEL OFICIO CIRCULAR N° 014-2023-EF/54.05, COMUNICA QUE LA ONPE NO SE ENCUENTRA OBLIGADA A REALIZAR EL PROCEDIMIENTO DE INVENTARIO DE BIENES MUEBLES PATRIMONIALES CORRESPONDIENTE AL AÑO 2023, NI A CUMPLIR CON SU PRESENTACIÓN, CONFORME CON LO PREVISTO EN LA DIRECTIVA N° 0006-2021-EF/54.01.
2	OFICINA NACIONAL DE PROCESOS ELECTORALES - ONPE	¿Ha cumplido con realizar el Inventario masivo en el almacen en lo correspondiente al último año fiscal?(2)	SI	

N°

Base Normativa

1

- Decreto Legislativo N° 1439, Decreto Legislativo del Sistema Nacional de Abastecimiento.  
- Reglamento del Decreto Legislativo N° 1439, Decreto Legislativo del Sistema Nacional de Abastecimiento, aprobado mediante el Decreto Supremo N° 217-2019-EF.  
- Directiva N° 006-2021-EF/54.01, "Directiva para la gestión de bienes muebles patrimoniales en el marco del Sistema Nacional de Abastecimiento".

2

- Decreto Legislativo N° 1439, Decreto Legislativo del Sistema Nacional de Abastecimiento.  
- Reglamento del Decreto Legislativo N° 1439, Decreto Legislativo del Sistema Nacional de Abastecimiento, aprobado mediante el Decreto Supremo N° 217-2019-EF.  
- Directiva N° 004-2021-EF/54.01, "Directiva para la gestión de Almacenamiento y distribución de Bienes Muebles".

## 7.5. Bienes Muebles Por Grupo y Clase

N°	Unidad Ejecutora Presupuestal	Grupo	Clase	Cantidad Total por Grupo/Clase	Cantidad Total por Grupo/Clase adquiridos por la gestión
	A	B	C	D	E
	TOTAL GENERAL			175,808.00	864.00
1	OFICINA NACIONAL DE PROCESOS ELECTORALES - ONPE	MAQUINARIA, VEHÍCULOS Y OTROS	AERONAVE	2.00	0.00
2	OFICINA NACIONAL DE PROCESOS ELECTORALES - ONPE	MAQUINARIA, VEHÍCULOS Y OTROS	MÁQUINA	46.00	0.00
3	OFICINA NACIONAL DE PROCESOS ELECTORALES - ONPE	MAQUINARIA, VEHÍCULOS Y OTROS	VEHÍCULO	13.00	0.00
4	OFICINA NACIONAL DE PROCESOS ELECTORALES - ONPE	OFICINA	EQUIPO DE OFICINA	621.00	7.00
5	OFICINA NACIONAL DE PROCESOS ELECTORALES - ONPE	CULTURA Y ARTE	EQUIPO DE CULTURA Y ARTE	13.00	0.00
6	OFICINA NACIONAL DE PROCESOS ELECTORALES - ONPE	HOSPITALIZACIÓN	MOBILIARIO DE HOSPITALIZACIÓN	64.00	0.00
7	OFICINA NACIONAL DE PROCESOS ELECTORALES - ONPE	INSTRUMENTO DE MEDICIÓN	EQUIPO INSTRUMENTOS DE MEDICIÓN	1,019.00	6.00
8	OFICINA NACIONAL DE PROCESOS ELECTORALES - ONPE	MAQUINARIA, VEHÍCULOS Y OTROS	EQUIPO OTRAS ESPECIALIDADES	188.00	9.00
9	OFICINA NACIONAL DE PROCESOS ELECTORALES - ONPE	HOSPITALIZACIÓN	EQUIPO DE HOSPITALIZACIÓN	18.00	0.00

10	OFICINA NACIONAL DE PROCESOS ELECTORALES - ONPE	ASEO Y LIMPIEZA	EQUIPO DE ASEO Y LIMPIEZAS	20.00	0.00
11	OFICINA NACIONAL DE PROCESOS ELECTORALES - ONPE	OFICINA	MOBILIARIO DE OFICINA	43,354.00	226.00
12	OFICINA NACIONAL DE PROCESOS ELECTORALES - ONPE	ELECTRICIDAD Y ELECTRÓNICA	EQUIPO DE ELECTRICIDAD Y ELECTRÓNICA	801.00	11.00
13	OFICINA NACIONAL DE PROCESOS ELECTORALES - ONPE	SEGURIDAD INDUSTRIAL	EQUIPO DE SEGURIDAD INDUSTRIAL	691.00	7.00
14	OFICINA NACIONAL DE PROCESOS ELECTORALES - ONPE	OFICINA	CÓMPUTO	100,830.00	215.00
15	OFICINA NACIONAL DE PROCESOS ELECTORALES - ONPE	MAQUINARIA, VEHÍCULOS Y OTROS	MAQUINARIA PESADA	1.00	0.00
16	OFICINA NACIONAL DE PROCESOS ELECTORALES - ONPE	TELECOMUNICACIONES	EQUIPO DE TELECOMUNICACIONES	26,592.00	290.00
17	OFICINA NACIONAL DE PROCESOS ELECTORALES - ONPE	RECREACIÓN Y DEPORTE	MOBILIARIO DE RECREACIÓN Y DEPORTE	2.00	0.00
18	OFICINA NACIONAL DE PROCESOS ELECTORALES - ONPE	RECREACIÓN Y DEPORTE	EQUIPO DE RECREACIÓN Y DEPORTE	8.00	0.00
19	OFICINA NACIONAL DE PROCESOS ELECTORALES - ONPE	COCINA Y COMEDOR	MOBILIARIO DE COCINA Y COMEDOR	7.00	0.00
20	OFICINA NACIONAL DE PROCESOS ELECTORALES - ONPE	AIRE ACONDICIONADO Y REFRIGERACIÓN	EQUIPO DE AIRE ACONDICIONADO Y REFRIGERACIÓN	823.00	13.00
21	OFICINA NACIONAL DE PROCESOS ELECTORALES - ONPE	MAQUINARIA, VEHÍCULOS Y OTROS	MOBILIARIO PARA TALLERES Y METALMECÁNICA	409.00	77.00
22	OFICINA NACIONAL DE PROCESOS ELECTORALES - ONPE	COCINA Y COMEDOR	EQUIPO DE COCINA Y COMEDOR	286.00	3.00

Ver Anexo 7.4 Muebles (Adjunto en PDF)

Ver Anexo 7.5 Vehículos/Maquinarias (Adjunto en PDF)

**LEYENDA GRUPO**

A: Nombre de Ejecutora Presupuestal

B: 04 Agrícola y Pesquero  
11 Aire Acondicionado Y Refrigeración  
18 Animales  
25 Aseo Y Limpieza  
32 Cocina Y Comedor

C: 04 Aeronave  
08 Cómputo  
22 Equipo  
29 Ferrocarril  
36 Maquinaria Pesada

D: Cantidad Total por Grupo

E: Cantidad Total por grupo adquiridos por la gestión

39 Cultura Y Arte  
46 Electricidad Y Electrónica  
53 Hospitalización  
60 Instrumento De Medición

50 Máquina  
64 Mobiliario  
71 Nave o Artefacto Naval  
78 Producción Y Seguridad  
82 Vehículo

67 Maquinaria Vehículos Y Otros  
74 Oficina  
81 Recreación Y Deporte  
88 Seguridad Industrial  
95 Telecomunicaciones

### 7.6. Aplicativos informáticos de la entidad.

N°	Unidad Ejecutora Presupuestal	Cantidad Total de Aplicativos Informáticos	Cantidad Desarrollados o Adquiridos en la Gestión
1	OFICINA NACIONAL DE PROCESOS ELECTORALES - ONPE	8,822.00	74.00

Ver Anexo 7.6 (Adjunto en PDF)

### 7.7. Licencias de software.

N°	Unidad Ejecutora Presupuestal	Tipos de Licencia de Software	Cantidad Total	Cantidad adquirida en la Gestión
	A	B	C	D
1	OFICINA NACIONAL DE PROCESOS ELECTORALES - ONPE	IBM WEBSHERE MQ PROCESSOR VALUE	10.00	0.00
2	OFICINA NACIONAL DE PROCESOS ELECTORALES - ONPE	OFFICE MAC STANDARD 2016	2.00	0.00
3	OFICINA NACIONAL DE PROCESOS ELECTORALES - ONPE	VISIO STANDARD GOVERNMENT (2016)	62.00	0.00
4	OFICINA NACIONAL DE PROCESOS ELECTORALES - ONPE	ARCGIS 10.2 FOR DESKTOP ADVANCED CU	2.00	0.00
5	OFICINA NACIONAL DE PROCESOS ELECTORALES - ONPE	VISUAL STUDIO PROFESSIONAL WITH MSDN	25.00	0.00
6	OFICINA NACIONAL DE PROCESOS ELECTORALES - ONPE	OFFICE STANDARD	476.00	0.00
7	OFICINA NACIONAL DE PROCESOS ELECTORALES - ONPE	MICROSOFT PROJECT	14.00	1.00
8	OFICINA NACIONAL DE PROCESOS ELECTORALES - ONPE	ARCCG10 10.1 FOR DESKTOP BASIC SU	1.00	0.00
9	OFICINA NACIONAL DE PROCESOS ELECTORALES - ONPE	SPSS STATISCS ESPAÑOL	4.00	0.00
10	OFICINA NACIONAL DE PROCESOS ELECTORALES - ONPE	MS OFFICE STD LIC SA PK OLP NL GOV	131.00	0.00
11	OFICINA NACIONAL DE PROCESOS ELECTORALES - ONPE	CERTIFICADO DIGITAL SSL AVANZADOS SGC	4.00	0.00
12	OFICINA NACIONAL DE PROCESOS ELECTORALES - ONPE	SOFTWARE DE ADMINISTRACION BI	2.00	0.00
13	OFICINA NACIONAL DE PROCESOS ELECTORALES - ONPE	ORACLE DIAGNOSTIC PACK - PROCESSOR PERPETUAL	2.00	0.00
14	OFICINA NACIONAL DE PROCESOS ELECTORALES - ONPE	IBM WEBSHERE MQ PROCESSOR VALUE	15.00	0.00
15	OFICINA NACIONAL DE PROCESOS ELECTORALES - ONPE	WINDOWS 10 PROFESSIONAL LEGALIZATION GETGENUINE	200.00	0.00
16	OFICINA NACIONAL DE PROCESOS ELECTORALES - ONPE	SOFTWARE TABLEAU	1.00	1.00
17	OFICINA NACIONAL DE PROCESOS ELECTORALES - ONPE	PRJT LICSA PK OLP NL GOB 2010	60.00	0.00
18	OFICINA NACIONAL DE PROCESOS ELECTORALES - ONPE	DREAMWEAVER CS5.5 11.5 MLP AOO	5.00	0.00

19	OFICINA NACIONAL DE PROCESOS ELECTORALES - ONPE	CR 2011 INTL WIN NUL LICCENSE - GOVERNMENT, NON-PROFIT, EDUCATION	20.00	0.00
20	OFICINA NACIONAL DE PROCESOS ELECTORALES - ONPE	CARDSTUDIO STANDARD	1.00	0.00
21	OFICINA NACIONAL DE PROCESOS ELECTORALES - ONPE	OFFICE STANDARD 2016	8.00	0.00
22	OFICINA NACIONAL DE PROCESOS ELECTORALES - ONPE	TOAST 14 TITANIUM LICECNSE (5-50)	5.00	0.00
23	OFICINA NACIONAL DE PROCESOS ELECTORALES - ONPE	LEADTOOLS RECOGNITION V19	1.00	0.00
24	OFICINA NACIONAL DE PROCESOS ELECTORALES - ONPE	MELISSA V 2.0	1.00	0.00
25	OFICINA NACIONAL DE PROCESOS ELECTORALES - ONPE	CERTIFICADO DIGITAL SSL	2.00	0.00
26	OFICINA NACIONAL DE PROCESOS ELECTORALES - ONPE	ORACLE DATABASE ENTERPRISE EDITION - PROCESSOR PERPETUAL	17.00	0.00
27	OFICINA NACIONAL DE PROCESOS ELECTORALES - ONPE	MICROSOFT OFFICE STANDARD	64.00	0.00
28	OFICINA NACIONAL DE PROCESOS ELECTORALES - ONPE	VMWARE VSHARE 5 STANDARD FOR 1 PROCESSOR	8.00	0.00
29	OFICINA NACIONAL DE PROCESOS ELECTORALES - ONPE	TOAD FOR ORACLE DBA SUITE - RAC EDITION (SOLD PER SEAT)	1.00	0.00
30	OFICINA NACIONAL DE PROCESOS ELECTORALES - ONPE	VISIO STD SOF ASSU PACK GOV OPEN 1 LIC NO LEVEL	60.00	0.00
31	OFICINA NACIONAL DE PROCESOS ELECTORALES - ONPE	ADOBE CREATIVE CLOUD FOR TEAMS	6.00	0.00
32	OFICINA NACIONAL DE PROCESOS ELECTORALES - ONPE	PHOTOSHOP CS5 12.0 WIN AOO	6.00	0.00
33	OFICINA NACIONAL DE PROCESOS ELECTORALES - ONPE	OFFICE MAC STANDARD 2017	2.00	0.00
34	OFICINA NACIONAL DE PROCESOS ELECTORALES - ONPE	IBM RATIONAL FUNCIONAL TESTER 6.0 IBM RATIONAL ROBOT 7.0 IBM RATIONAL SERVER 7.1.1	10.00	0.00
35	OFICINA NACIONAL DE PROCESOS ELECTORALES - ONPE	PRODUCTION PREMIUM CS5.5 5.5 MLP AOO - PRODUCTION PREMIUM 5.5 AOO - PRODUCTION PREMIUM CS	5.00	0.00
36	OFICINA NACIONAL DE PROCESOS ELECTORALES - ONPE	SOFTWARE LOTUS NOTES DOMINO ENTERPRISE SERVER	100.00	0.00
37	OFICINA NACIONAL DE PROCESOS ELECTORALES - ONPE	FORTITOKENS	20.00	0.00
38	OFICINA NACIONAL DE PROCESOS ELECTORALES - ONPE	KOFAX OMNIPAGE CSDK 21.0 FOR WINDOWS	1.00	0.00
39	OFICINA NACIONAL DE PROCESOS ELECTORALES - ONPE	MICROSOFT VISIO	1.00	1.00
40	OFICINA NACIONAL DE PROCESOS ELECTORALES - ONPE	IBM LOTUS DOMINIO ENTERPRISE SERVER PROCESSOR VALUE UNIT (PVU)	120.00	0.00
41	OFICINA NACIONAL DE PROCESOS ELECTORALES - ONPE	VISIO STANDARD LICENSE / SOFTWARE ASSURANCE	60.00	0.00

42	OFICINA NACIONAL DE PROCESOS ELECTORALES - ONPE	LICENCIA DE SOFTWARE DE INTELIGENCIA DE NEGOCIOS	8.00	0.00
43	OFICINA NACIONAL DE PROCESOS ELECTORALES - ONPE	AUTODESK AUTOCAD MAP 3D 2014 CONMERCIAL NEW SLM ACE	1.00	0.00
44	OFICINA NACIONAL DE PROCESOS ELECTORALES - ONPE	MICROSOFT OFFICE STABDARD EN ESPAÑOL	10.00	0.00
45	OFICINA NACIONAL DE PROCESOS ELECTORALES - ONPE	MICROSOFT WINDOWS SERVER 2008 R2 CAL OLP - GOV	200.00	0.00
46	OFICINA NACIONAL DE PROCESOS ELECTORALES - ONPE	CAPTIVATE 9.0 MLP AOO LICENSE LAS	1.00	0.00
47	OFICINA NACIONAL DE PROCESOS ELECTORALES - ONPE	SOFTWARE DE INTELIGENCIA DE NEGOCIOS (BUSINESS INTELIGENCE)	4.00	0.00
48	OFICINA NACIONAL DE PROCESOS ELECTORALES - ONPE	ACROBAT PROFESSIONAL 10.0 WIN ESPAÑOL	1.00	0.00
49	OFICINA NACIONAL DE PROCESOS ELECTORALES - ONPE	IBM RATIONAL REQUISITEPRO FLOATING USER LICENSE + SW SUBSCRIPTION & SUPPORT	8.00	0.00
50	OFICINA NACIONAL DE PROCESOS ELECTORALES - ONPE	SOFTWARE ACROBAT PRO DC	7.00	7.00
51	OFICINA NACIONAL DE PROCESOS ELECTORALES - ONPE	MS OFFICE 2013 STD OLP NL GOV 02	5.00	0.00
52	OFICINA NACIONAL DE PROCESOS ELECTORALES - ONPE	ARCVIEW SINGLE USE	2.00	0.00
53	OFICINA NACIONAL DE PROCESOS ELECTORALES - ONPE	MICROSOFT OFFICE HOME & BUSSINES OEM 2013	3.00	0.00
54	OFICINA NACIONAL DE PROCESOS ELECTORALES - ONPE	ORACLE DATABASE STANDARD EDITION 2	8.00	0.00
55	OFICINA NACIONAL DE PROCESOS ELECTORALES - ONPE	ACROBAT PROFESSIONAL 11.0 MLP AOO LICENSE LAS	20.00	0.00
56	OFICINA NACIONAL DE PROCESOS ELECTORALES - ONPE	PROJECT STD 2019	15.00	0.00
57	OFICINA NACIONAL DE PROCESOS ELECTORALES - ONPE	DISEÑO GRÁFICO Y DISEÑO WEB ADOBE CLOUD	21.00	21.00
58	OFICINA NACIONAL DE PROCESOS ELECTORALES - ONPE	MICROSOFT WINDOWS SERVER CAL LIC/SOFT ASSU PACK GOV OPEN 1 LIC NO LEVEL DEVICE CAL DEVICE	400.00	0.00
59	OFICINA NACIONAL DE PROCESOS ELECTORALES - ONPE	AUTOCAD LT 2012 MULTI-LANG 11	1.00	0.00
60	OFICINA NACIONAL DE PROCESOS ELECTORALES - ONPE	LOTUS DOMINO	298.00	0.00
61	OFICINA NACIONAL DE PROCESOS ELECTORALES - ONPE	SOFTWARE PARA ADMINISTRACIÓN Y PROGRAMACIÓN BD - VERSIÓN PARA DESARROLLADORES	40.00	0.00



62	OFICINA NACIONAL DE PROCESOS ELECTORALES - ONPE	KOFAX OMNIPAGE CAPTURA SDK ADD-ON THE RECOGNITION ADD ON: BARCODE, ICR, OMR, FORM TEMPLATE	1.00	0.00
63	OFICINA NACIONAL DE PROCESOS ELECTORALES - ONPE	COREL DRAW GRAPHICS SUITE 2018	1.00	0.00
64	OFICINA NACIONAL DE PROCESOS ELECTORALES - ONPE	DESIGN PREMIUM CS5.5 5.5 MLP AOO	9.00	0.00
65	OFICINA NACIONAL DE PROCESOS ELECTORALES - ONPE	MICROSOFT WINDOWS SERVER 2008 R2 STANDARD OLP - GOV	10.00	0.00
66	OFICINA NACIONAL DE PROCESOS ELECTORALES - ONPE	FLASH PRO CS5.5 11.5 MLP AOO	5.00	0.00
67	OFICINA NACIONAL DE PROCESOS ELECTORALES - ONPE	ORACLE DATABASE STANDARD EDITION ONE - PROCESSOR PERPETUAL	2.00	0.00
68	OFICINA NACIONAL DE PROCESOS ELECTORALES - ONPE	STREAMING VMIX HD LIVE VIDEO	1.00	0.00
69	OFICINA NACIONAL DE PROCESOS ELECTORALES - ONPE	ORACLE DATABASE STANDARD EDITION PROCESSOR PERPETUAL	8.00	0.00
70	OFICINA NACIONAL DE PROCESOS ELECTORALES - ONPE	ORACLE DATABASE STANDARD EDITION ONE	100.00	0.00
71	OFICINA NACIONAL DE PROCESOS ELECTORALES - ONPE	VMWARE VSPHERE STANDARD	18.00	0.00
72	OFICINA NACIONAL DE PROCESOS ELECTORALES - ONPE	SOFTWARE HERRAMIENTA PARA ELABORACION DE GRAFICOS GENERICOS	20.00	0.00
73	OFICINA NACIONAL DE PROCESOS ELECTORALES - ONPE	ADOBE CREATIVE SUITE 5	1.00	0.00
74	OFICINA NACIONAL DE PROCESOS ELECTORALES - ONPE	IBM RATIONAL SOFTWARE ARCHITECT FLOATING USER SINGLE INSTALL FROM AUTHORIZED USER TRADE UP	1.00	0.00
75	OFICINA NACIONAL DE PROCESOS ELECTORALES - ONPE	MICROSOFT OFFICE STANDARD 2016 OLP NL GOV	20.00	0.00
76	OFICINA NACIONAL DE PROCESOS ELECTORALES - ONPE	ACROBAT PROFESSIONAL DC2015	25.00	0.00
77	OFICINA NACIONAL DE PROCESOS ELECTORALES - ONPE	POWER DESINGER DATA ARCHITECT - STAND ALONE SEAT (SS) 15.3	10.00	0.00
78	OFICINA NACIONAL DE PROCESOS ELECTORALES - ONPE	WINDOWS PRO 10	1.00	0.00
79	OFICINA NACIONAL DE PROCESOS ELECTORALES - ONPE	LOTUS NOTES DOMINO ENTERPRISE SERVER	460.00	0.00
80	OFICINA NACIONAL DE PROCESOS ELECTORALES - ONPE	MICROSOFT VISUAL STUDIO PRO W/MSDN SOFT ASSU PACK GOV OPEN 1 LIC NO LEVEL QUALIFIED	10.00	0.00

81	OFICINA NACIONAL DE PROCESOS ELECTORALES - ONPE	OFFICE LICENSE/ SOFTWARE ASSURANCE PACK GOVERNMENT OPEN 1 LICENSE NO LEVEL	57.00	0.00
82	OFICINA NACIONAL DE PROCESOS ELECTORALES - ONPE	HERRAMIENTA DE REPLICACIÓN DE BASE DE DATOS	2.00	0.00
83	OFICINA NACIONAL DE PROCESOS ELECTORALES - ONPE	CYBER SCAN CLOUD	1.00	0.00
84	OFICINA NACIONAL DE PROCESOS ELECTORALES - ONPE	PLATAFORMA VIRTUAL DE VIDEOCONFERENCIA - ZOOM	1.00	1.00
85	OFICINA NACIONAL DE PROCESOS ELECTORALES - ONPE	ACROBAT PROFESSIONAL 10.0 WIN AOO	11.00	0.00
86	OFICINA NACIONAL DE PROCESOS ELECTORALES - ONPE	LICENCIA DE ADMINISTRACION DE BASE DE DATOS	977.00	0.00
87	OFICINA NACIONAL DE PROCESOS ELECTORALES - ONPE	IBM SPSS STATISTICS 19.0	1.00	0.00
88	OFICINA NACIONAL DE PROCESOS ELECTORALES - ONPE	SNAGIT MULTI-USER ELECTRONIC	20.00	0.00
89	OFICINA NACIONAL DE PROCESOS ELECTORALES - ONPE	IBM RATIONAL CLEAR CASE CHANGE MANGAMENT	1.00	0.00
90	OFICINA NACIONAL DE PROCESOS ELECTORALES - ONPE	POWER BI PRO	40.00	40.00
91	OFICINA NACIONAL DE PROCESOS ELECTORALES - ONPE	ADOBE DESING STANDARD	1.00	0.00
92	OFICINA NACIONAL DE PROCESOS ELECTORALES - ONPE	MICROSOFT PROJECT STD 2016	1.00	0.00
93	OFICINA NACIONAL DE PROCESOS ELECTORALES - ONPE	AUDITION CS6 5.0 MLP AOO LICENSE LAS	1.00	0.00
94	OFICINA NACIONAL DE PROCESOS ELECTORALES - ONPE	ORACLE DATABASE STANDART EDITION ONE	1,207.00	0.00
95	OFICINA NACIONAL DE PROCESOS ELECTORALES - ONPE	MICROSOFT WINDOWS SERVER CAL	40.00	0.00
96	OFICINA NACIONAL DE PROCESOS ELECTORALES - ONPE	MICROSOFT WINDOWS SERVER STD SOF ASSU PACK GOV OPEN 1 LIC NO LEVEL 2 PROC	6.00	0.00
97	OFICINA NACIONAL DE PROCESOS ELECTORALES - ONPE	SOFTWARE DE OFIMATICA	1.00	0.00
98	OFICINA NACIONAL DE PROCESOS ELECTORALES - ONPE	JAVA SCRIPT CHARTS	1.00	0.00
99	OFICINA NACIONAL DE PROCESOS ELECTORALES - ONPE	ORACLE DATABASE PERSONAL EDITION - NAMED USER PLUS PERPETUAL	1,349.00	0.00
100	OFICINA NACIONAL DE PROCESOS ELECTORALES - ONPE	CERTIFICADOS DIGITALES SSL	1.00	1.00
101	OFICINA NACIONAL DE PROCESOS ELECTORALES - ONPE	RASTREAM MULTIMEDIA STREAMING	1.00	1.00
102	OFICINA NACIONAL DE PROCESOS ELECTORALES - ONPE	DESIGN STD CS5.5 5.5 MLP AOO	11.00	0.00
103	OFICINA NACIONAL DE PROCESOS ELECTORALES - ONPE	MICOSOFT OFFICE STD 2019	26.00	0.00

104	OFICINA NACIONAL DE PROCESOS ELECTORALES - ONPE	MICROSOFT VISIO STANDARD EN ESPAÑOL	20.00	0.00
105	OFICINA NACIONAL DE PROCESOS ELECTORALES - ONPE	GFI WEBMONITOR FOR ISA	650.00	0.00
106	OFICINA NACIONAL DE PROCESOS ELECTORALES - ONPE	ORACLE STANDARD EDITION - PROCESSOR PERPETUAL	4.00	0.00
107	OFICINA NACIONAL DE PROCESOS ELECTORALES - ONPE	PROJECT SA PACK GOV OPEN 1 (ESTÁNDAR)	15.00	0.00
108	OFICINA NACIONAL DE PROCESOS ELECTORALES - ONPE	AUTOCAD MAP 3D 2014	1.00	0.00
109	OFICINA NACIONAL DE PROCESOS ELECTORALES - ONPE	PROJECT STD SOF ASSU PACK GOV OPEN 1 LIC NO LEVEL	50.00	0.00
110	OFICINA NACIONAL DE PROCESOS ELECTORALES - ONPE	MICROSOFT VISIO STD 2019	15.00	0.00
111	OFICINA NACIONAL DE PROCESOS ELECTORALES - ONPE	SOFTWARE PARA ADMINISTRACIÓN Y PROGRAMACIÓN BD - VERSIÓN PARA ADMINISTRADORES	5.00	0.00
112	OFICINA NACIONAL DE PROCESOS ELECTORALES - ONPE	AUTOCAD MAP 3D 2014 COMMERCIAL NEW SL	2.00	0.00
113	OFICINA NACIONAL DE PROCESOS ELECTORALES - ONPE	CORELDRAW GRAPHICS SUITE X7 LICENSE ML LVL 2	5.00	0.00
114	OFICINA NACIONAL DE PROCESOS ELECTORALES - ONPE	DISCOVERY ADVANTAGE	950.00	0.00
115	OFICINA NACIONAL DE PROCESOS ELECTORALES - ONPE	VMWARE VSHERE 4 STANDARD	1.00	0.00
116	OFICINA NACIONAL DE PROCESOS ELECTORALES - ONPE	ART FILES 2	1.00	0.00
117	OFICINA NACIONAL DE PROCESOS ELECTORALES - ONPE	INFORPRINT MANAGER FOR WINDOWS	3.00	0.00
118	OFICINA NACIONAL DE PROCESOS ELECTORALES - ONPE	JAVA SCRIPT MAPS	1.00	0.00
119	OFICINA NACIONAL DE PROCESOS ELECTORALES - ONPE	ORACLE DATABASE STANDARD ED 2 - PROC.PERP	4.00	0.00
120	OFICINA NACIONAL DE PROCESOS ELECTORALES - ONPE	ADOBE WEB PREMIUM CS5.5 5.5 MLP AOO LICENSE LAS	30.00	0.00
121	OFICINA NACIONAL DE PROCESOS ELECTORALES - ONPE	CR 2011 INTL WIN NUL LIC - GOV, NON-PROFIT, EDUCATION	6.00	0.00
122	OFICINA NACIONAL DE PROCESOS ELECTORALES - ONPE	SOFTWARE PARA DISEÑO GRAFICO	1.00	0.00
123	OFICINA NACIONAL DE PROCESOS ELECTORALES - ONPE	RANOREX STUDIO FLOATING	1.00	0.00
124	OFICINA NACIONAL DE PROCESOS ELECTORALES - ONPE	IBM RATIONAL SOFTWARE ARCHITECT FLOATING USER SINGLE INSTALL LICENSE + SW SUBSCRIPTION &	7.00	0.00
125	OFICINA NACIONAL DE PROCESOS ELECTORALES - ONPE	ORACLE TUNNING PACK - PROCESSOR PERPETUAL	2.00	0.00

**Leyenda**

A Nombre de Ejecutora Presupuestal  
B Descripción de La Licencia De Software  
C Cantidad Total por Tipo De Licencias  
D Cantidad Total adquirida en la Gestión

## 7.8. Programación Multianual de Bienes, Servicios y Obras.

N°	Unidad ejecutora	Verificación de Cumplimiento Legal	SI/NO	Rendición de Cuentas / Motivos de la no presentación o no realización
1	OFICINA NACIONAL DE PROCESOS ELECTORALES - ONPE	¿Ha cumplido a la fecha con efectuar la Fase de la Programación Multianual de bienes, Servicios y Obras: Fase de Identificación, en el SIGA-MEF?(1)	SI	
2	OFICINA NACIONAL DE PROCESOS ELECTORALES - ONPE	¿Ha cumplido a la fecha con efectuar la Fase de la Programación Multianual de bienes, Servicios y Obras: Fase de Clasificación y Priorización, en el SIGA-MEF?(2)	SI	
3	OFICINA NACIONAL DE PROCESOS ELECTORALES - ONPE	¿Ha cumplido a la fecha con efectuar la Fase de la Programación Multianual de bienes, Servicios y Obras: Fase de Consolidación y Aprobación? (3)	SI	

Fecha Corte:

### Base Normativa

- Artículo 14 de la "Directiva para la Programación Multianual de Bienes, Servicios y Obras" Resolución Directoral N° 0014-2021-EF-54.01
- Artículo 19 de la "Directiva para la Programación Multianual de Bienes, Servicios y Obras" Resolución Directoral N° 0014-2021-EF-54.01
- Artículo 22 de la "Directiva para la Programación Multianual de Bienes, Servicios y Obras" Resolución Directoral N° 0014-2021-EF-54.01

## 8. Sistema Administrativo de Gestión de Recursos Humanos

### 8.1. Costo Anual de Personal

N°	Unidad Ejecutora Presupuestal	N° Total General de Personal de la Entidad	N° Total de registros de personal vacantes	N° Total de registros de Personal ocupados	Costo Total Mensual	Costo Total
	A	B	C	D	E	F
1	TOTAL GENERAL	409.00	19.00	390.00	2,440,467.20	34,910,398.82
2	OFICINA NACIONAL DE PROCESOS ELECTORALES - ONPE	409.00	19.00	390.00	2,440,467.20	34,910,398.82

Fecha Corte

Ver Anexo 8.1 (Adjunto en PDF)

### LEYENDA

- A Nombre de la Unidad Ejecutora Presupuestal  
 B Corresponde al Total General (Vacantes y Ocupados) del cuadro Anexo 8.1  
 C Corresponde al Total General de Vacantes del cuadro Anexo 8.1  
 D Corresponde al Total General de Ocupados del cuadro del cuadro Anexo 8.1  
 E Corresponde al Total General del Costo Total Mensual del cuadro Anexo 8.1  
 F Corresponde al Total General del Costo Total Anual del cuadro Anexo 8.1

### 8.2. Sanciones en el ejercicio de la función pública.

N°	Unidad Ejecutora Presupuestal	Total de servidores con sanción vigente en el periodo a rendir	Cantidad de servidores por Tipo de Sanción					
			Suspensión	Inhabilitación a ex servidor	Destitución	Despido	Multa	Otra sanción
	TOTAL GENERAL	2.00	0.00	0.00	0.00	0.00	0.00	2

1	OFICINA NACIONAL DE PROCESOS ELECTORALES - ONPE	2.00	0.00	0.00	0.00	0.00	0.00	2
---	---	------	------	------	------	------	------	---

## 9. Sistema Nacional de Control

### 9.1. Resumen General Por Servicios de Control Simultaneó (Entidad y sus ejecutoras)

N°	Año de Emisión del Informe	Número de informes de Control Simultaneó con Situaciones adversas en proceso y sin acciones	Cantidad de situaciones adversas en proceso y sin acciones
	A	B	C
	2021	9.00	24.00
1	TOTAL DEL PERIODO (2021-2021)	9.00	24.00

A Año de Emisión del Informe de Control Simultaneó

B Cantidad de todos los informes de control simultaneó con situaciones adversas en proceso y sin acciones a la fecha de corte

C Cantidad de situaciones adversas en proceso y sin acciones según fecha de vencimiento registrada en el SAGU, a la fecha de corte

### 9.2. Resumen General Por Servicios de Control Posterior (Entidad y sus ejecutoras)

N°	Año de Emisión del Informe	Número Informes de Control Posterior con recomendaciones Pendientes y en Proceso	Cantidad de recomendaciones Pendientes y en Proceso
	A	B	C
	2023	4.00	6.00
1	TOTAL DEL PERIODO (2023-2023)	4.00	6.00

A Año de Emisión del Informe de Control Posterior

B Cantidad de informes de control posterior con recomendaciones Pendientes y en Proceso según fecha de vencimiento registrada en el SAGU, hasta la fecha de corte

C Cantidad de recomendaciones Pendientes y en Proceso según fecha de vencimiento registrada en el SAGU, a la fecha de corte

### 9.3. Resumen de Informes de Control Posterior por Unidad Ejecutora

N°	AÑO	Unidad Ejecutora Presupuestal	Número Informes de Control Posterior con recomendaciones Pendientes y en Proceso	Cantidad de recomendaciones Pendientes y en Proceso
	A	B	C	D
	2023	OFICINA NACIONAL DE PROCESOS ELECTORALES - ONPE	4.00	6.00
1	TOTAL DEL PERIODO (2023-2023)		4.00	6.00

Ver Anexo 9.1 al 9.2 (Adjunto en PDF)

#### Leyenda

A. Año del Informe de Control Posterior

B. Nombre de la Unidad Ejecutora Presupuestal

C. Cantidad de informes de control posterior con recomendaciones no implementadas según fecha de vencimiento registrada en el SAGU, hasta la fecha de corte

D.Cantidad de recomendaciones no implementadas según fecha de vencimiento registrada en el SAGU, a la fecha de corte

#### 9.4. Resumen de Informes de Control Simultáneo por Unidad Ejecutora

N°	AÑO	Unidad Ejecutora Presupuestal	Número Control Simultaneo con situaciones adversas en proceso y sin acciones	Cantidad de situaciones adversas en proceso y sin acciones
	A	B	C	D
	2021	OFICINA NACIONAL DE PROCESOS ELECTORALES - ONPE	9.00	24.00
1	TOTAL DEL PERIODO (2021-2021)		9.00	24.00

Ver Anexo 9.3 (Adjunto en PDF)

##### Leyenda

A.Año del Informe de Control Posterior

B.Nombre de la Unidad Ejecutora Presupuestal

C.Cantidad de informes de control simultáneo con situaciones adversas no superadas según fecha de vencimiento registrada en el SAGU, hasta la fecha de corte

D.Cantidad de situaciones adversas no superadas según fecha de vencimiento registrada en el SAGU, a la fecha de corte

#### 9.5. Resumen de Implementación del Sistema de Control Interno

N°	Nombre de la Ejecutora Presupuestal	2022		2023		2024	
		Grado de Madurez	Nivel de Madurez	Grado de Madurez	Nivel de Madurez	Grado de Madurez	Nivel de Madurez
1	OFICINA NACIONAL DE PROCESOS ELECTORALES - ONPE	87.74	SCI AVANZADO	97.17	SCI ÓPTIMO	50.50	SCI BÁSICO

Ver Anexo 9.4 (Adjunto en PDF)

Nota: Considerar el grado de madurez de los últimos 3 años

### 10. Sistema de Modernización de la Gestión Pública

#### Avances en la Implementación del Sistema de Modernización de la Gestión Pública (por pliego)

##### 10.1. Estructura Organización y Funcionamiento del Estado

Reglamento de Organización y Funciones (aplica a Ministerios, organismos públicos y Universidades)

El ROF de la entidad se encuentra adecuado a la normativa (1) (Si/No)	Norma de aprobación del ROF (2)
SI	RESOLUCION JEFATURAL N° 000902-2021-JN/ONPE

Leyenda:

- (1) Ministerios y organismos públicos - Adecuación al D.S N°054- 2018 –PCM - Si coloca sí significa que el ROF vigente fue aprobado con posterioridad a la emisión de los Lineamientos de Organización y Funciones y contó con la opinión técnica previa favorable de la Secretaría de Gestión Pública. Gobiernos Regionales - Si coloca sí significa que la SGP, como rector del Sistema Administrativo de Modernización de la Gestión Pública, ha emitido un Informe técnico de verificación posterior aleatoria (con posterioridad a la aprobación del ROF); o, un informe técnico de opinión previa (con anterioridad a la aprobación del ROF, en caso se haya solicitado su asistencia técnica para su elaboración. De ser afirmativo, indicar número de Informe de la SGP.  
Gobiernos Locales - Adecuación a la Norma Técnica N°01-2020-PCM/SGP/SSAP - Si coloca sí significa que el ROF de la municipalidad ha adoptado alguno de los modelos de estructura orgánica regulados en la Norma Técnica N°01-2020-PCM/SGP/SSAP.  
Universidades - Adecuación a la RM N° 588-2019-MINEDU - Si coloca sí significa que el ROF de la universidad se ha sujetado a lo dispuesto en la Resolución Ministerial N° 588-2019-MINEDU.
- (2) Ministerios y organismos públicos -Decreto Supremo que aprueba la sección primera del ROF y Norma del Titular de la entidad que aprueba la sección segunda del ROF.  
Gobiernos Regionales - Ordenanza Regional que aprueba el ROF.  
Gobiernos Locales - Ordenanza Municipal que aprueba el ROF.  
Universidades - Resolución del Titular que aprueba el ROF.  
Ver Anexo 10.1

## 10.2. Información a completar por pliego relacionada con el Manual de Operaciones – MOP de Programas, Proyectos especiales, órganos desconcentrados, órganos académicos, direcciones regionales y fondos, según corresponda

N°	Nombre del Programa/Proyecto/Órgano o Fondo	Norma de aprobación del MOP (1)	MOP cuenta con informe de la SGP (2)
No se encontraron registros.			

### Leyenda

(1) Señalar el N° del Decreto Supremo, Resolución Ministerial, Resolución del Titular de la Entidad u Otros (especificar).

(2) Si coloca sí significa que la SGP, como rector del Sistema Administrativo de Modernización de la Gestión Pública, ha emitido un Informe técnico de verificación posterior aleatoria (con posterioridad a la aprobación del MOP); o, un informe técnico de opinión previa (con anterioridad a la aprobación del MOP) en caso se haya solicitado su asistencia técnica para su elaboración. De ser afirmativo, indicar número de Informe de la SGP.

## 10.3. Simplificación Administrativa – Sistema Único de Trámites (SUT)

Tipo de Expediente (1)	Nivel de avance (2) (Por iniciar/En proceso /Finalizado)	N° de Expediente generado en el SUT (3)
EXPEDIENTE REGULAR	FINALIZADO	2321 24.02.2023

### Leyenda:

- (1) "Carga inicial": cuando la entidad realizó el registro en el SUT del TUPA vigente.  
"Expediente regular": cuando la entidad registró un expediente para la actualización de su TUPA en el SUT.
- (2) "Por iniciar": cuando la entidad está en fase preparatoria y conformación del equipo de trabajo.  
"En proceso": cuando la entidad está registrando la información de sus trámites en el SUT.  
"Finalizado": cuando ha concluido el registro y cuenta con el expediente publicado o en proceso de evaluación por la entidad revisora.  
Cabe precisar que las Municipalidades Provinciales y Gobiernos Regionales no requieren la presentación a otra entidad para la aprobación de su TUPA.
- (3) Consignar el número de expediente generado en el aplicativo SUT.  
Cabe precisar que para las municipalidades del tipo E, F y G el vencimiento del plazo de implementación del SUT y del nuevo formato TUPA es el 31/12/2022.

## 10.4. Gestión de Reclamos

Tramo de implementación (1)	% de avance en la implementación (2)	Porcentaje de reclamos atendidos dentro del plazo legal (3)
TRAMO III	100	100

### Leyenda:

- (1) El proceso de implementación de la Gestión de Reclamos se soporta en una plataforma digital única para el Estado "Libro de Reclamaciones" establecida en el Decreto Supremo N° 007-2020-PCM y en la Norma Técnica N° 001-2021-PCM-SGP, se efectúa en forma progresiva a través de cinco (5) tramos, según se detalla a continuación:
- Primer tramo (I): Poder Ejecutivo, que incluye a ministerios, organismos públicos, Fuerzas Armadas y Policía Nacional del Perú, cuyo plazo máximo de implementación vence el 31 de julio de 2022
  - Segundo tramo (II): Programas y proyectos del Poder Ejecutivo, Fondo Nacional de Financiamiento de la Actividad Empresarial del Estado - FONAFE y las empresas bajo su ámbito a las cuales les aplique el Decreto Supremo N° 007-2020-PCM, cuyo plazo máximo de implementación vence el 31 de diciembre de 2021.
  - Tercer tramo (III): Poder Legislativo, Poder Judicial, Organismos Constitucionalmente Autónomos, universidades y municipalidades de Lima Metropolitana, cuyo plazo máximo de implementación vence el 30 de abril de 2022.
  - Cuarto tramo (IV): Gobiernos regionales, proyectos y universidades regionales, cuyo plazo máximo de implementación vence el 31 de octubre de 2022.
  - Quinto tramo (V): Gobiernos locales (provinciales y distritales de tipo A, B y D), cuyo plazo máximo de implementación vence el 31 de diciembre de 2023.
- (2) **De acuerdo al % de cumplimiento del proceso definido en la Norma Técnica N° 001-2021-PCM-SGP y que es informado por la SGP conforme se da cumplimiento a las actividades. No corresponde en aquellos casos donde el tramo no haya iniciado.**
- (3) Cálculo que la entidad debe extraer de los reportes de su plataforma digital. No corresponde en aquellos casos donde la entidad no haya finalizado la implementación.

## 11. Sistema de Defensa Jurídica del Estado

### 11.1. TOTAL DE PROCESOS Y OBLIGACIONES PECUNIARIAS A FAVOR Y CONTRA EL ESTADO

N°	Cantidad Total de Investigaciones (en el Ministerio Público)	Cantidad total de Procesos (en el Poder Judicial)	Cantidad de total de otros Procesos	Cantidad Total de Procesos	Cantidad Total de Casos Emblemáticos	Estado demandante/denunciante/agriavado/actor civil			Estado demandado/denunciado/tercero civil		
						Monto Total establecido en la sentencia	Monto Cobrado	Monto Pendiente de cobro	Monto Total establecido en la sentencia	Monto Pagado	Monto Pendiente de pago
	A	B	C	D		E			F		
1	303.00	2,364.00	39.00	2,706.00	74.00	5,263,171.48	224,656.00	5,213,520.12	1,973,268.89	1,421,141.87	562,116.82

Fecha Corte:

Nota: El presente formato está orientado a recopilar la información en forma total y/o acumulada de toda la carga procesal de la procuraduría pública.

(A) Total de investigaciones en el Ministerio Público (en diligencias preliminares e investigación preparatoria). En caso del C. de PP de 1940, se debe consignar solo la data total referida a la investigación preliminar.

(B) Total de procesos en el PJ (precisar la carga total acumulada entre todas las materias que conozca la procuraduría y que se encuentren judicializadas)

(C) Total de procesos que no se encuentren o no se tramiten ante el Ministerio Público ni ante el Poder Judicial (procesos arbitrales, arbitrajes laborales, procesos administrativos, conciliaciones y similares)

(D) Cantidad procesos de la sumatoria de A+B+C

(E) Pagos exigidos por el Estado

(F) Pagos reclamados al Estado

Ver Anexo 11.1 y 11.2 (Adjunto en PDF)

## 3. SECCIÓN II: INDICADORES DE EFICACIA Y OTROS RELACIONADOS A LA ENTIDAD

Esta sección permite verificar el nivel de logro alcanzado por la entidad en el cumplimiento de sus objetivos, con información estructurada de sus indicadores. Asimismo, establece una relación entre dos o más datos y permite la comparación entre distintos periodos, productos similares o una meta o compromiso.

Se presenta la información de indicadores que alcanza los 8 años incluyendo el año de presentación del Informe de Rendición de Cuentas de Titulares, para mostrar la tendencia que tiene el indicador en el periodo de gestión anterior y el actual.

N°	Unidad Ejecutora Presupuestal	# Indicadores
	OFICINA NACIONAL DE PROCESOS ELECTORALES - ONPE	5
1	TOTAL	5

Ver Anexo 12 Indicadores de Eficacia y Otros Relacionados a la Entidad.



#### 4. SECCIÓN III: RELACIÓN DE SERVICIOS PÚBLICOS QUE BRINDA LA ENTIDAD

Cuenta con información de servicios públicos que responden a las necesidades de las personas y que son entregadas por las entidades públicas, en cumplimiento de sus funciones misionales hacia sus usuarios o ciudadanía. Estos servicios pueden tomarse como fuente de información del Planeamiento Estratégico Institucional, Sistema de Control Interno, Programas Presupuestales y otros.

N°	Unidad Ejecutora Presupuestal	# Servicios públicos que brinda la Entidad.	# Servicios públicos que no aplica la Entidad.
	Total general	9	0
1	OFICINA NACIONAL DE PROCESOS ELECTORALES - ONPE	9	0

Ver Anexo 13 Relación de Servicios Públicos que Brinda la Entidad

#### 5. SECCIÓN IV: RESULTADOS DE LA GESTIÓN DEL TITULAR POR CADA SERVICIO PÚBLICO

En esta sección los titulares de entidades responden preguntas para [auto] evaluar su gestión respecto a los servicios públicos que brinda la entidad a su cargo; las preguntas están vinculadas a criterios, tales como cobertura, eficacia, eficiencia, calidad, entre otros.

N°	Unidad Ejecutora Presupuestal	# Servicios Públicos Auto Evaluado
	Total general	9
1	OFICINA NACIONAL DE PROCESOS ELECTORALES - ONPE	9

Ver Anexo 14: Resultados de la Gestión del Titular por cada Servicio Público.

#### 6. ANEXOS

##### ANEXOS POR UNIDAD EJECUTORA:

3599

##### OFICINA NACIONAL DE PROCESOS ELECTORALES - ONPE

##### SECCIÓN I: INFORMACIÓN DE LOS SISTEMAS DE ADMINISTRATIVOS

Anexo 1: Sistema Nacional de Planeamiento estratégico.

Anexo 1.1 Presupuesto asignado para Acciones Estratégicas Institucionales (AEI) del Plan Estratégico Institucional (PEI)

Anexo 1.2 cumplimiento de metas de indicadores de Acciones Estratégicas Institucionales (AEI) del Plan Estratégico Institucional (PEI)

Anexo 2: Sistema Nacional de Presupuesto Público.

Anexo 2.1 A nivel de Unidad Ejecutora, toda Fuente de Financiamiento

- Anexo 2.2 A nivel de Unidad Ejecutora por cada Fuente de Financiamiento.
- Anexo 2.3 A Nivel de Unidad Ejecutora por Actividades y Proyectos
- Anexo 2.4 Resumen de ingresos y gastos por fuente de financiamiento
- Anexo 3: Sistema Nacional de Programación Multianual y Gestión de Inversiones
  - Anexo 3.1: Inversión pública
  - Anexo 3.2: Obras
- Anexo 4: Sistema Nacional de Contabilidad
  - Anexo 4.1 Estados de situación Financiera por pliego
  - Anexo 4.2 Estados de Gestión por pliego.
  - Anexo 4.3 Estado de Cambios de Patrimonio Neto por unidad ejecutora
  - Anexo 4.4 Estado de Flujo de Efectivo por unidad ejecutora
  - Anexo 4.5 Estado de la Depuración y Sinceramiento
- Anexo 5: Sistema Nacional de Tesorería
  - Anexo 5.1: Cartas Fianzas Vigentes
  - Anexo 5.2: Documentos Valorados en Custodia
  - Anexo 5.3: Fideicomisos
  - Anexo 5.4: Saldos de Cuentas.
  - Anexo 5.5: Titulares y Suplentes de las Cuentas
  - Anexo 5.6: Últimos Giros Realizados en la Fecha de Corte.
- Anexo 6: Sistema Nacional de Endeudamiento
  - Anexo 6.1: Operación de Endeudamiento - Préstamos
- Anexo 7: Sistema Nacional de Abastecimiento
  - Anexo 7.1: Procedimientos de Selección
  - Anexo 7.2.1: Contratos
  - Anexo 7.2.2: Contratos de Terceros / Locación de Servicios

- Anexo 7.3: Bienes Inmuebles y predios en propiedad
- Anexo 7.4: Bienes Muebles:
- Anexo 7.5: Bienes Muebles Vehiculos / Maquinarias.
- Anexo 7.6: Aplicativos Informáticos de la Entidad
- Anexo 8: Sistema Administrativo de Gestión de Recursos Humanos
  - Anexo 8.1 Costo Anual de Personal
  - Anexo 8.2 Funcionarios Sancionados.
- Anexo 9: Sistema Nacional de Control
  - Anexo 9.1 Detalle de los informes de Control Posterior por Unidad Ejecutora
  - Anexo 9.2: Detalle de funcionarios con presunta responsabilidad administrativa
  - Anexo 9.3: Detalle de los informes de Control Simultáneo por Unidad Ejecutora
  - Anexo 9.4: Implementación del Sistema de Control Interno
- Anexo 10: Sistema de Modernización de la Gestión Pública
  - Anexo 10.1: Sistema de Modernización del Estado
- Anexo 11: Sistema Nacional de Defensa Jurídica del Estado
  - Anexo 11.1: Cantidad total de otros procesos
  - Anexo 11.2: Total de casos emblemáticos y de casos con montos mayores o iguales a 50 UIT

## **SECCIÓN II: INDICADORES DE EFICACIA Y OTROS RELACIONADOS A LA ENTIDAD**

- Anexo 12: Indicadores de Eficacia y Otros Relacionados a la Entidad

## **SECCIÓN III: RELACIÓN DE SERVICIOS PÚBLICOS QUE BRINDA LA ENTIDAD**

- Anexo 13: Catálogo de Servicios Públicos

## **SECCIÓN IV: RESULTADOS DE LA GESTIÓN DEL TITULAR POR CADA SERVICIO PÚBLICO**

- Anexo 14: Resultados de la Gestión del Titular por cada Servicio Público